

Zeitschrift: Schweizerische Bauzeitung
Herausgeber: Verlags-AG der akademischen technischen Vereine
Band: 69 (1951)
Heft: 29

Werbung

Nutzungsbedingungen

Die ETH-Bibliothek ist die Anbieterin der digitalisierten Zeitschriften auf E-Periodica. Sie besitzt keine Urheberrechte an den Zeitschriften und ist nicht verantwortlich für deren Inhalte. Die Rechte liegen in der Regel bei den Herausgebern beziehungsweise den externen Rechteinhabern. Das Veröffentlichen von Bildern in Print- und Online-Publikationen sowie auf Social Media-Kanälen oder Webseiten ist nur mit vorheriger Genehmigung der Rechteinhaber erlaubt. [Mehr erfahren](#)

Conditions d'utilisation

L'ETH Library est le fournisseur des revues numérisées. Elle ne détient aucun droit d'auteur sur les revues et n'est pas responsable de leur contenu. En règle générale, les droits sont détenus par les éditeurs ou les détenteurs de droits externes. La reproduction d'images dans des publications imprimées ou en ligne ainsi que sur des canaux de médias sociaux ou des sites web n'est autorisée qu'avec l'accord préalable des détenteurs des droits. [En savoir plus](#)

Terms of use

The ETH Library is the provider of the digitised journals. It does not own any copyrights to the journals and is not responsible for their content. The rights usually lie with the publishers or the external rights holders. Publishing images in print and online publications, as well as on social media channels or websites, is only permitted with the prior consent of the rights holders. [Find out more](#)

Download PDF: 20.02.2026

ETH-Bibliothek Zürich, E-Periodica, <https://www.e-periodica.ch>

SCHWEIZERISCHE BAUZEITUNG

WOCHENSCHRIFT FÜR ARCHITEKTUR / INGENIEURWESEN / MASCHINENTECHNIK
REVUE POLYTECHNIQUE SUISSE

ORGAN DES S.I.A. SCHWEIZERISCHER INGENIEUR- UND ARCHITEKTEN-VEREIN
UND DER G.E.P. GESELLSCHAFT EHEMAL. STUDIERENDER DER EIDG. TECHN. HOCHSCHULE
GEGRÜNDET 1883 VON ING. A. WALDNER / HERAUSGEGEBEN VON ING. W. JEGHER

Fenster

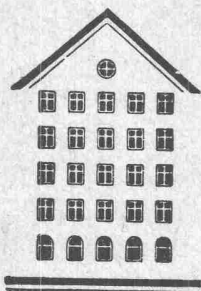

Kiefer Zürich

AUFZÜGE LERCH

für Briefe, Speisen, Waren erstellt
AUG. LERCH, ZÜRICH Oetenbachgasse 5 Telefon 23 30 00

HCH. LIER

Deckenheizungen System Crittall

Heisswasser-Heizungen

Umbau bestehender Dampfanlagen
in Heisswasser • Abwärmanlagen

HEIZUNGS-INGENIEUR S.I.A. ZÜRICH 4 Badenerstr. 444 Tel. 52 23 50/51

Durisol

BAUPLATTEN ohne und mit ARMIERUNG für ISOLIERUNG
AUSFACHUNG, DECKEN- und FLACHDACHKONSTRUKTIONEN
grossflächige DECKENHOURDIS, HOHLBLOCKMAUERSTEINE

DURISOL AG. FÜR LEICHTBAUSTOFFE DIETIKON • TEL. 918665

Verlag

W. Jegher & A. Ostertag, Dianastrasse 5,
Zürich / Tel. 23 45 07 / Postcheck VIII 6110

Postadresse:

Schweiz. Bauzeitung, Postfach Zürich 39

Bezugspreise

Einzelheft Fr. 1.65 — Abonnements:

12 Monate Schweiz Ausland	6 Monate Schweiz Ausland	3 Monate Schweiz Ausland
66.— 72.—	33.— 36.—	16.50 18.—

Für Mitglieder des S.I.A., der G.E.P.
und des Schweiz. Technischen Verbandes,
sowie für Studierende der E.T.H., er-
mässigte Preis-Kategorien nach Tarif.

Anzeigen-Verwaltung

Mosse-Annoncen AG., Zürich, Limmat-
quai 94 / Tel. 32 68 17 / Postcheck VIII 1027

INHALT

Ausfluss beim Bruch von Stauwän- den. Von J. Frank	401*
Gewässersanierung und Gewässer- schutz	406
Pulvis-Kupplung	407*
Wettbewerb für ein Gewerbeschul- haus Schaffhausen	407*

MITTEILUNGEN

Neuer Schichtdickenmesser. Bieler- und Neuenburgersee-Strassenprojekt. Persönliches. ETH. Besonnung von Bauten	412*
Ausbau des Barberinewerkes	413

WETTBEWERBE

Primarschulhaus Bern-Bümpliz	413
--	-----

NEKROLOGE

F. J. Nebiker. F. A. von Moos	413
---	-----

LITERATUR

Natur und Landschaft, von Chr. Brodbeck. Edeltahlerzeugung, von F. Leitner und E. Plöckinger. Hö- here Mathematik, von A. Duschek Neuerscheinungen	413 414
--	------------

TAGUNGEN

Schweiz. Wasserwirtschaftsverband und S. I. A., Exkursion nach Mittel- italien. Biennale de la Mécanique de Haute Précision, Paris. 1a Bienal do Museu de Arte Moderna, Sao Paulo. SVMT	414
--	-----

LUKÁCS IsolierFENSTER

in- und ausl. Pat. ang.

Das einzige wärmetechnisch richtig konstruierte Fenster

mit drei Luftschichten hat nach praktischen Erfahrungen und genauen Messungen der EMPA die kleinste bisher erreichte Wärme- und Luftdurchlässigkeit.

Dauernde Ersparnis an Heizkosten
(auf 1 m² Fensterfläche bezogen 68-75%)

Behaglicheres Wohnen

Abdichten allein genügt nicht. Es wehrt wohl dem Eindringen kalter Luft durch die Fugen, verhindert aber nicht den viel wichtigeren Wärmedurchgang.

Ausführlicher Prospekt, Referenzen, Kostenberechnung unverbindlich durch die

Vertriebsstelle für Lukács-Isolierfenster
Zürich 7/32, Hegibachstr. 74, Tel. (051) 32 94 58

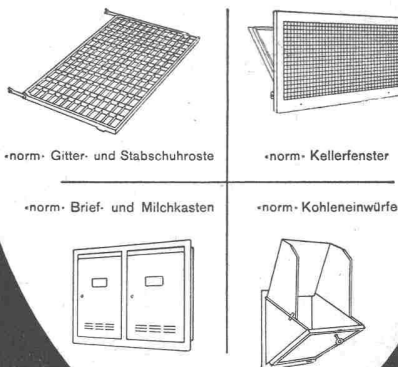

METALLBAU AG ZÜRICH 9

norm

Bauteile

Telephon (051) 52 13 00

MONTEFORNO's

Beitrag zur Förderung der Bautätigkeit

BOXSTAHL fast gleichpreisig wie BETONEISEN

Preiszuschlag nur: Fr. 5.50 % kg für Ø
Fr. 8.80 % kg für Ø

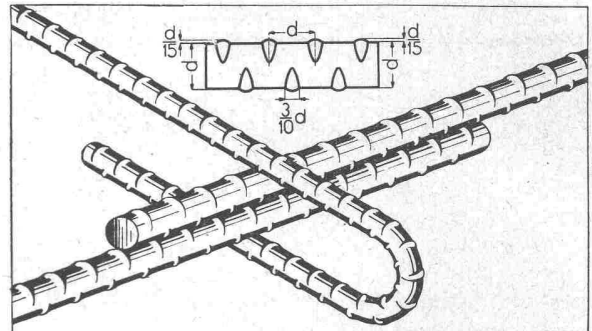

BOXSTAHL

Zugfestigkeit 50/60 kg/mm² Zugfestigkeit 75/90 kg/mm²
Streckgrenze 37/45 kg/mm² Streckgrenze 50/60 kg/mm²
Bruchdehnung δ_{10} 20/25 % Bruchdehnung δ_{10} 10/15 %

grösste Haftfestigkeit
höchste Beanspruchungsmöglichkeit
Ersparnis bis 30 %

Was ist BOXSTAHL?

BOXSTAHL ist ein **hochwertiger, naturharter** und daher ohne Festigkeitseinbuss schweisssbarer **Elektrostahl von hoher Haftfestigkeit**.

Als im Elektroofen erzeugt und sorgfältigst hergestellter **naturharter Stahl** besitzt BOXSTAHL ein nicht traktiertes, gleichmässiges Gefüge. Seine Härte ist sehr regelmässig, sowohl über den Querschnitt als auch an der Oberfläche, im Gegensatz zu den kaltgereckten, verwundenen Stählen, die eine unregelmässige, von der Verwindung herrührende Verfestigung aufweisen.

Profilgestaltung: ihre Vorteile

Das Profil von BOXSTAHL ist **rund**. Die Haftfestigkeit von BOXSTAHL wird durch mild geformte, im Abstand des Durchmessers versetzt angeordnete Querrippen auf ein Mehrfaches der Haftfestigkeit von glatten Rundeisen erhöht.

Die Wirksamkeit des BOXSTAHLs im einbetonierten Zustand beruht auf seinem **runden Profil** (keine konkaven Flächen!) und auf seinen Querrippen, die einen eng verteilten Widerstand **senkrecht zur Krafrichtung ausüben**, im Gegensatz zu den verwundenen Stählen, bei welchen seitliche Keilwirkungen eintreten. BOXSTAHL ist daher ein **Stahl von hoher Haftfestigkeit bei gleichzeitig geringster Sprengwirkung**.

Dank der Vermeidung einer unerwünschten Sprödigkeit des Materials und von schroffen Querschnittsübergängen bei der Gestaltung der Querrippen ist es gelungen, die Ermüdungsfestigkeit des BOXSTAHLs in bautechnisch durchaus genügenden Grenzen zu halten.

Alleinhersteller:

MONTEFORNO · Stahl- und Walzwerke AG. · **BODIO**
Lieferung durch den Eisenhandel

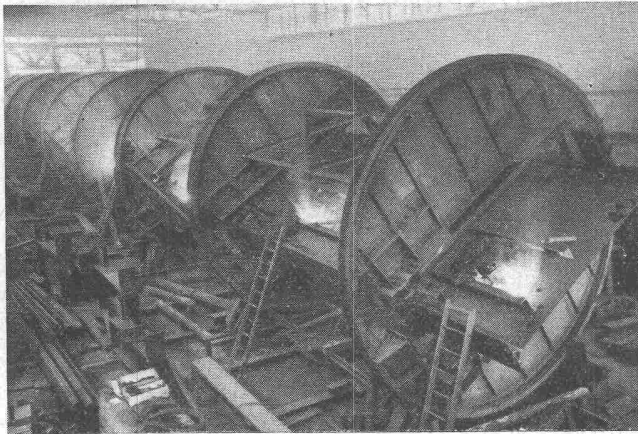
Eisenbahnbrücke über die Aare bei Olten

Schweissen eines Hauptträgers der Brücke in der Drehvorrichtung in unseren Werkstätten (Frühjahr 1951)



Versand von 2 Hauptträgern, 42 m lang, 2,8 m hoch, Einzelgewicht je 27 To

WARTMANN & CIE. A.G.

STAHLBAU · KESSELSCHMIEDE · BRUGG

LUFTPORENBETON mit dem schweizerischen Air-entraining-Zusatz

FRO-BE

Erleichterung der Verarbeitbarkeit, Verbesserung der Pump- und Vibrierfähigkeit, Verminderung der Entmischungsgefahr, erhöhte Frostbeständigkeit, erhöhte Wasserdichtigkeit

KRAFTWERK HANDECK II

Staumauern Totensee und Mattenalp-Gauli (untenstehendes Bild) erstellt mit FRO-BE-Beton.

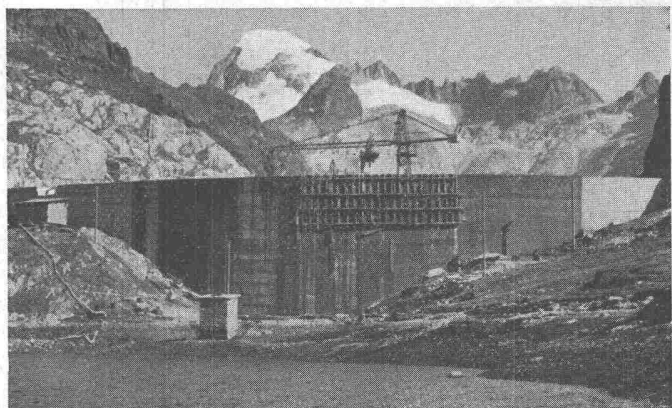

KASPAR WINKLER & CO. ZÜRICH 48

GLASDÄCHER

in kittlosem System „KULLY“

GLASDACHWERKE OLTEN

A. KULLY, Dipl.-Ing., OLTEN TEL. 53901 und 02
GEGRÜNDET 1854



Zähneschleifen an eingesandten Stirn- und Schraubenrädern



Geschliffene Zahnräder

Sauter/Bachmann & Cie.
Zahnräderfabrik
Netstal Gl.

Wasserschläuche

Pressluft-Schläuche

Gummistiefel

Isoliermaterial

liefert prompt ab Lager



KARL TROXLER, ZÜRICH
GUMMIHAUS

Seidengasse 13

Tel. (051) 25 77 68

Douglas Benzin-Motoren

Einzylinder Viertakt luftgekühlt Fliehkraftregler
Handgas-Regulierung

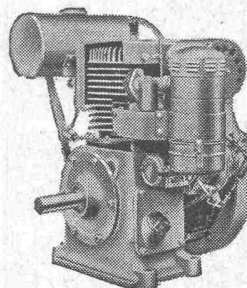

4-5 PS
5-6 PS
6-7 PS } 1500 U/min

AKSA AG., Zürich

Ingenieurbureau

Rennweg 35 Tel. (051) 23 19 28

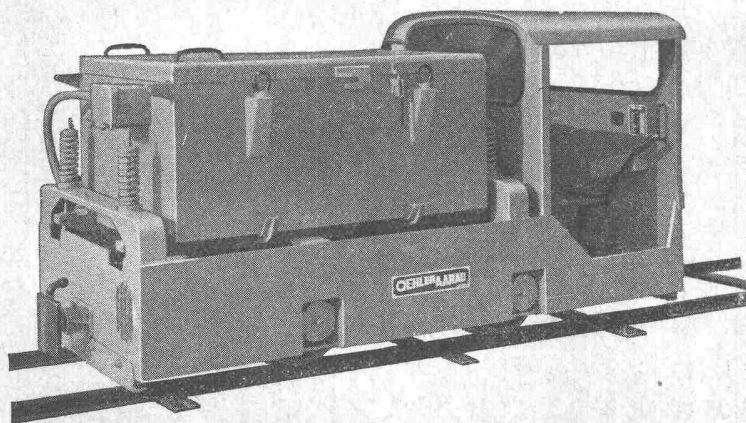

Elektro-Lokomotiven

für Rollbahnen mit Akkumulatoren- oder Oberleitungsbetrieb - Spezialmodelle niedriger Bauart für Stollenbauten

Anhängelast 10 bis 40 Tonnen



Spurweiten 600 bis 750 mm

Kurze Lieferfristen

Prospekte und Vertreterbesuch auf Wunsch

OEHLER AARAU

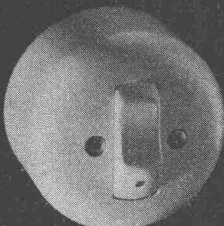
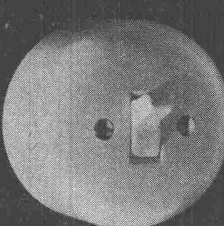
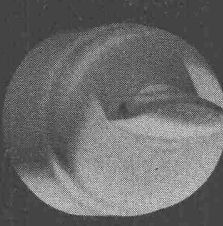
Eisen- und Stahlwerke Oehler & Co. AG., Aarau

			
		Neue Schaltermodelle für Aufputzmontage	
Adolf Feller AG. Horgen	Fabrik elektrischer Apparate		

INDUSTRIELLE WÄRMETECHNIK

Dampfkessel-Anlagen • Abwärme-
verwertung • Heizungen aller Art •
Chemische Wärmetechnik • Lüftung
und Entstaubung • Trocken-Anlagen
Klima-Anlagen • Industrie-Öfen jeder
Art



LÜFTUNG



HEIZUNG



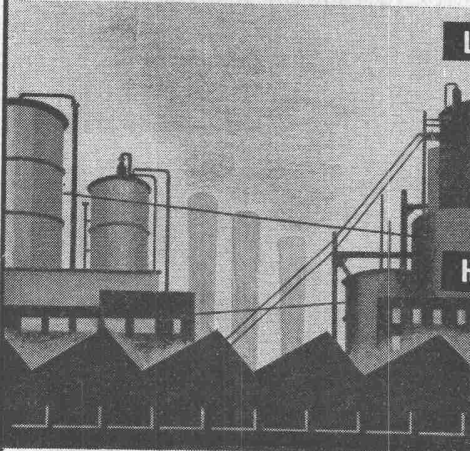

Bader Projektierung und Erstellung
kompletter Anlagen

PILATUSSTR. 28 LUZERN TEL. (041) 3 42 66

MEYNADIER



PALTOX
FUGENKITT

dauernd elastisch und
widerstandsfähig

Meynadier & Cie. A. G. Zürich
Vulkanstrasse 110 Telefon 52 22 11
Bern Murtenstrasse 36 Telefon 2 90 51



Einradwalze RACO mit
Transportvorrichtung

Einradmotorwalze „RACO“

Beste Konstruktion bei günstigem Preis

Kein ruckweises Schalten — Oelbadgetriebe — Fliehkraftkupplung
luftgekühlter Benzinmotor — Handbremse — Ruhestütze oder Lenkrolle

Robert Aebi & Cie AG Zürich

Uraniastrasse 31/33 Telefon (051) 23 17 50
Zweigniederlassungen in Genf und Zollikofen

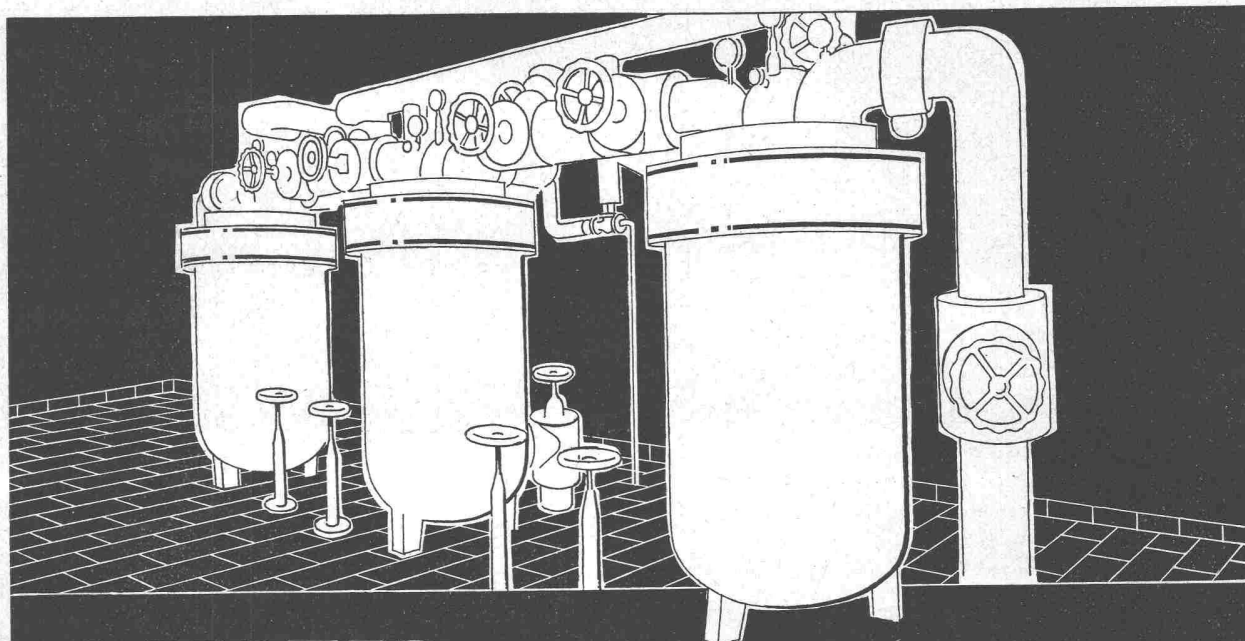

SULZER

HEISSWASSER-HEIZUNG

*Gebrüder Sulzer Aktiengesellschaft
Abt. Heizung und Lüftung, Winterthur*

62895

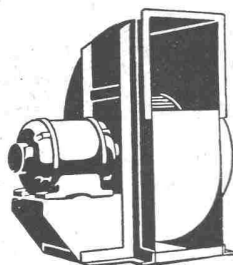

für empfindliche Anlagen

geräuschlose

Meidinger - Ventilatoren

Zentrifugal- und Schrauben-
Ventilatoren für alle Anwen-
dungsgebiete. — Elektro-
motoren in jeder Bauform



H. Meidinger & Cie., Basel 4

Tel. (061) 2 97 65



**Leichtmetall-Türen
Schaufenster-Anlagen**
die bewährten und dauerhaften Produkte
für Ihre Betriebe

Keller & Co. AG., Klingnau Tel. 056/51177