Objekttyp: **TableOfContent**

Zeitschrift: **Schweizerische Bauzeitung**

Band (Jahr): **67 (1949)**

Heft 5

PDF erstellt am: **27.04.2024**

Nutzungsbedingungen

Die ETH-Bibliothek ist Anbieterin der digitalisierten Zeitschriften. Sie besitzt keine Urheberrechte an den Inhalten der Zeitschriften. Die Rechte liegen in der Regel bei den Herausgebern.
Die auf der Plattform e-periodica veröffentlichten Dokumente stehen für nicht-kommerzielle Zwecke in Lehre und Forschung sowie für die private Nutzung frei zur Verfügung. Einzelne Dateien oder Ausdrucke aus diesem Angebot können zusammen mit diesen Nutzungsbedingungen und den korrekten Herkunftsbezeichnungen weitergegeben werden.
Das Veröffentlichen von Bildern in Print- und Online-Publikationen ist nur mit vorheriger Genehmigung der Rechteinhaber erlaubt. Die systematische Speicherung von Teilen des elektronischen Angebots auf anderen Servern bedarf ebenfalls des schriftlichen Einverständnisses der Rechteinhaber.

Haftungsausschluss

Alle Angaben erfolgen ohne Gewähr für Vollständigkeit oder Richtigkeit. Es wird keine Haftung übernommen für Schäden durch die Verwendung von Informationen aus diesem Online-Angebot oder durch das Fehlen von Informationen. Dies gilt auch für Inhalte Dritter, die über dieses Angebot zugänglich sind.

Ein Dienst der *ETH-Bibliothek*
ETH Zürich, Rämistrasse 101, 8092 Zürich, Schweiz, www.library.ethz.ch

http://www.e-periodica.ch

67. JAHRGANG NR. 5 29. JANUAR 1949

SCHWEIZERISCHE BAUZEITUNG

WOCHENSCHRIFT FÜR ARCHITEKTUR / INGENIEURWESEN / MASCHINENTECHNIK

REVUE POLYTECHNIQUE SUISSE

ORGAN DES S.I.A. SCHWEIZERISCHER INGENIEUR- UND ARCHITEKTEN-VEREIN
UND DER G.E.P. GESELLSCHAFT EHEMAL. STUDIERENDER DER EIDG. TECHN. HOCHSCHULE
GEGRÜNDET 1883 VON ING. A. WALDNER / HERAUSGEGEBEN VON ING. W. JEGHER

ING. MAX GREUTER & CIE. ZÜRICH 7
INJEKTIONS- UND GUNIT-ARBEITEN TIEFBOHRUNGEN

Eisenbaugesellschaft Zürich

Ingenieurbureau + Stahlbau + Kranbau + Wehrbau

Unsere Abteilung Stahlbau projektiert und konstruiert: Fabrikbauten, Werkbauten, Türme, Maste, Stauwehranlagen, Brücken, Silos, Hallen, Eisenhochbauten

Unsere Abteilung Kranbau projektiert und erstellt betriebsfertige Krane Bauart „Oerlikon", wie: Laufkrane, Bockkrane, Verladebrücken, Krane mit Greiferausrüstung, Hebeböcke, Drehkrane, Schiebebühnen

Unsere Abteilung Wehrbau projektiert und erstellt: Windwerke, Schützen, Dammbalken usw. für alle Wehrtypen. Wir verfügen über eigene Patente.

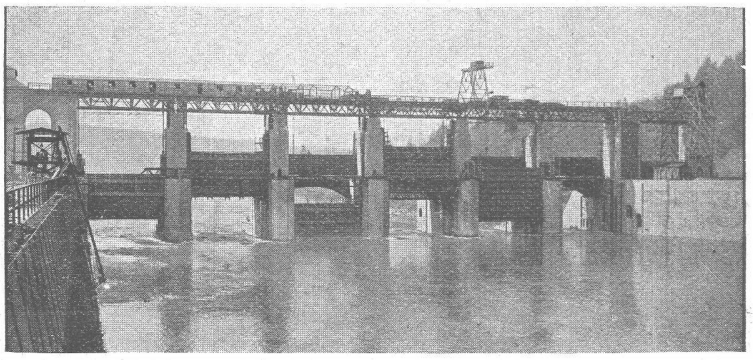

Kraftwerk Eglisau

HCH. LIER
Deckenheizungen System Crittall
Heisswasser-Heizungen
Umbau bestehender Dampfanlagen in Heisswasser • Abwärmeanlagen
HEIZUNGS-INGENIEUR S.I.A. ZÜRICH 4 Badenerstr. 440 Tel. 23 92 05

Verlag

W. Jegher & A. Ostertag, Dianastrasse 5, Zürich / Tel. 23 45 07 / Postcheck VIII 6110

Postadresse:
Schweiz. Bauzeitung, Postfach Zürich 39

Für den Buchhandel in Kommission bei Rascher-Verlag, Limmatquai 50, Zürich

Bezugspreise

Einzelheft Fr. 1.50 — Abonnements:

12 Monate Schweiz	12 Monate Ausland	6 Monate Schweiz	6 Monate Ausland	3 Monate Schweiz	3 Monate Ausland
60.—	66.—	30.—	33.—	15.—	16.50

Für Mitglieder des S. I. A., der G. E. P. und des Schweiz. Technischen Verbandes, sowie für Studierende der E. T. H. ermässigte Preis-Kategorien nach Tarif.

Anzeigen-Verwaltung

Mosse-Annoncen AG., Limmatquai 94, Zürich / Tel. 32 68 17 / Postcheck VIII 1027

INHALT

Industrialisierung, Verstädterung, Kulturlandverlust. Von *N. Vital* . 71

Wettbewerb landwirtschaftl. Winterschule Frick 73*

Namenschreibung der Landeskarte. Von *G. Saladin* 76

Sulzer-Freikolben-Treibgasanlage . 78*

Photogeologische Studien. Von *R. Helbling/H. Härry* . . . 79

NEKROLOGE

S. Menn, A. Steinemann, K. Kühne 80*

MITTEILUNGEN

Persönliches. Staumauer Girotte. «Mamba»-Gasturbine. Schleier-Kondensatoren mit Rotations-Nassluftpumpen 81*

RPG NO. Wilhelm von Sens. Druckluft-Seilwinde. Ausstellung Schweizer Architektur. Neuaufbau Stuttgart. Hochbauten für Eisenbahnen. Flugzeughallen Brüssel-Melsbroeck 82

WETTBEWERBE

Kath. Kirche Thayngen 82

LITERATUR

Neu-Erscheinungen 82

VEREINE

CTM-Kongress Kairo 82

VORTRAGSKALENDER . . . 82

* *Bilder*