Zeitschrift: Schweizerische Bauzeitung
Herausgeber: Verlags-AG der akademischen technischen Vereine
Band: 125/126 (1945)
Heft: 23

Werbung

Nutzungsbedingungen
Die ETH-Bibliothek ist die Anbieterin der digitalisierten Zeitschriften auf E-Periodica. Sie besitzt keine Urheberrechte an den Zeitschriften und ist nicht verantwortlich für deren Inhalte. Die Rechte liegen in der Regel bei den Herausgebern beziehungsweise den externen Rechteinhabern. Das Veröffentlichen von Bildern in Print- und Online-Publikationen sowie auf Social Media-Kanälen oder Webseiten ist nur mit vorheriger Genehmigung der Rechteinhaber erlaubt. Mehr erfahren

Conditions d'utilisation
L'ETH Library est le fournisseur des revues numérisées. Elle ne détient aucun droit d'auteur sur les revues et n'est pas responsable de leur contenu. En règle générale, les droits sont détenus par les éditeurs ou les détenteurs de droits externes. La reproduction d'images dans des publications imprimées ou en ligne ainsi que sur des canaux de médias sociaux ou des sites web n'est autorisée qu'avec l'accord préalable des détenteurs des droits. En savoir plus

Terms of use
The ETH Library is the provider of the digitised journals. It does not own any copyrights to the journals and is not responsible for their content. The rights usually lie with the publishers or the external rights holders. Publishing images in print and online publications, as well as on social media channels or websites, is only permitted with the prior consent of the rights holders. Find out more

Download PDF: 14.12.2025

ETH-Bibliothek Zürich, E-Periodica, https://www.e-periodica.ch

SRO KUGELLAGER VERKAUFSBUREAU ZÜRICH

der Kugellagerwerke J. Schmid-Roost A.-G., Nachf. Schmid & Co. Zürich

Telephon (051) 25 89 66 **Bleicherweg 7**

GIROUD OLTEN

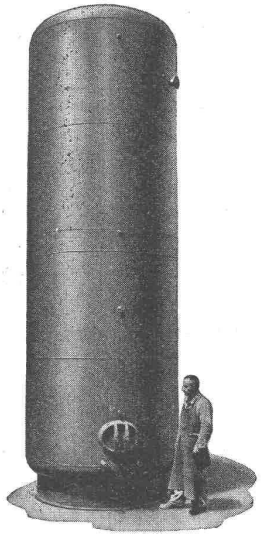

GESCHWEISSTE

UND

GENIETETE

EISENKONSTRUKTIONEN

A.-G. der Maschinenfabrik von Louis Giroud, Olten

Telephon (062) 5 40 17

10945

Führen auch Sie die sekundengenaue, in allen Abteilungen und Räumen Ihres Betriebes übereinstimmende Zeitangabe ein, und zwar durch die Installation einer

elektrischen Zentraluhren- und Signaluhren-Anlage

INDUCTA

ein hervorragendes Fabrikat der Firma Landis & Gyr, Zug. Verlangen Sie Auskünfte und illustrierten Prospekt TA. 7 bei der Vertretung

J.F. Pfeiffer A/G

ZÜRICH LÖWENSTRASSE 61 TEL. 25 16 80

ABT. UHREN

Spiral

VERZAHNUNGEN

Sauter/Bachmann & Cie

ZAHNRÄDERFABRIK

Netstal/Gl.

ANNEN

SPEZIALFABRIK von

Schall

TÜREN
WÄNDEN
TELEPHON-
KABINEN

ANTIPHON A.G. ZÜRICH

UTO-Aufzüge

Moderne Ausführung

Geräuschloser Lauf

Grösste Unfallsicherheit

UTO
Aufzug- und Kranfabrik A.-G.
ZÜRICH 9

Bulldog-Holzverbinder
tausendfach bewährt!
Muster und Angebote durch die Generalvertretung:
J. G. KIENER & WITTLIN AG
Schauplatzgasse 23 BERN Telephon 29.122

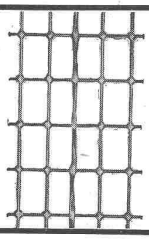

Streckrabitz la feuerverzinkt
Diverse Maschenweiten
Für sämtliche Rabitzkonstruktionen, Ueberspannen von Kork- und Leichtbauplatten aller Systeme und von Schilfrohrgewebe; Armierung von Zementkonstruktionen und Unterlagsböden. Hauptvorzüge: Rechtwinklige Webart, feste Kreuzstellen.
Weitere Bauspezialitäten:
Drahtziegelgewebe, rohe und verzinkte Beton-Einlagegewebe; Drahtgeflechte.
SCHWEIZ. DRAHTZIEGELFABRIK A.-G.
LOTZWIL (Bern) Tel. 60173

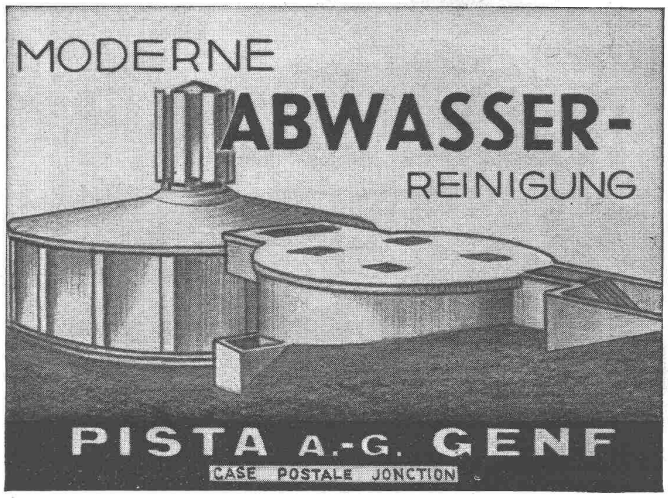

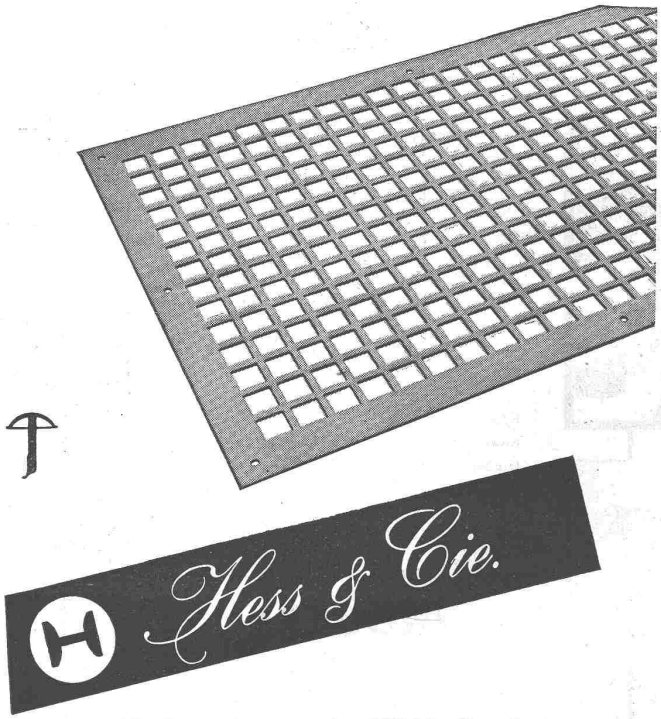

Flache und gepresste „HESCO"-Ventilations-Gitter
in lackierter oder verzinkter Ausführung

Im weitern fabrizieren wir HESCO-Ventilationsklappen, Ventilations-Schieber sowie luft- und gasdichte Klappen. Extraanfertigungen werden mit ganz besonderer Sorgfalt behandelt.

Hess & Cie., Pilgersteg, Rüti (Zch.) Drahtzieherei, Metallwaren- u. Nagelfabrik
Telephon (055) 2 35 22

Ständige Ausstellung in der Baumesse, Gurtengasse 3, Bern; Schweizer Baumuster-Zentrale, Börsenblock, Zürich; Exposition Permanente de la Construction, Place de la Gare, Lausanne.

KRIENS Bell

Wasserturbinen
Hebezeuge
Hydraulische Pressen

A.-G. der Maschinenfabrik von Theodor Bell & Cie., Kriens-Luzern

Funktions-Prinzip
und Ausführung
der Gebert-Spülapparate
sind vorbildlich
und unübertroffen

Gebert & Cie. Rapperswil bei Zürich

Lieferbar durch die Grossisten der sanitären Branche

Selbstansaugende, ventillose

Baupumpen

System Lauchenauer

Saughöhen
bis 9 m

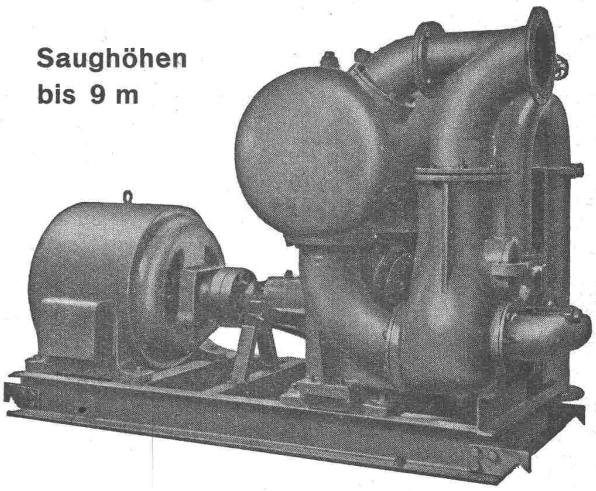

Leistungen 1 bis 500 Liter/Sek. Kein Bodenventil. Keine Klappe im Saugstutzen. Keine Hilfs-Vakuum-Pumpe. Jederzeitiges automatisches Ansaugen auch nach Lufteintritt im Saugrohr. Keine reibenden, sich abnützenden Dichtungsflächen, daher **unempfindlich, gegen Sand, Schlamm und Kies.**

Maschinenfabrik a. d. Sihl A.-G. Zürich

Gegründet 1871 Telephon (051) 23 35 14

MOBILA

die ideale stopfbüchsenlose
Umwälzpumpe für Zentralheizungen

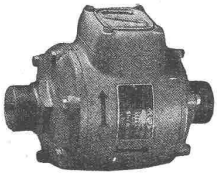

Kleintransformatoren

in fachmännischer Ausführung

E. Lapp & Co., Zürich 2

Transformatoren, Mobilapumpen

Seestrasse 417 Tel. 45 22 33

Büromöbel
Zeichentische

-immer fortschrittlich-, immer zeitgemäß! Größte Auswahl, vorteilhafte Preise Auf alle Fälle: Prospekte verlangen von

GRAB & WILDI AG
ZÜRICH

Reklame in der „Schweiz. Bau-Zeitung" erzeugt

Goodwill

d. h. sie schafft eine vertrauensvolle Einstellung der Bau- und Maschinenfachleute zu Ihrer Firma und ist darum viel mehr wert als sie kostet. Verlangen Sie Offerten durch die Anzeigenverwaltung

MOSSE-ANNONCEN A.-G.
ZURICH 1 Limmatquai 94

Mit Technikerstiften Nr. 777 die denkbar klarsten Lichtpausen!

S.T.S. Schweizer. Technische Stellenvermittlung
Service Technique Suisse de placement
Servizio Tecnico Svizzero di collocamento
Swiss Technical Service of employment

ZÜRICH, Beethovenstr. 1 — Telephon: 23 54 26 — Telegr.: STSINGENIEUR ZÜRICH. Für Arbeitgeber kostenlos. Für Stellensuchende Einschreibgebühr 2 Fr. für 3 Monate. Bewerber wollen Anmeldebogen verlangen. *Auskunft* über offene Stellen und *Weiterleitung* von Offerten erfolgt *nur gegenüber Eingeschriebenen.*

INDUSTRIE-ABTEILUNG

981 **Maschinentechniker** mit Praxis in Konstr. u. Fabrikation von Zahnrädern u. Getrieben. Ostschweiz.
985 **Maschinentechniker** für Offertenbearb. von Werkzeugen u. Werkzeugmasch. Baldigst. Zürich.
987 **Maschineningenieure** und **-Techniker** als Konstr. für hydr. Pressen und Walzwerke. Englisch. England.
991 **Elektrotechniker** für Konstr. von Elektro-Ofen. Zentralschweiz.
995 **Maschinen-** od. **Elektroingenieure** (Hochschule), Muttersprache deutsch, Kenntn. in franz. erw., für Patentfragen. Zentralschweiz.
997 **Dipl. Maschineningenieur** mit Praxis, für Studien-, Projekte- u. Konstruktionsarb. an hydro-elektr. Kraftanlagen. Englisch u. portugiesisch. Brasilien.
1001 **Elektrotechniker** mit Praxis im Versuchslokal für Betrieb, Instandhaltung der thermo-elektr. Anlagen einer Kunstseidenfabrik. Brasilien.
1003 **Techniker** mit Praxis in Herstellung von Kunstseide. Brasilien.

BAU-ABTEILUNG

988 **Dipl. Architekt** od. **Hochbautechniker.** Sofort. Ostschweiz. S. 25. Aug.
1014 **Hochbautechniker** mit Bauplatzprax. im Städtebau. Eintr. 1. 1. 46. Zentralschw.
1070 **Dipl. Hochbautechniker.** Ostschweiz. S. 15. Sept.
1202 **Dipl. Hochbautechniker** für Büro. Sofort. Zentralschweiz.
1242 **Hochbautechniker.** Sofort. Ostschweiz. S. 27. Okt.
1254 **Hochbautechniker.** Sofort. Zentralschweiz. S. 27. Okt.
1284 **Dipl. Bauingenieur** od. **Tiefbautechniker.** Sofort. Zentralschweiz. S. 3. Nov.
1358 **Dipl. Hochbautechniker.** Zürich. S. 17. Nov.
1364 **Dipl. Hochbautechniker.** Ostschweiz. S. 17. Nov.
1380 **Hochbautechniker.** Ostschweiz. S. 24. Nov.
1386 **Hochbautechniker.** Baldigst. Kt. Aargau. S. 24. Nov.
1488 **Hochbautechniker** für Büro. Baldmöglichst. Zentralschweiz.
1490 **Dipl. Architekt** od. **Hochbautechniker** für Büro. Baldmöglichst Kt. Wallis.
1494 **Architekt** od. **Hochbautechniker** für Wettbewerbsarb. von Industriebauten u. Spitäler. Sofort. Zürich.
1496 **Hochbautechniker** für Ausführ.- u. Detailpl. Eintr. spät. 1. 1. 46. Zürich.
1498 **Dipl. Tiefbautechniker** für Feldarb. im Wasserbau. Französisch, Deutsch. Eintr. 1. 1. 46. Zürich.
1502 **Hochbautechniker** für Kostenvoranschl., Offertform. u. Arbeitvergebung; ledig. Graubünden.
1506 **Architekt** od. **Hochbautechniker** für Projektpl. u. Voranschl. v. Hochbauten. Innerschweiz.
1508 **Hochbautechniker** für Chalet-Bau. Sofort. Zentralschweiz.
1510 **Hochbautechniker** für allg. Projektierungsarb. Eintr. spät. 1. 1. 46. Graubünden.
1512 **Hochbautechniker-Bauführer** für Bauleitung. Sofort. Zentralschweiz.
1514 **Architekt** od. **Hochbautechniker** für Büro. Zürich.
1516 **Innenarchitekt** mit Praxis für Schaufenster- u. Ladeneinbau. Raschmöglichst. Zentralschweiz.
1518 **Hochbautechniker** für Büro. Eintr. 1. 1. 46 ev. früher. Zentralschweiz.
1520 **Hochbautechniker** für Büro. Sofort. Nordostschweiz.
1522 **Dipl. Architekt** ev. **Hochbautechniker** für Herstellung von Ausführungspl. Eintr. Januar 1946. Genf.
1524 **Dipl. Bauingenieur** für Eisenbetonstatik. Zürich.
1526 **Hochbautechniker** für Ausführ.- u. Detailpl. Sofort. Ostschweiz.
1528 **Bauführer** mit Praxis. Eintr. 1. 2. od. 1. 3. 46. Nordostschweiz.

Grossunternehmen der chemischen Industrie sucht für seine Werke in Basel

jüngere initiative Betriebs-Ingenieure

mit abgeschlossenem Hochschulstudium und Diplom als Maschineningenieur, einigen Jahren praktischer Erfahrung im Apparate- und Maschinenbau, für Projektierung, Konstruktion und Ueberwachung von Fabrikationseinrichtungen. Thermodynamiker mit guten Sprachkenntnissen bevorzugt. Handschriftliche Anmeldungen mit Curriculum vitae, Photo, Zeugnisabschriften und Referenzen sind erbeten unter Chiffre

J 9415 Q an Publicitas Basel.

Für Forschung und Entwicklung im **Flugzeugbau** gesucht

Ingenieure

Aerodynamiker für Windkanal, Thermodynamiker für Triebwerke, Elektro-Ingenieure oder Physiker für die Entwicklung von Geräten und Messeinrichtungen, sowie

Techniker, Konstrukteure, Zeichner und Rechner

für Entwurf, Berechnung, Konstruktion und Versuche.
Handschriftliche Anmeldungen mit Lebenslauf, Referenzen und Zeugnisabschriften an das **Eidg. Flugzeugwerk Emmen.**

Nous cherchons pour notre Département «Turbines Hydrauliques» plusieurs

Ingénieurs, Techniciens et Dessinateurs expérimentés

pour l'établissement de projets et de travaux de construction. Adresser offres avec curriculum vitae et prétentions de salaire aux **Ateliers des Charmilles S. A. à Genève.**

Junger Dipl.-Ingenieur ETH

mit 5jähriger Praxis in Projektierung, Expertisen und Bauleitung von Kanal- und Strassenbauten, Rutsch-Entwässerungen, Meliorationen, Kanalisationen, wünscht sich zu verändern, wenn möglich mit Beteiligung oder Uebernahme eines Ing.-Bureau. Offerten unter Chiffre Z. M. 7067 an Mosse-Annoncen, Zürich.

Stellen-Ausschreibung

Infolge Rücktritts des bisherigen Inhabers wird die Stelle eines

Architekten

beim Bauinspektorat der Stadt Bern zur Wiederbesetzung ausgeschrieben.

Verlangt wird gute berufliche Ausbildung und mehrjährige Praxis, Befähigung zu selbständigem Arbeiten, zuverlässiger Begutachter, Kenntnis zweier Landessprachen und Sicherheit im Verkehr mit dem Publikum.

Besoldung nach Besoldungsklasse V Fr. 7 080.— bis Fr. 9 780.— plus Teuerungszulagen. Der Eintritt in die städtische Pensionskasse wird vorgeschrieben.

Handschriftliche Anmeldungen mit Lebenslauf, Foto und Angabe des frühesten Eintritt-Termins sind bis zum 22. Dezember 1945 an das Sekretariat der Städtischen Baudirektion II, Bundesgasse 38, Bern, einzureichen. Persönliche Vorstellung ist nur auf Einladung hin erwünscht.

Gesucht in bekanntes Architekturbüro nach Winterthur künstlerisch befähigter

Architekt od. Hochbautechniker

für interessante Projekt- und Planbearbeitungen (Siedlungs- und Verwaltungsbauten), sowie erfahrener, zuverlässiger

Bauführer

für die Bauleitung einer grösseren Siedlung. (Dauerstellungen).
Offerten mit Gehaltsansprüchen unter Chiffre Z. Z. 7097 an Mosse-Annoncen AG. Zürich.

Architekt

dipl. ETH mit Erfahrung in Projekt, Planbearbeitung, Bauführung sucht Mitarbeit auf kleines Büro oder selbständige Aufgaben, möglichst für Wohnbauten od. Innenausbau. Offerten unter Chiffre Z. L. 8029 an Mosse-Annoncen AG. Zürich oder Telefon 32 63 63 Zürich.

Zu kaufen gesucht das Buch **Prof. Ernst Neuffert**

Bauordnungs-Lehre (Berlin 1943)

Offerten unter Chiffre H 11192 Y an Publicitas Bern.

Junger Architekt

künstlerisch begabt
sauberer Zeichner

sucht Existenz als aktiver Mitarbeiter oder als Associér mit erfahrenem Architekten auf Platz Zürich oder Umgebung. Offerten unter Chiffre Z. B. 8020 an Mosse-Annoncen AG. Zürich.

Stellen-Ausschreibung

Infolge Todesfall des Inhabers wird die Stelle eines

Architekten I. Klasse

beim **kantonalen Hochbauamt Bern** zur vorläufig provisorischen Wiederbesetzung ausgeschrieben.

Bedingungen: Abgeschlossene technische Hochschulbildung oder gleichwertiger Ausbildungsausweis. Beherrschung der deutschen und französischen Sprache in Wort und Schrift. Nachweis über praktische Tätigkeit.

Besoldung nach den bestehenden Vorschriften. Beitritt zur staatlichen Hilfskasse obligatorisch.

Anmeldungen mit Angabe über Lebenslauf und Zeugnisabschriften sind zu richten bis 15. Dezember 1945 an das kantonale Hochbauamt, Münsterplatz 3, Bern.

Der Baudirektor des Kantons Bern
Grimm.

Gesucht:

Auf Ingenieurbureau im Kanton Zürich, tüchtiger

Ingenieur oder Tiefbautechniker

für Projektarbeiten u. Bauleitungen in Kanalisationen, Wasserversorgungen, Strassen u. Schiessanlagen, wie allgemeine Tiefbauarbeiten und statische Berechnungen. Guter Zeichner wird bevorzugt.
Offerten mit Gehaltsansprüchen etc. unter Chiffre Z. C. 6748 an Mosse-Annoncen AG, Zürich.

Intelligenter, 16 Jahre alter Jüngling mit 4 Jahren Bezirksschulbildung sucht auf Frühjahr 1946 Lehrstelle als

Bauzeichner

zu tüchtigem Architekt oder auf Baubüro. Offerten unter Chiffre Z. L. 7087 an Mosse-Annoncen AG, Zürich.

Das Eidgenössische Amt für geistiges Eigentum in Bern

sucht für die Prüfung von Erfindungspatentgesuchen

2 Maschinen- oder Elektro-Ingenieure

Erfordernisse: Abgeschlossene Hochschulbildung; Muttersprache Deutsch, gute Kenntnisse der französischen Sprache erwünscht.

Besoldung: Fr. 6124.— bis Fr. 9436.—, zuzüglich die gesetzlichen Teuerungs-, Orts- u. gegebenenfalls Kinderzulagen.

Anmeldungen: mit Beilage eines Lebenslaufes und Angaben über die bisherige praktische Tätigkeit bis zum 3. Januar 1946 an das Eidgenössische Amt für geistiges Eigentum in Bern.

Bemerkung: Die Anstellung erfolgt zunächst nur provisorisch (Probezeit).

Gesucht

auf Anfang oder Mitte Januar, auf gut beschäftigtes Architekturbureau in Zürich, künstlerisch befähigter

Architekt

mit mehrjähriger praktischer Erfahrung, womöglich im Industriebau.
Handschriftliche Offerten mit Zeugniskopien und Bildungsgang unter Chiffre Z. O. 8011 an Mosse-Annoncen AG. Zürich.

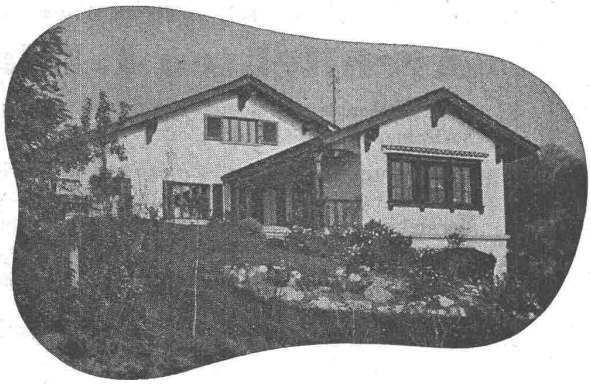

Ein Zeichen von Qualität
und Behaglichkeit: mit

ISOVER

isoliertes Haus

Beratung und Kostenvoranschläge unverbindlich
GLASFASERN A.-G.
Nüschelerstr. 30 **ZURICH** Tel. 27 44 46

Wallerdichte Beläge
Spezial-Unternehmen:
Frick-Glass, Zürich-Altstetten

Transmissions-Organe

V ROLL N

Elektromagnetische Reibungskupplung System Klus, in Verbindung mit Keilriemenscheibe

Komplette Anlagen für alle Industriezweige

Eisenwerk Klus
Gesellschaft der Ludw. von Roll'schen Eisenwerke A.G.

201

Druck JEAN FREY A.-G., ZÜRICH. — Imprimé JEAN FREY S. A., ZURICH.