**Zeitschrift:** Schweizerische Bauzeitung
**Herausgeber:** Verlags-AG der akademischen technischen Vereine
**Band:** 125/126 (1945)
**Heft:** 21

## Werbung

**Nutzungsbedingungen**
Die ETH-Bibliothek ist die Anbieterin der digitalisierten Zeitschriften auf E-Periodica. Sie besitzt keine Urheberrechte an den Zeitschriften und ist nicht verantwortlich für deren Inhalte. Die Rechte liegen in der Regel bei den Herausgebern beziehungsweise den externen Rechteinhabern. Das Veröffentlichen von Bildern in Print- und Online-Publikationen sowie auf Social Media-Kanälen oder Webseiten ist nur mit vorheriger Genehmigung der Rechteinhaber erlaubt. Mehr erfahren

**Conditions d'utilisation**
L'ETH Library est le fournisseur des revues numérisées. Elle ne détient aucun droit d'auteur sur les revues et n'est pas responsable de leur contenu. En règle générale, les droits sont détenus par les éditeurs ou les détenteurs de droits externes. La reproduction d'images dans des publications imprimées ou en ligne ainsi que sur des canaux de médias sociaux ou des sites web n'est autorisée qu'avec l'accord préalable des détenteurs des droits. En savoir plus

**Terms of use**
The ETH Library is the provider of the digitised journals. It does not own any copyrights to the journals and is not responsible for their content. The rights usually lie with the publishers or the external rights holders. Publishing images in print and online publications, as well as on social media channels or websites, is only permitted with the prior consent of the rights holders. Find out more

**Download PDF:** 12.12.2025

**ETH-Bibliothek Zürich, E-Periodica, https://www.e-periodica.ch**

Kittlose Verglasungen

„System Scherrer"

mit

Blei- oder Aluminiumprofilen auf Holz-, Eisen- oder Betonsprossen

**Ausgeführte Arbeiten** an Flughallen und Dienstgebäuden mehrerer Zivil- und Militärflugplätze

Wir beraten Sie kostenlos und unverbindlich

Jakob Scherrer Söhne

Telephon 25 79 80 ZÜRICH 2 Allmendstrasse 7

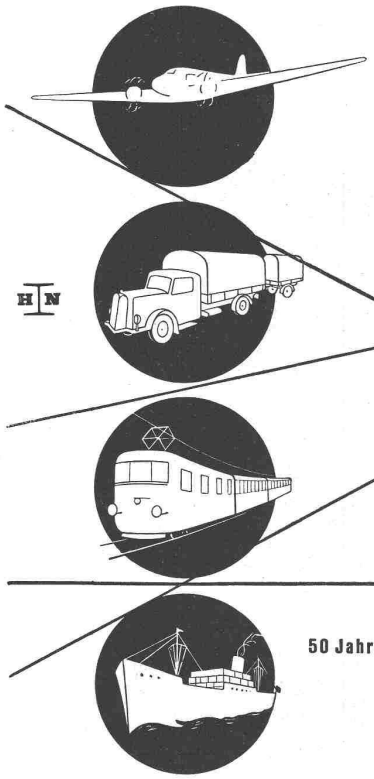

# SRO

**Kugel- und Rollenlager, die schweizerischen Präzisionserzeugnisse für den gesamten Fahrzeug- und Maschinenbau**

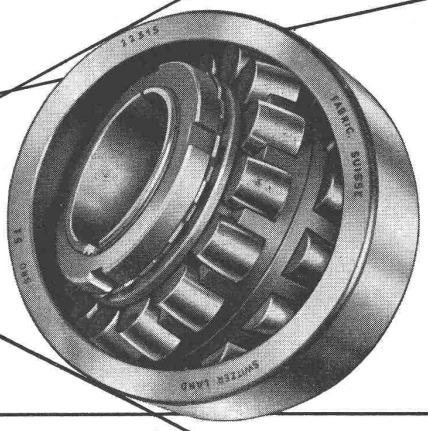

50 Jahre Erfahrung in der Wälzlagerfabrikation

**SRO KUGELLAGER VERKAUFSBUREAU ZÜRICH**
der Kugellagerwerke J. Schmid-Roost A.G. Nachf. Schmid & Co.
Telephon (051) 25 89 66 Bleicherweg 7

SAFIA-Genf 8, Av. P. de Rochemont, Tel. (022) 48336
SAFIA-Bern Monbijoustr. 16, Tel. (031) 23340

# SLM WINTERTHUR DIESELMOTOREN

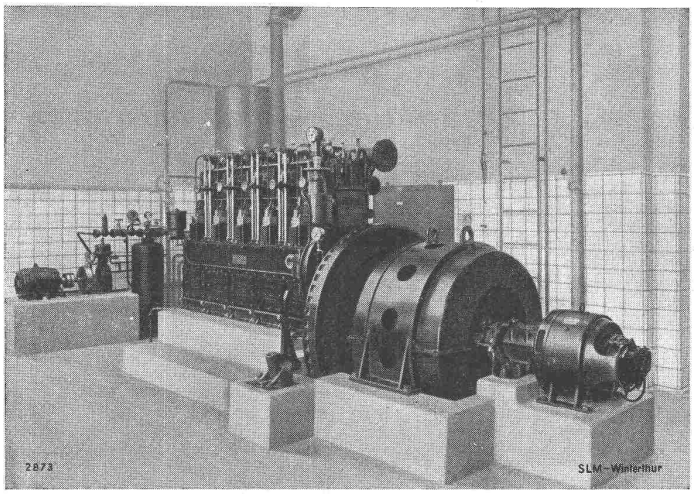


Vollautomatische Notstromanlage „SLM-Winterthur" von 250 PS Leistung

für

**Hauptstrom-Anlagen**

**Reserve-Anlagen**

**Notstrom-Gruppen**

**SCHWEIZ. LOKOMOTIV- UND MASCHINENFABRIK WINTERTHUR**

Doppelseitige, beleuchtete Uhr in einem SBB-Bahnhof

ELEKTRISCHE UHREN

Zentraluhren-Anlagen

für Bahnhöfe, Flugplätze, Fabriken, Verwaltungsgebäude, Städte, u. s. w.

Beleuchtete Uhren

FAVAG

Fabrik elektrischer Apparate A.-G.

NEUENBURG

MD

Für Flugzeug Hallen

liefern wir

Stahl-konstruktionen

Stahlfenster

Flügel- und Schiebetore

mit Hand- oder elektrischem Antrieb

Rolladen

mit Kurbel- oder elektrischem Antrieb bis 20 m Spannweite

Scherengitter Rollgitter

als Werkstatt- und Magazin-Abschlüsse

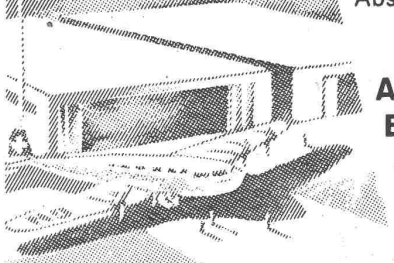

Alle mechanischen Bauspezialitäten

Beratung und unverbindliche Kostenvoranschläge

GAUGER

GAUGER & CO. A.G., ZÜRICH / TEL. 26 17 55

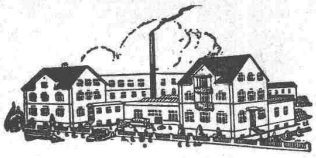

Gegründet 1886

**ED. BRUN, WÄDENSWIL**

Telephon 956.802 Telegramme: Brun

Aelteste Spezialfabrik für Härte-Löt-Schweissprodukte, Autogen-Zusatzmaterialien, Lager-Kühlfette, Lager-Kühlöl, Technische Oele und Fette

Oel-Import en gros — Verlangen Sie Vertreterbesuch

**SYNTRA**

FABRIK SYNTHETISCHER ASPHALTPRODUKTE

**W. NEUKOM, TRAVERS**

SYNTRA

**SYNTRAFIX**

bewährte

Fugenvergussmasse

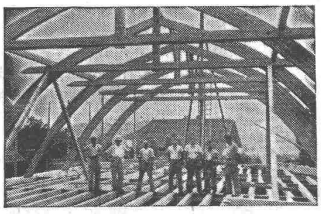

**Hetzerbalken**
**Hetzerträger**
**Hetzerbinder**

gerade und gebogene erstellen prompt

**A. J. EGGSTEIN SÖHNE & Cie**

HOLZBAUUNTERNEHMUNG

**LUZERN**

Telephon (041) 20604

*Fassadenreinigung, Sockel u. s. w.*

für alle Steinarten

**Lavolit**

Verlangen Sie unverbindliche Vorführung

**Lavolit-Werke Eiken (Aargau), Tel. (13) 7 14 46**

**Lavolit-Vertrieb: E. Huber, Zürich, Gotthardstr. 21, Tel. 23 51 30**

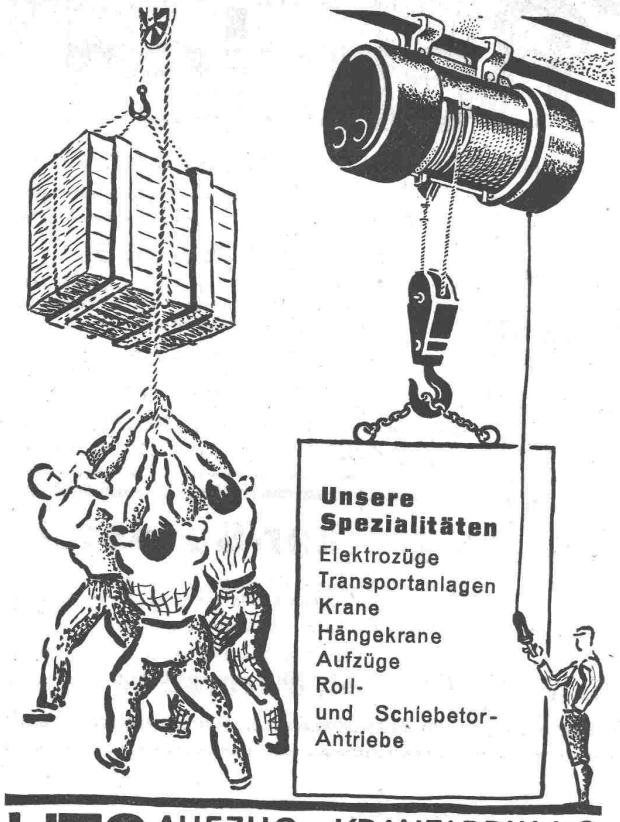


UTO AUFZUG- u. KRANFABRIK A.G.
ZÜRICH-ALTSTETTEN Tel. 255310

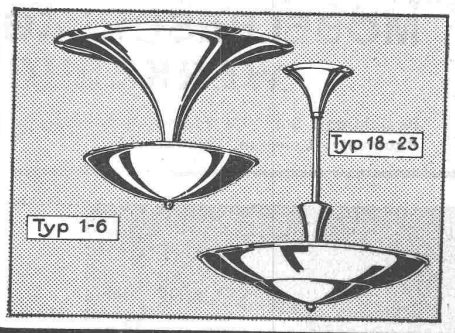


TRILUX

ORIGINAL-LEUCHTEN

**Wesentliche Beleuchtungsverbesserung** durch die bewährten **ein- und mehrflammigen Typen für jede Raumgröße** für Glühlampen und Mischlicht. **Transformatorlose Kleinspannungs-Leuchten.** Nebenschluß nach Lizenz Siemens.

**Unerreicht in Wirtschaftlichkeit. - Bis zu 40% Stromersparnis gegenüber andern Indirekt-Leuchten. - Tageslicht-analoge Raumbeleuchtung. - SEV-Atteste.**

Verlangen Sie bitte den Gratis-Sammel-Katalog, Referenzen, Projekte und Probeleuchten durch den Allein-Hersteller:

ED. BRENNER, ING., ZOLLIKERBERG
TELEFON (051) 24 96 40

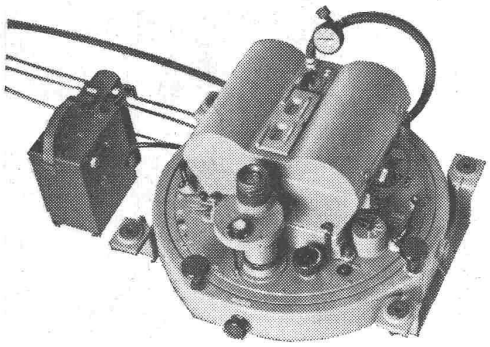

**Die vollautomatische Reihenbild-Filmkammer WILD**

zum Einbau in Flugzeuge ist ein Spitzen-Produkt schweizerischer Präzisionsarbeit. Sie dient der wirtschaftlichen Landesvermessung aus der Luft (Stereophotogrammetrie) sowohl für Kulturland als auch für unerforschte Gebiete.

WILD HEERBRUGG

Verkaufs-AG., H. Wild's geodätische Instrumente HEERBRUGG

bringt Erfolg

mit **Rena-Glasrahmen**

**Der Fachmann** freut sich an den schönen neuen Deckprofilen, die sich auch auf vorhandene Grundrahmen montieren lassen.

**Der Bauherr** schätzt die neuen patentierten **Vereinfachungen,** wie sie mit dem **gewindefreien Zusammenbau** der **Glasklaue** und den **Spezial-Ausstanzungen** geboten werden.

**Verlangen Sie** unsere neuen Detail-Prospekte 1:1 als Unterlage für die Detailzeichnungen.

**Die Lieferung** erfolgt ab Lager der

Rena-Bauspezialitäten A.G. Luzern

Telephon (041) 25288

**BAUBESCHLÄGE**
**MÖBELBESCHLÄGE**
**WERKZEUGE**

Besichtigen Sie bitte meine Ausstellung in der Baumuster-Centrale, Talstrasse 9

**F. Bender.**

ZÜRICH, Oberdorfstrasse 9 und 10, Tel. 32 71 92

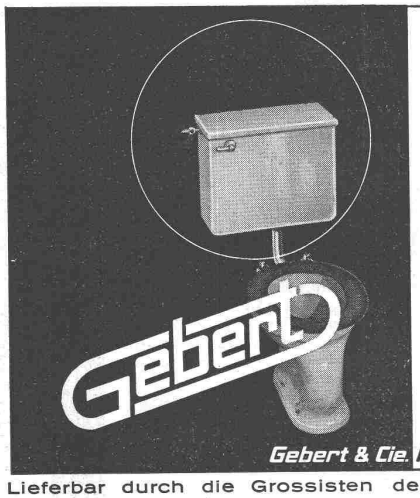


Funktions-Prinzip und Ausführung der Gebert-Spülapparate sind vorbildlich und unübertroffen

Lieferbar durch die Grossisten der sanitären Branche

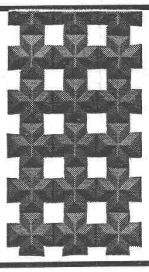

**Drahtziegelgewebe**

Der beste Putzmörtelträger, seit 50 Jahren bewährter, hochfeuerbeständiger Qualitätsbaustoff in eisen- und holzsparender Bauweise.

Weitere Bauspezialitäten:
Streckrabitz; rohe und verzinkte Beton-Einlagegewebe; Drahtgeflechte

SCHWEIZ. DRAHTZIEGELFABRIK A.-G.
LOTZWIL (Bern) Tel. 6 01 73

**St. Margrether-Sandstein**

Kennen Sie die Vorzüge meines Materials? Jegliche Steinhauerarbeiten, Tür- u. Fenstereinfassungen, Cheminées etc.

Verlangen Sie unverbindlich Offerte oder Vertreterbesuch.

STEINBRUCH - UND STEINMETZGESCHÄFT
E. GAUTSCHI St. Margrethen Tel. 7 34 86

**KLINKER** braun, rot, gelb für Böden, Wandbelag, Cheminées, Fassaden

A.-G. Verblendsteinfabrik Tel. 72404 **Lausen**

Ständige Ausstellung unserer Erzeugnisse in der SCHWEIZER BAU-CENTRALE ZÜRICH, TALSTR. 9, BÖRSENBLOCK (Eintritt frei)

**Wallerdichte Beläge**

Spezial-Unternehmen:
Frick-Glass, Zürich-Altstetten

**Stahl-Türzargen**

für jeden Zweck, Grösse und Profilart, mit oder ohne Dichtung

**Stahl-Türen u. Tore**

in gepresster Ausführung ein- oder doppelwandig

Jul. Hädrich & Co.

Eisen- u. Metallbau
Werdgutgasse 7/13 ZÜRICH 4

**S. T. S.** **Schweizer. Technische Stellenvermittlung**
**Service Technique Suisse de placement**
**Servizio Tecnico Svizzero di collocamento**
**Swiss Technical Service of employment**

ZÜRICH, Beethovenstr. 1 — Telephon: 23 54 26 — Telegr.: STSINGENIEUR ZÜRICH.
Für Arbeitgeber kostenlos. Für Stellensuchende Einschreibgebühr 2 Fr. für 3 Monate.
Bewerber wollen Anmeldebogen verlangen. *Auskunft* über offene Stellen und *Weiterleitung* von Offerten erfolgt *nur gegenüber Eingeschriebenen.*

**INDUSTRIE-ABTEILUNG**

895 **Glastechniker** als Werkmeister. Kenntn. synthet. Edelsteine. Englisch notwendig. Britisch Indien.
945 **Heizungstechniker** mit Praxis in Projekt u. Ausführung v. Zentralheizungsanlagen. Ca. 25 Jahre, ledig. Chile (Südamerika). Bez. Reise, 3-jähr. Vertragsdauer. Off. auf Flugpostbewerbeformularen der S. T. S.
951 **Maschinentechniker** mit Praxis, Textilmaschinenbau. Baldigst. Zürich.
953 **Maschinentechniker** mit Praxis im allg. Maschinenbau (Stein-, Glasbearbeitungs- u. kl. landwirtschaftl. Masch.). Baldigst. Nähe Zürich.
955 **Radiotechniker** mit Konz. A für Reparaturen u. Störungsbehebungsdienst. Baldigst. Zentralschweiz.
957 **Ingénieur méc. ou ingénieur électr.** avec études universit. et service sur les locomotives. Langue mat. le français, bonnes notions de l'allemand. Délai d'inscr. 14 déc. 1945.
959 **Dipl. Elektrotechniker** für Konstr. von Transformatoren u. Trockengleichrichtern bis zu 5 KW Leistung, ferner Versuche an Schwachstromapparaten, 25–35 Jahre. Deutsch, franz. Kenntn. Baldigst. Zentralschweiz.
961 **Maschinen-** od. **Elektrotechniker** mit Praxis für schweiz. Verkaufsgesellschaft. Englisch u. französisch. 4 jährig. Vertrag mit bez. Reise. Südamerika.
963 **Technicien** ou **ingénieur électr.** pour normalisation de la tension et de mise à terre des reseaux de distribution. Langue franç. nécess. Suisse romande.
965 **Dipl. Maschineningenieur** (ETH) als wissenschaftl. Mitarb. in Maschinenfabr. Berner Jura.
967 **Dipl. Maschinentechniker** mit Praxis. Baldigst. Berner Jura. Franz. erw.

**BAU-ABTEILUNG**

744 **Dipl. Architekt** od. **Hochbautechniker** für Entwurfsarb. Baldigst. Ostschw.
778 **Architekt, Hochbautechniker** mit Praxis, für Büro. Sofort. Nordostschweiz.
858 **Hochbautechniker** ev. **Architekt** für Büro ev. Bauplatz. Sofort. Zentralschw.
884 **Hochbautechniker.** Westschweiz. S. 6. Okt.
1363 **Hochbautechniker,** Hörer der E. T. H. bevorzugt. Sofort. Zürich.
1370 **Hochbautechniker** für Büro. Sofort. Ostschweiz.
1372 **Dipl. Hochbautechniker** mit Büropraxis. Baldigst. Zentralschweiz.
1374 **Dipl. Bauingenieur** für Projekt u. Bau v. Hochdruckwasserkraftanl. Ostschw.
1378 **Tiefbautechniker** (Technikum) für Bauführung, Absteckung, Kostenvoranschl. Bewerbungen bis 25. 11. 45. Ostschweiz.
1380 **Hochbautechniker** mit Praxis, für Büro. Baldigst. Ostschweiz.
1382 **Bautechniker** mit Praxis im Holzfach. Ostschweiz.
1384 **Hochbautechniker** mit Praxis für Büro. Baldigst. Zentralschweiz.
1386 **Hochbautechniker** für Büro u. Bauplatz. Baldigst. Kt. Aargau.
1390 **Hochbautechniker** für Kostenvoranschläge. Raschmöglichst. Nordwestschweiz.
1392 **Bautechniker** mit Praxis. Statiker bevorzugt. Sofort. Zürich.
1394 **Hochbautechniker** mit Praxis für Büro. Baldigst. Ostschweiz.
1396 **Hochbautechniker** mit Praxis. Französisch notwendig. Baldigst. Westschweiz.
1398 **Bauingenieur** (Hochschule), Praxis als Statiker in Eisenbetonbauten, spez. Industriebauten. Perf. Engl. Bedingung. Zürich.
1400 **Bauführer.** Baldmöglichst. Zentralschweiz.
1402 **Hochbautechniker** für Ausführ.- u. Detailpl. Eintr. 1. 12. 45. Zürich.
1404 **Hochbautechniker** für Planbearb. u. Aufnahmen. Ostschweiz.
1406 **Hochbautechniker** für Planbearbeitung. Italienisch notwend. Baldigst. Tessin.
1408 **Dipl. Architekt** mit Praxis. Baldigst. Nordwestschweiz.
1410 **Hochbautechniker** für Büro. Ostschweiz.
1414 **Hochbautechniker** mit Praxis in Bauführung für Werkplatz u. Kostenvoranschläge von Wohnbauten. Sofort. Nähe Zürich.

ING. MAX GREUTER & CIE. ZÜRICH 8
INJEKTIONS- UND GUNIT-ARBEITEN TIEFBOHRUNGEN

# *Wettbewerb*

## zur Erlangung von Plänen für das Freiluftschulhaus Ringlikon

**Einlieferungsfrist: 29. März 1946, 18.00 Uhr.**

Der Stadtrat von Zürich eröffnet mit Unterstützung des Bundes und Kantons unter den in der Stadt Zürich verbürgerten oder mindestens seit dem 1. September 1944 niedergelassenen Architekten einen öffentlichen Wettbewerb zur Erlangung von Plänen für den Neubau eines Freiluftschulhauses in Ringlikon. Für die von den Bewerbern zugezogenen Mitarbeiter gelten die gleichen Teilnahmebedingungen. Im übrigen finden die Grundsätze des S. I. A. für das Verfahren bei architektonischen Wettbewerben Anwendung.

Bezug der Unterlagen gegen Hinterlage von Fr. 10.— auf der Kanzlei des städtischen Hochbauamtes, Amtshaus IV, 3. Stock, Zimmer 303, je vormittags 8-11½ Uhr.

Die Barhinterlage wird Bewerbern, die nachträglich auf die Beteiligung verzichten und die Unterlagen in unversehrtem Zustande bis spätestens 15. März 1946 zurückgeben, gegen Rückgabe der Depotquittung zurückerstattet.

Zürich, den 17. November 1945.

**Hochbauamt der Stadt Zürich.**

**Gesucht**
neu oder gebraucht, zu kaufen oder zu mieten
**eine selbstansaugende, ventillose**
**Zentrifugalpumpe**
für Rohr 100 oder 125 mm Durchmesser. Offerten an
**H. Kappeler, Grand-Pont 2, Lausanne.**

Vakante Stellen:

### 1 Architekt II. oder I. Klasse

Erfordernisse: Abgeschlossene Hochschulbildung als Architekt, mehrjährige Praxis in Bureau und auf Bauplatz für Industrie- und Verwaltungsbauten. Vertrautheit im Gebäudeunterhalt. Selbständigkeit in Entwürfen, Konstruktion und Kostenvoranschlägen. Beherrschung der deutschen Sprache in Wort und Schrift. Kenntnis der beiden andern Landessprachen.
Anmeldungstermin: 4. Dezember 1945.
Anmeldung schriftlich an die Generaldirektion der S B B in Bern.
Bemerkung: Diensteintritt möglichst bald.

### 1 Tiefbautechniker I. Klasse
### event. 1 Techn. Beamter II. Klasse

Erfordernisse: Abgeschlossene Technikumsbildung als Tiefbautechniker, mehrjährige Bureau- und Bauplatzerfahrung im Tiefbau oder Vermessungswesen sowie im Eisenbahnbau. Beherrschung der deutschen Sprache in Wort und Schrift, Kenntnis der beiden andern Landessprachen.
Anmeldungstermin: 4. Dezember 1945.
Anmeldung schriftlich an die Generaldirektion der S B B in Bern.
Bemerkung: Diensteintritt möglichst bald.

### 1 Tiefbautechniker I. Klasse
### event. 1 Techn. Beamter II. Klasse

Erfordernisse: Abgeschlossene Technikumsbildung als Tiefbautechniker, mehrjährige Praxis im Bau und Unterhalt von Bahnanlagen, gute Kenntnis im Budget- u. Rechnungswesen. Beherrschung der deutschen Sprache in Wort und Schrift. Kenntnis der französischen Sprache.
Anmeldungstermin: 4. Dezember 1945.
Anmeldung schriftlich an die Generaldirektion der S B B in Bern.
Bemerkung: Diensteintritt möglichst bald.

### 1 Tiefbauzeichner (zeitweilige Anstellung)

Erfordernisse: Abgeschlossene Lehre als Bau- od. Vermessungszeichner, Fertigkeit im Erstellen u. Beschriften von Bau- u. Geleiseplänen in Tusche u. Bleistift, Anfertigung von Massenberechnungen, Stücklisten usw. Beherrschung der deutschen Sprache in Wort u. Schrift, Kenntnis der französischen Sprache.
Anmeldungstermin: 4. Dezember 1945.
Anmeldung schriftlich an die Generaldirektion der S B B in Bern.
Bemerkung: Diensteintritt möglichst bald.

SPEZIALFABRIK von
Schall
DICHTEN
TÜREN
WÄNDEN
TELEPHON-KABINEN
ANTIPHON A.G. ZÜRICH

## Technikum Burgdorf

An der Hochbau-Abteilung des Technikums Burgdorf ist auf Beginn des Sommersemesters 1946 die

### Lehrstelle für Statik und Baukonstruktion

neu zu besetzen.
Bewerber haben sich über eine wissenschaftliche Ausbildung als Architekt oder Bauingenieur auszuweisen. Es wird eine längere praktische Tätigkeit als Statiker auf dem Gebiet des Eisenhochbaus und des Eisenbetonbaus verlangt.
Die Anstellungsbedingungen können von der Direktion des Technikums bezogen werden. Anmeldungen mit den gewünschten Beilagen sind bis 15. Dezember 1945 der unterzeichneten Direktion einzureichen. Vorstellung nur auf persönliche Einladung.

**Direktion des Innern des Kantons Bern.**

## Wir suchen

für unsere Acquisitions- und Projekten-Abteilung der Gruppe für **Aufladung von Verbrennungskraftmaschinen** erfahrenen

### INGENIEUR

aus der Diesel-Motorbranche. Kenntnisse im Französischen und Englischen erforderlich.
Ausführliche Offerten mit Zeugniskopien, Photo sowie Angabe über frühesten Eintrittstermin und Gehaltsforderungen sind erbeten an das **Personalbureau der A.-G. Brown Boveri & Cie., Baden.**

Gesucht auf Architektur-Büro im Berner-Oberland zu baldmöglichem Eintritt

### 1 Hochbautechniker
### 1 Hochbauzeichner

In Frage kommen gewandte, saubere Darsteller mit guten technischen Kenntnissen.
Ausführliche, handgeschriebene Offerten mit Zeichenprobe und Foto unter Chiffre Z. A. 6851 an Mosse-Annoncen, Zürich.

**Zu kaufen gesucht:**

### Hirsch: „Trockentechnik"

Offerten erbeten an das Institut für Wärmewirtschaft, Ceresstrasse 27, Zürich, Telefon 24 24 94.

### Bautechniker

gesucht.
Handgeschriebene Offerten an Willy Roth, Architekt BSA, SIA, Zürich, Marktgasse 12.

Oeffentl. Verwaltung in Luzern sucht jüngeren, tüchtigen

### Hochbautechniker

gewandt in Bureau- und Bauplatzpraxis, sowie in einfachen Projektierungsarbeiten. Bewerber mit Erfahrung und gründlicher Fachkenntnis wollen ihre handschriftliche Offerte mit Lebenslauf, Photo, Zeugniskopien, Angabe des baldmöglichen Eintrittstermins und den Saläransprüchen einreichen unter Chiffre Z. C. 6853 an Mosse-Annoncen A.-G., Zürich.

### Architekt

gesucht,

flotter Zeichner und Darsteller, künstl. befähigt, in bestbeschäftigtes Architekturbureau, der an selbständiges Arbeiten gewöhnt ist. Bei zufriedenstellender Leistung Dauerstelle, mit ev. Interessengemeinschaft. Offerten m. Zeugnissen, Gehaltsansprüchen und kürzestem Eintrittstermin unter Chiffre Z. Z. 6850 an Mosse-Annoncen, Zürich.

Gesucht junger, tüchtiger

**Architekt**

für interessante Projektausarbeitungen. Zentralschweiz. Bewerbungen mit Bildungsgrad und Eintrittstermin unter Chiffre E. 41891 K. an **Publicitas Zürich.**

**Gesucht:**

Auf Ingenieurbureau im Kanton Zürich, tüchtiger

**Ingenieur oder Tiefbautechniker**

für Projektarbeiten u. Bauleitungen in Kanalisationen, Wasserversorgungen, Strassen u. Schiessanlagen, wie allgemeine Tiefbauarbeiten und statische Berechnungen. Guter Zeichner wird bevorzugt.
Offerten mit Gehaltsansprüchen etc. unter Chiffre Z. C. 6748 an Mosse-Annoncen AG, Zürich.

**LICHTPAUS- UND PAUSPAPIERE DEVISFORMULARE PLANKOPIEN**

ED. AERNI-LEUCH, BERN
FABRIKATION VON TECHNISCHEN PAPIEREN

**KOLLER**

**LEICHTSTAHL-HANGARS-**
Fabrik- und Garagetore, Stahlfenster und -Türen
METALLBAU KOLLER A.G. BASEL

**Strassenfertiger RACO** (Patent Waldvogel)

für Kies- und Schotterbeläge
Beton- und Schwarzbeläge

beim allgemeinen Strassenbau
Flugplatz- und Flugpistenbau

Hohe Verdichtung
Griffige Oberfläche
Grosse Einbauleistung
Vollständig planebener Belag

RACO

**ROBERT AEBI & CIE. A.-G., ZÜRICH**

Telephon 23 17 50 Gegründet 1881 Filialen in Zollikofen/Bern und Genf

*Frigomatic*

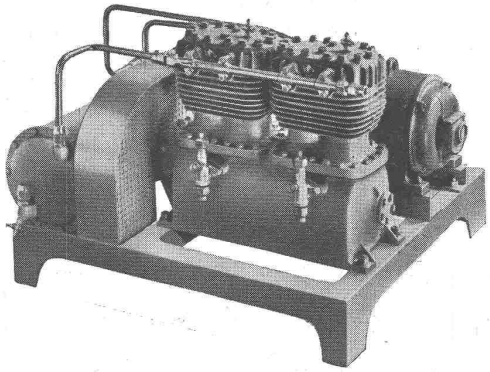

**Gewerbe-Kühlanlagen**
für Metzgereien, Konditoreien, Bäckereien, Molkereien, Brauereien, Hotels, Restaurants, Spitäler, Anstalten, Lagerhäuser, Obst- und Gemüsekühlanlagen

**Industrie-Kühlanlagen**
Versuchsanlagen für tiefste Temperaturen, Gas-, Luft- und Wasserkühlanlagen, Luftkonditionierungsanlagen für Bureaux, Werkstätten, Operationssäle etc.

**Zentralkühlanlagen**
für den modernen Wohnungsbau, mit Einbau- oder freistehenden Kühlschränken

**Haushaltungs-Kühlschränke**
in verschiedenen Grössen, modernste Ausführung, mit Abteil für Gefrierkonserven

**AUTOFRIGOR A.-G.** HARDTURMSTR. 20 TELEPHON 25 86 60 **ZÜRICH**

Vertretungen und Servicestellen: Basel, Bern, Biel, Chur, Fribourg, Genf, Interlaken, Lausanne, Lugano, St. Gallen

TIEFBAU · STRASSENBAU · INDUSTRIEBÖDEN · ANSCHLUSSGELEISE

**WALO BERTSCHINGER**

BAUUNTERNEHMUNG ZÜRICH

**Schützen-Anlagen**

**Windwerke, Einlaufrechen,**
**Rechenreinigungsmaschinen,**
**Dammbalken- u. Maschinenhauskrane**

**Giesserei Bern**

189

**Gesellschaft der Ludw. von Roll'schen Eisenwerke A. G.**

Ein technischer und wirtschaftlicher Fortschritt

**Stahlton-Fertigbalkendecke**
**Stahlton-Bretter**

die neuen vorgespannten Bauelemente aus Ziegelsteinen für Hoch- und Industriebau
Minimaler Zement- und Stahlverbrauch

**Stahlton AG Zürich**
Limmatquai 18 Telephon 24 18 24

**Werk Frick**
Aargau Telephon 7 11 71

Druck JEAN FREY A.-G., ZÜRICH. — Imprimé JEAN FREY S. A., ZURICH.