Zeitschrift: Schweizerische Bauzeitung
Herausgeber: Verlags-AG der akademischen technischen Vereine
Band: 125/126 (1945)
Heft: 13

Werbung

Nutzungsbedingungen
Die ETH-Bibliothek ist die Anbieterin der digitalisierten Zeitschriften auf E-Periodica. Sie besitzt keine Urheberrechte an den Zeitschriften und ist nicht verantwortlich für deren Inhalte. Die Rechte liegen in der Regel bei den Herausgebern beziehungsweise den externen Rechteinhabern. Das Veröffentlichen von Bildern in Print- und Online-Publikationen sowie auf Social Media-Kanälen oder Webseiten ist nur mit vorheriger Genehmigung der Rechteinhaber erlaubt. Mehr erfahren

Conditions d'utilisation
L'ETH Library est le fournisseur des revues numérisées. Elle ne détient aucun droit d'auteur sur les revues et n'est pas responsable de leur contenu. En règle générale, les droits sont détenus par les éditeurs ou les détenteurs de droits externes. La reproduction d'images dans des publications imprimées ou en ligne ainsi que sur des canaux de médias sociaux ou des sites web n'est autorisée qu'avec l'accord préalable des détenteurs des droits. En savoir plus

Terms of use
The ETH Library is the provider of the digitised journals. It does not own any copyrights to the journals and is not responsible for their content. The rights usually lie with the publishers or the external rights holders. Publishing images in print and online publications, as well as on social media channels or websites, is only permitted with the prior consent of the rights holders. Find out more

Download PDF: 10.12.2025

ETH-Bibliothek Zürich, E-Periodica, https://www.e-periodica.ch

Säurestandgefässe
Eisenbahntransportflaschen
Laboratoriumsstandgefässe
Druck- und Vakuumgefässe
Wannen
Auskleidungen
aus
säurebeständigem Steinzeug

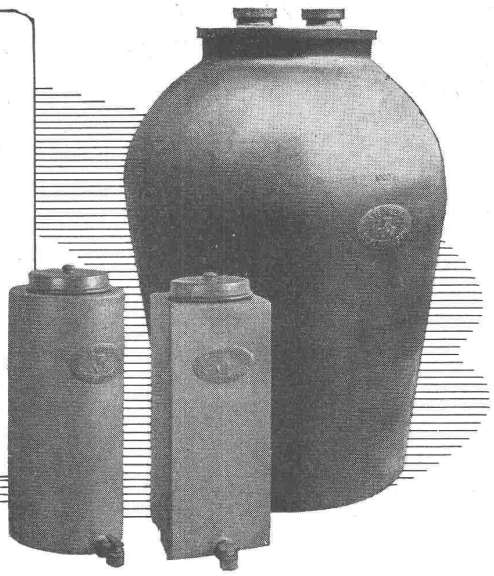

Schweizerische Steinzeug-Röhren-Fabrik A.G. *Schaffhausen*

Elektrische Industrie-Ausrüstungen

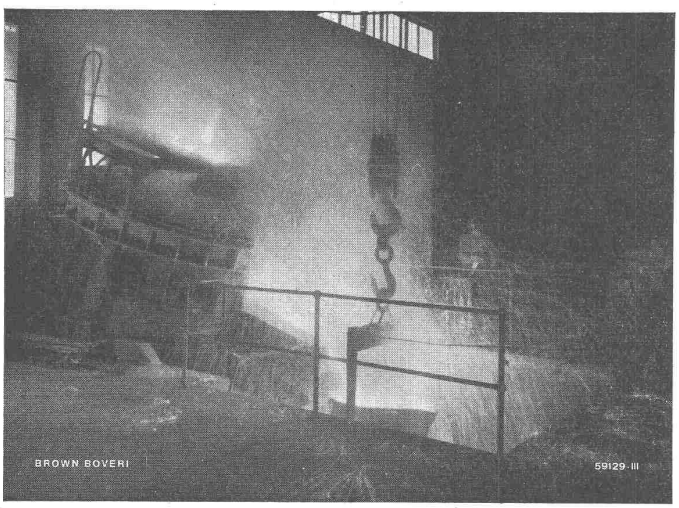

5-Tonnen Elektro-Schmelzofen in einem schweizerischen Stahlwerk beim Ausgiessen

Das elektrische Verteilnetz ist die unversiegbare Quelle für

KRAFT + WÄRME

jeder Industrie. - Diese Energieformen sind für einen Industriebetrieb das, was Luft und Nahrung für den Menschen bedeuten.

Mit unseren Maschinen und Apparaten, die wir dem Organismus Ihres Betriebes anpassen, verwerten Sie Kraft und Wärme so, dass sie Ihnen den besten Nutzen bringen.

Wir beraten Sie, wir machen Ihnen Vorschläge, wir liefern Ihnen alles, was Sie für die wirtschaftliche Verwertung von Kraft und Wärme benötigen.

BROWN BOVERI

Aktiengesellschaft
BROWN, BOVERI & CIE., BADEN
Technische Bureaux in Baden, Basel, Bern und Lausanne

Eternit Fassadenschiefer

sind noch erhältlich in den bekannten, hübschen Farben. Eine solche Verkleidung ist der beste Schutz des Holzbaues.

ETERNIT A.G. NIEDERURNEN TEL. 41555

Gelenkketten jeder Art anerkannt gut u. preiswert
Kettenräder
Gelenkketten A.G. Tel. 7.20 96
gefl. Preisliste verlangen
Hergiswil / Nid.

Bulldog-Holzverbinder
tausendfach bewährt!
Muster und Angebote durch die Generalvertretung:
J. G. KIENER & WITTLIN AG
Schauplatzgasse 23 BERN Telephon 29.122

St. Margrether-Sandstein
Kennen Sie die Vorzüge meines Materials? Jegliche Steinhauerarbeiten, Tür- u. Fenstereinfassungen, Cheminées etc.
Verlangen Sie unverbindlich Offerte oder Vertreterbesuch.
STEINBRUCH - UND STEINMETZGESCHÄFT
E. GAUTSCHI St. Margrethen Tel. 7 34 86

Die Anbahnung neuer Geschäftsbeziehungen besorgt erfolgreich das Inserat in der „SCHWEIZERISCHEN BAUZEITUNG" denn es dringt bis zu den massgebenden Fachleuten in der Bau- und Maschinenbranche vor.
Anzeigenverwaltung: Zürich, Limmatquai 94

Zum Schaufensterbau
sind die neuen
RENA-Deckprofile
anpassungsfähig in Form und Farbe
Verlangen Sie Vorschläge von
Rena-Bauspezialitäten A.G. Luzern
Telephon 041/2 52 88

Büromöbel
Zeichentische

-immer fortschrittlich-, immer zeitgemäß! Größte Auswahl, vorteilhafte Preise
Auf alle Fälle: Prospekte verlangen von
GRAB & WILDI AG ZÜRICH

BAU-MESSE BERN
Gurtengasse 3
Wir vermieten Stände für die Ausstellung baulicher Erzeugnisse

Tief-Bohrungen für Wasser-gewinnung u. Boden-Untersuchungen
Filterbrunnen
E. BOSSHARD & Co
ZÜRICH 1
AM SCHANZENGRABEN 41

Mit Technikerstiften Nr. 777 die denkbar klarsten Lichtpausen!

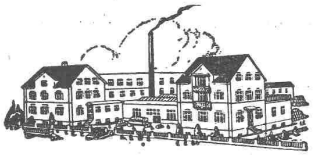

Gegründet 1886

ED. BRUN, WÄDENSWIL

Telephon 956.802 Telegramme: Brun

Aelteste Spezialfabrik für Härte-Löt-Schweissprodukte, Autogen-Zusatzmaterialien, Lager-Kühlfette, Lager-Kühlöl, Technische Oele und Fette

Oel-Import en gros — Verlangen Sie Vertreterbesuch

KLINKER braun, rot, gelb für Böden, Wandbelag, Cheminées, Fassaden

A. G. Verblendsteinfabrik Tel. 72404 **Lausen**

Ständige Ausstellung unserer Erzeugnisse in der SCHWEIZER BAU-CENTRALE ZÜRICH, TALSTRASSE 9, BÖRSENBLOCK (Eintritt frei)

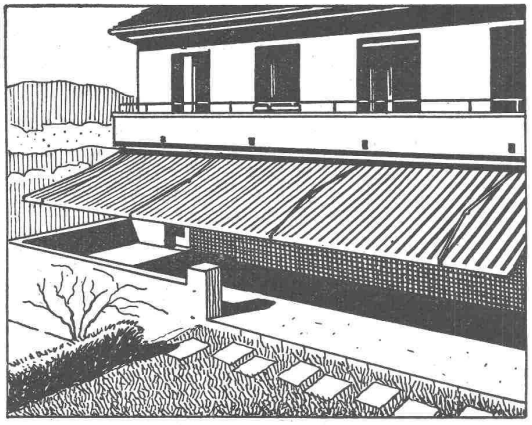

Schenker Storen

EMIL SCHENKER A.-G. - Storenfabrik

SCHÖNENWERD (Sol.) Telephon (064) 313 52 ZURICH, Nüschelerstr. 30 Telephon (051) 23 90 40

Institut Juventus Zürich

Vorbereitung auf Maturität und E. T. H. • Berufsvorbereitungs-Klassen
Handelsschule mit Diplomabschluss
Abend-Technikum • Abend-Gymnasium
Sonderklasse zur Vorbereitung auf Techniker

Uraniastr. 31/33 Handelshof

Dosier-Apparat für Flüssigkeiten

„Hottinger" ✠ Pat. 217501 geeignet für

Entkeimung von Trinkwasser mit Chlor

Neutralisation von Abwasser

stationäre und transportable Anlagen für alle Verhältnisse

erprobt und bewährt

einfach, präzis, zuverlässig, preiswürdig, ungefährlich

Auskünfte, Referenzen, Besichtigung im Betrieb bei:

FR. HOTTINGER, ING., Techn. Bureau, BASEL

Telephon 2 23 77 Zwingerstrasse 25

Wir färben und oxydieren

als Spezialität **BAUTEILE AUS ALUMINIUM**

und seinen Legierungen

in Silber-, Gold-, Kupfer-Broncetönen

sowie in jede gewünschte Farbnuance

Eig. Versuchslaboratorium - Langjährige Erfahrung

COLOR METAL AG ZÜRICH - Grubenstr. 29 - Tel. 23 96 30

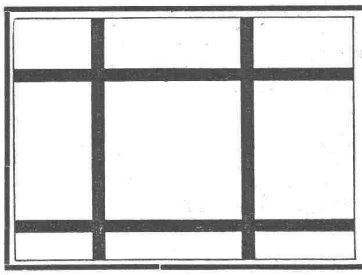

Beton-Einlagegewebe

roh und feuerverzinkt, in diversen Drahtstärken. Vorzügliche Armierung von Zementkonstruktionen. Einsparung von Rundeisen.

Weitere Bauspezialitäten: Drahtziegelgewebe; Streckrabitz; Drahtgeflechte; „Dülo"-Dübelstein Lotzwil.

SCHWEIZ. DRAHTZIEGELFABRIK A.-G., LOTZWIL (Bern)

Tel. 60173

Einheimische Tapeten, dann

Argovia TAPETEN

Verkauf durch Fachgeschäfte VST.

FILMOS A.-G. OFTRINGEN B. OLTEN

WANDSTOFF- UND TAPETEN-FABRIK

BASLER PARKETT

Korkparkett

Der richtige Bodenbelag für alle, die einen warmen, schalldämpfenden und schönen Boden zu schätzen wissen.

Gesellschaft für Korkindustrie Basel

Beratung und Verkauf durch die führenden Firmen des Linoleumhandels

S.T.S. Schweizer. Technische Stellenvermittlung
Service Technique Suisse de placement
Servizio Tecnico Svizzero di collocamento
Swiss Technical Service of employment

ZÜRICH, Beethovenstr. 1 — Telephon: 23 54 26 — Telegr.: STSINGENIEUR ZÜRICH. Für Arbeitgeber kostenlos. Für Stellensuchende Einschreibgebühr 2 Fr. für 3 Monate. Bewerber wollen Anmeldebogen verlangen. *Auskunft* über offene Stellen und *Weiterleitung* von Offerten erfolgt *nur gegenüber Eingeschriebenen.*

INDUSTRIE-ABTEILUNG

189 **Konstrukteur, bevorz. Elektro-Ingenieur od. -Techniker,** mit Praxis im Industrieofenbau. Ostschweiz.
191 **Betriebs-Techniker,** für Vorrichtungsbau u. Akkordbureau. Ca. 30 J. Zürich.
197 **Betriebs-Techniker,** für Arbeitsvorbereitung im Serienbau. Ostschweiz.
199 **Akkordrechner,** für Zeitvorgabe für kleine Maschinenteile; ferner **Kalkulator,** mit Erfahrungen im Serienbau. Ostschweiz.
201 **Textil- od. Maschinen-Techniker,** für Durchführung von Zeitstudien, Auswertung, Kontrolle der Leistungen von Maschinen u. Arbeitern. Französ. Baldigst. Zentralschweiz.
203 **Mechaniker,** mit Praxis in Radio- u. Telephon-Industrie, für Fachunterricht in Nachrichtentechnik. Militärdienstpflichtig, bevorz. Unteroffiz. der Uebermittlungs-Truppe. Deutsch, französisch. Max. 32 Jahre.
205 **Chemiker,** mit Erfahrungen im Bau kleiner Schwefelsäureanlagen unter Vermeidung von Blei. Ferner **Chemiker-Elektrolytiker,** mit Erfahrungen in Elektrolyse wässeriger Salzlösungen für Entwicklungsarbeiten. Zürich.
207 **Dipl. Maschinen-Techniker,** mit Praxis als Konstrukteur im allgem. Maschinenbau. Nähe Zürich.
209 **Dipl. Elektro-Techniker,** mit Installations-Praxis od. **Radio-Techniker,** mit Konzession A, für Prüfungs- u. Ueberwachungsarbeiten. Baldigst. Ostschweiz.
211 **Ingenieur od. Techniker** (Elektrotechnik), als techn. Uebersetzer deutsch. englisch. Ostschweiz.

BAU-ABTEILUNG

1586 **Kultur-Ingenieur, Geometer event. Vermessungs-Techniker.** Südschweiz. S. 20. Jan.
1720 **Bau-Ingenieur,** für Projekt u. Bauleitung von Strassenbauten. Innerschweiz.
130 **Tiefbau-Techniker,** für hydr. Arbeiten. Zentralschweiz. S. 17. Febr.
216 **Hochbau-Techniker.** Ostschweiz. S. 10. März.
240 **Hochbau-Techniker.** Innerschweiz. S. 10. März.
316 **Hochbau-Techniker,** für Um- u. Neubauten. Sofort. Zürich.
318 **Architekt od. Hochbau-Techniker,** f. Entw. u. Wettbew. Sofort. Zürich.
320 **Tiefbau-Techniker od. Bau-Ingenieur,** f. Bur. u. Baupl. Bald. Ostschweiz.
322 **Tiefbau-Techniker,** mit Vermessungspr., f. Bureau u. Baupl. Sof. Kt. Wallis.
324 **Dipl. Architekt od. Hochbau-Techniker,** für Entwurfsarbeiten, Ausführungspläne, Kostenvoranschläge u. Bauführungen. Sofort. Zentralschweiz.
326 **Hochbau-Techniker,** mit Praxis, für Bureau. Zentralschweiz.
332 **Hochbau-Techniker.** für Bureau u. Bauplatz. Sofort. Ostschweiz.
334 **Dipl. Tiefbau-Techniker,** mit Erfahrung im allgem. Tiefbau, Strassenbau u. Kanalisationen. Ferner **Bau-Ingenieur,** mit Praxis, als Statiker Kt. Aargau.
336 **Hochbau-Techniker,** für Ausführungs- u. Detailpläne. Sofort. Zürich.
338 **Bauführer,** mit Praxis, für Bauleitung. Sofort. Engadin.
340 **Tiefbau- od. Hochbau-Techniker,** m. Praxis im Eisenb.-Bau. Sof. Ostschw.
342 **Hochbau-Techniker,** f. Projekt u. Ausführungspläne v. Holzbauten. Deutsch, französisch. Sofort. Westschweiz.
344 **Dipl. Bau-Ingenieur od. Tiefbau-Techniker,** für Projektierungsarbeiten im Strassen- u. Tiefbau. Ferner **Dipl. Tiefbautechniker-Bauführer,** für Tiefbauarbeiten. Zentralschweiz.
346 **Bau-Techniker,** für Wettbewerbe, Ausführungspläne, für Einfamilienhaus. Sofort. Zentralschweiz.

Stellen-Ausschreibung

Beim **Stadtbauamt in Biel** sind folgende Stellen zu besetzen:

1.

TIEFBAU-TECHNIKER

für den Strassen-Kanalisationsunterhalt

2.

TIEFBAU-TECHNIKER

für das Stadtplanungs- und Leitungskatasterbureau

Erfordernisse: Abgeschlossene Technikumsbildung und mehrjährige praktische Betätigung in den betreffenden Fachgebieten.

Besoldung: Klasse 5 Fr. 5500.— bis 7600.— event.
Klasse 4 Fr. 6000.— bis 8200.— nebst Teuerungszulagen.
Beitritt zur Pensionskasse obligatorisch.

Stellenantritt: Nach Uebereinkunft.

Anmeldungen mit Angabe von Geburtsdatum, Heimat- und Wohnort, Zivilstand, Bildungsgang und bisherige Tätigkeit unter Beilage von Zeugnisabschriften sind *bis 15. April 1945 der Städtischen Baudirektion Biel, Zentralplatz 49,* einzureichen.

JUNGER BAUZEICHNER mit abgeschlossener Lehrprüfung und etwas Baupraxis

sucht Stelle in der Stadt Zürich

Architekturbureau oder Baugeschäft, wo er Gelegenheit hat, sich im Baufach weiter auszubilden und nebenbei das Abend-Technikum zu besuchen. Gute Kenntnisse im Maschinenschreiben und Autofahren, ist willig zu jeder Arbeit. Lohnansprüche bescheiden. Anfragen u. Chiffre T 7043 Ch an Publicitas Chur.

DIPL. BAUTECHNIKER

30 Jahre alt, flotte Erscheinung, **sucht STELLE in Baugeschäft** als Stütze des **Meisters.** Spätere Uebernahme des Geschäftes event. Einheirat erwünscht. Strengste Diskretion wird zugesichert. Offerten unter Chiffre Z. O. 4179 an Mosse-Annoncen A.-G., Zürich.

Der Stellen-Anzeiger

ist ein Gradmesser des Vertrauens, welches Fachwelt und Leserschaft einem Blatte entgegenbringen

Am 31. März 1945

um 14.00 Uhr, gelangen in der Nähe der Bahnstation Schachen-Herisau, Kt. Appenzell (Ausser-Rhoden), unter anderem zur öffentlichen Versteigerung:

1 Kompressoren-Baracke

1 Steinbrecher KLUS
Nr. 3

1 Zweitakt Rohölmotor UTO
10 PS

1 Betonmischer MUELLER
250 l, fahrbar

1 Betonmischer BAUMANN
250 l, stationär

1 Gesteins-Pressluft-Bohr-Maschine, FROEHLICH & KUEPPEL

3 Pressluft-Betonstampfer
2 FROEHLICH & KUEPPEL, 1 FLOTTMANN

14 Pressluft-Bohrhämmer
FROEHLICH & KUEPPEL, FLOTTMANN, PALENT, DEMAG, WESTFALIA, neu und occasion, mit Zubehör und Auswechselteilen

1 Benzinmotor

1 Flügelpumpe Nr. 6
mit Saugkorb

sowie zahlreiches Werkzeug für Neubau u. Steinbruch

Nähere Auskunft erteilt:

W. BACHMANN & CIE., BIEL

Bahnhofplatz 8 **Telephon 2 71 55**
Ausser Geschäftszeit 2 71 89

PROJEKTWETTBEWERB KRANKENHAUS SCHIERS

Der **Vorstand des Prätigauer Spitalvereins** eröffnet einen

Projekt-Wettbewerb zur Erlangung von Entwürfen für die Erweiterung des Prätigauer Krankenhauses in Schiers.

Teilnahmeberechtigt sind die Fachleute, die seit 1. Januar 1943 im Kanton Graubünden niedergelassen sind und die bündnerischen Fachleute ausserhalb des Kantons.

Für Preise, Ankäufe und Entschädigungen steht eine Summe von Fr. 15 000.— zur Verfügung.

Die Eingabefrist ist auf den **31. August 1945** festgesetzt.

Orientierungsaugenschein an Ort und Stelle: *Sonntag, den 22. April 1945 um 13.30 Uhr.*

Die Programmunterlagen, aus denen alles weitere ersichtlich ist, können beim Präsidenten des Spitalvereins, Herrn *D. Meisser, Tivolistr. 5, Chur*, gegen eine Hinterlage von Fr. 20.— bezogen werden.

Schiers, den 22. März 1945.

PRÄTIGAUER-SPITALVEREIN.

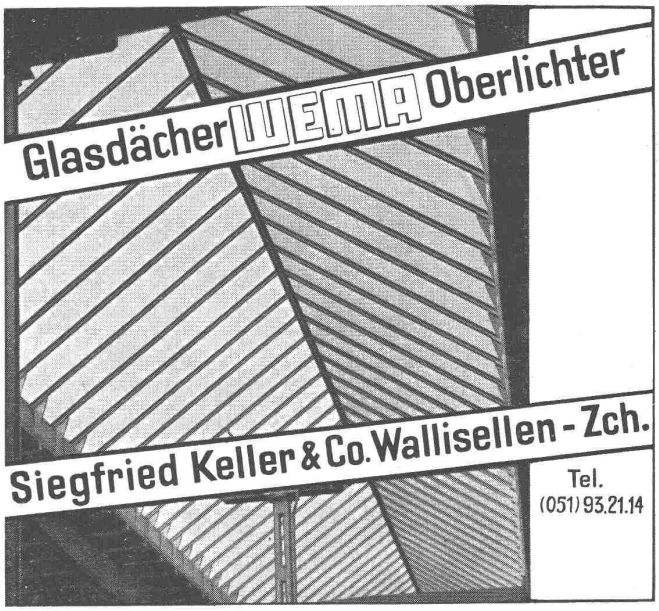

URTEILE

in Sachen

Saredi & Cons.

I. Das Eidg. Militärkassationsgericht hat in seiner Sitzung vom 13. Februar 1945

erkannt:

Die Kassationsbeschwerde des

Saredi Arthur, des Heinrich und der Katharina Ammann, geb. 19. Juni 1910, von Riemenstalden, verheiratet mit Gabriele Röthlin, Baumeister, wohnhaft in Luzern, Morgartenstraße 5,

wird teilweise gutgeheißen und das Urteil des Territorialgerichts 2B vom 13. Juni 1944 dahin abgeändert, daß Saredi von der Anklage der fahrlässigen Verursachung eines Einsturzes nach Art. 165 MStG freigesprochen wird. Im übrigen wird die Beschwerde abgewiesen.

Bei der vorinstanzlichen Schuldigerklärung des Saredi wegen Verletzung von Lieferungsverträgen nach Art. 97 Ziff. 1 MStG, wegen Urkundenfälschung nach Art. 251 StGB und wegen fortgesetzten versuchten Betruges nach Art. 136 MStG hat es sein Bewenden.

In Anwendung der Art. 3 Ziff. 1, 15, 19, 24, 28, 33, 36, 39, 43, 44, 49, 97 Ziff. 1 Abs. 1, 136, 218, 221 MStG Art. 1, Erg. VO vom 28. Mai 1940, Art. 251 StGB und Art. 163 MStGO

wird Saredi Arthur verurteilt:

a) zu **zweieinhalb Jahren Zuchthaus,**

b) zu einer Busse von Fr. 5000.—,

c) zu fünf Jahren Einstellung in der bürgerlichen Ehrenfähigkeit,

d) zum Ausschluss aus dem Heere,

e) zur Hälfte der Kosten des Verfahrens im Betrage von total

Fr. 3493.60 =	Fr. 1746.80
und einer Gerichtsgebühr von	Fr. 100.—
total	Fr. **1846.80**

Das Urteil wird auf Kosten des Verurteilten im «Obwaldner Volksfreund», im «Unterwaldner» und in der «Schweiz. Bauzeitung» veröffentlicht.

Die geleistete Kaution im Betrage von Fr. 10 000.— bleibt bestehen.

Die beschlagnahmten Skripturen werden zurückgegeben.

Das Urteil ist vom Kanton Luzern zu vollziehen.

II. Gegenüber **Matt Walter** hat das Territorialgericht 2B in seiner Sitzung vom 1. bis 13. Juni 1944

erkannt:

Matt Walter, des Hannibal und der Emma Birrer, geb. 21. Februar 1914, verheiratet mit Hilda Spichtig, Architekt, wohnhaft in Sarnen,

wird freigesprochen von der Anklage des Sichbestechenlassens, dagegen **schuldig** erklärt:

der ungetreuen Geschäftsführung, der Gehülfenschaft zum versuchten Betrug und der fortgesetzten Urkundenfälschung und in Anwendung von MStG Art. 2 Ziff. 1, 2 und 7, Art. 15, 19, 23, 24, 29, 39, 43, 44, 46, 49, 50, 136, 144, 172, 218, MStGO Art. 163

verurteilt:

zu **18 Monaten Gefängnis** minus 14 Tage Untersuchungshaft,

zu 4 Jahren Einstellung in der bürgerlichen Ehrenfähigkeit,

zu $^1/_6$ der Kosten des Verfahrens im Betrage von total

Fr. 3493.60 =	Fr. 582.25 und
einer Gerichtsgebühr von	Fr. 50.—
	Fr. **632.25**

Das Urteil wird auf Kosten des Verurteilten im «Obwaldner Volksfreund», im «Unterwaldner» und in der «Schweiz. Bauzeitung» veröffentlicht.

Die vom Verurteilten geleistete Kaution im Betrage von Fr. 500.— wird freigegeben.

Das Urteil ist vom Kanton Obwalden zu vollziehen.

Die vom Verurteilten Matt eingereichte Beschwerde ist vom Eidg. Militärkassationsgericht durch Urteil vom 13. Februar 1945 abgewiesen worden.

III. Schliesslich hat das Territorialgericht 2B in seiner Sitzung vom 1. bis 13. Juni 1944 durch rechtskräftiges Urteil

erkannt:

Garovi Louis, des Julius und der Berta Omlin, geb. 27. Dezember 1900, von Alpnach, verheiratet mit Berta Abächerli, Baumeister, wohnhaft in Sachseln,

wird freigesprochen von der Anklage des Betruges, dagegen **schuldig** erklärt:

der Verletzung von Lieferungsverträgen

und in Anwendung von MStG Art. 3 Ziff. 1, 15, 29, 32, 43, 44, 97 Ziff. 1, 218, MStGO Art. 163

verurteilt:

zu **6 Monaten Gefängnis, bedingt** erlassen mit einer Probezeit von 5 Jahren,

zu $^1/_{12}$ der Kosten des Verfahrens und einer Gerichtsgebühr von Fr. 25.—, total Fr. **316.14.**

Das Urteil wird auf Kosten des Verurteilten im «Obwaldner Volksfreund», im «Unterwaldner» und in der «Schweiz. Bauzeitung» veröffentlicht.

Das Urteil ist vom Kanton Obwalden zu vollziehen.

OERLIKON

Mittelfrequenz-Generatoren

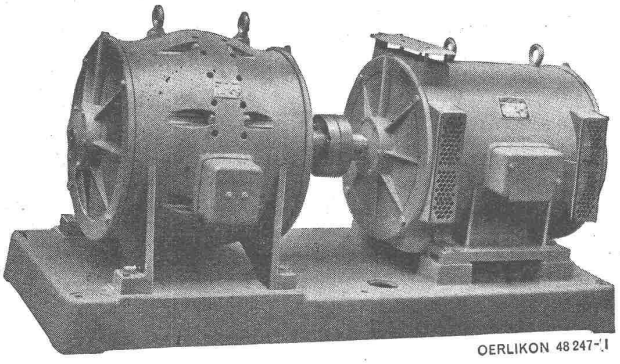

für Einphasen- und Drehstrom

Drehstrom-Einphasen-Mittelfrequenz-Umformergruppe für die Speisung eines Schmelzofens in einem Edelmetall-Schmelzwerk. Die Gruppe besteht aus einem Drehstrommotor (rechts) und einem Einphasen-Mittelfrequenzgenerator 30 kVA, 175/350 V, 2920 U pro min, 9740 Hz

MASCHINENFABRIK OERLIKON, ZÜRICH (TEL. 46 85 30)

Bureaux in Zürich, Bern und Lausanne

Stand- und Luftseilbahnen
Förderwinden
Eisenbahnmaterial
Zahnradbahnmaterial

V ROLL N

Giesserei Bern

Gesellschaft der Ludw. von Roll'schen Eisenwerke A. G.

Druck JEAN FREY A.-G., ZÜRICH. — Imprimé S. A. JEAN FREY, ZURICH