Zeitschrift: Schweizerische Bauzeitung
Herausgeber: Verlags-AG der akademischen technischen Vereine
Band: 123/124 (1944)
Heft: 16

Werbung

Nutzungsbedingungen
Die ETH-Bibliothek ist die Anbieterin der digitalisierten Zeitschriften auf E-Periodica. Sie besitzt keine Urheberrechte an den Zeitschriften und ist nicht verantwortlich für deren Inhalte. Die Rechte liegen in der Regel bei den Herausgebern beziehungsweise den externen Rechteinhabern. Das Veröffentlichen von Bildern in Print- und Online-Publikationen sowie auf Social Media-Kanälen oder Webseiten ist nur mit vorheriger Genehmigung der Rechteinhaber erlaubt. Mehr erfahren

Conditions d'utilisation
L'ETH Library est le fournisseur des revues numérisées. Elle ne détient aucun droit d'auteur sur les revues et n'est pas responsable de leur contenu. En règle générale, les droits sont détenus par les éditeurs ou les détenteurs de droits externes. La reproduction d'images dans des publications imprimées ou en ligne ainsi que sur des canaux de médias sociaux ou des sites web n'est autorisée qu'avec l'accord préalable des détenteurs des droits. En savoir plus

Terms of use
The ETH Library is the provider of the digitised journals. It does not own any copyrights to the journals and is not responsible for their content. The rights usually lie with the publishers or the external rights holders. Publishing images in print and online publications, as well as on social media channels or websites, is only permitted with the prior consent of the rights holders. Find out more

Download PDF: 13.12.2025

ETH-Bibliothek Zürich, E-Periodica, https://www.e-periodica.ch

BAND 124 NR. 16 14. OKTOBER 1944

SCHWEIZERISCHE BAUZEITUNG

WOCHENSCHRIFT FÜR ARCHITEKTUR / INGENIEURWESEN / MASCHINENTECHNIK

REVUE POLYTECHNIQUE SUISSE

ORGAN DES SCHWEIZERISCHEN INGENIEUR- UND ARCHITEKTEN-VEREINS
UND DER GESELLSCHAFT EHEMAL. STUDIERENDER DER EIDG. TECHN. HOCHSCHULE
GEGRÜNDET 1883 VON ING. A. WALDNER / HERAUSGEGEBEN VON ING. C. JEGHER

G.E.P.- u. S.I.A.-Mitgl., b. Verlag: Schweiz 40 Fr., Ausland 48 Fr. jährl.; Nicht-Mitglieder: Schweiz 48 Fr.; Ausland 60 Fr., postamtlich abonniert 48 Fr. zuzüglich Gebühren. / Einzel-Nr. Fr. 1.20

VERLAG C. & W. JEGHER, ZÜRICH
Dianastrasse 5 / Postcheck VIII 6110
Telephon: 23 45 07 ■ In Kommission bei Rascher & Cie., Zürich u. Leipzig

Anzeigen durch MOSSE-ANNONCEN AG., Zürich, Limmatquai 94 - Basel, Marktplatz 18
Anzeigenpreis: Ganze Seite 240 Fr., Seitenteile nach Tarif - Teuerungszuschlag zur Zeit 15 %

Fenster

Kiefer Zürich

SCHINDLER-AUFZÜGE
GERÄUSCHLOS ZUVERLÄSSIG
SCHINDLER & CIE. A.G.
LUZERN. GEGR. 1874
8810

HÄMMERLE ZOFINGEN
A.-G. vorm. Hämmerle & Co., Zofingen
Tel. 8 10 77
Allgemeiner MASCHINENBAU, PRESSEN für alle Industrien

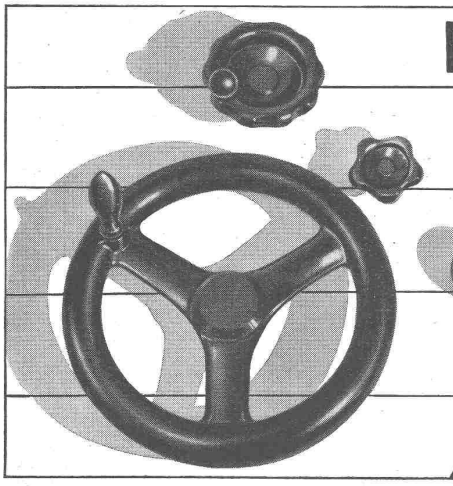

RESOFORM Griffe und Handräder
aus Kunstharz-Preßstoff für Maschinen
RESOFORM-Griffe und Handräder
sparen Metall und sind elektro-isolierend, angenehm anzufassen, formschön und sauber
Verlangen Sie unsere Liste P 3033 DF
MICAFIL AG. ZÜRICH-ALTSTETTEN TEL. 25 52 00
MICAFIL

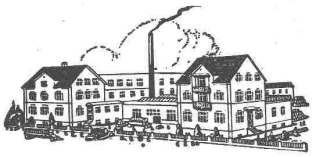

Gegründet 1886

ED. BRUN, WÄDENSWIL

Telephon 956.802 Telegramme: Brun

Aelteste Spezialfabrik für Härte-Löt-Schweissprodukte, Autogen-Zusatzmaterialien, Lager-Kühlfette, Lager-Kühlöl, Technische Oele und Fette
Oel-Import en gros — Verlangen Sie Vertreterbesuch

Revisionen von Benzin-, Diesel- u. Gasmotoren. Aussen- und Innenbordmotoren.
Spezialität: Reparaturen von Einspritzventilen, Brennstoffpumpen und Zündapparaten jeden Fabr. DEUTZ und PENTA-Original-Ersatzteile. SCHMIEROELE
HANS F. WÜRGLER, INGENIEURBUREAU
Zürich-Albisrieden, Spiserstrasse 42, Tel. 3 41 09

St. Margrether-Sandstein
Kennen Sie die Vorzüge meines Materials? Jegliche Steinhauerarbeiten, Tür- u. Fenstereinfassungen, Cheminées etc.
Verlangen Sie unverbindlich Offerte oder Vertreterbesuch.
STEINBRUCH - UND STEINMETZGESCHÄFT
E. GAUTSCHI St. Margrethen Tel. 7 34 86

für Industriebauten
Verlangen Sie kostenlos die neue Broschüre
„Gesichtspunkte über Glasdächer und deren Einzelheiten"
Sie kann Ihnen vielleicht dienen
GLASDACHWERKE
SIEGFRIED KELLER & CO., WALLISELLEN-Zch.
TELEPHON (051) 93 21 14

Luft- und gasdichte „HESCO"-Ventilationsklappen
weiss emailliert oder verzinkt, Grösse 25/40 cm.

Wir fabrizieren ferner HESCO-Ventilationsklappen, Ventilations-Schieber und -Gitter. Extraanfertigungen aller Art stellen wir in der gewohnten sorgfältigen Ausführung her.

Hess & Cie., Pilgersteg, Rüti (Zch.) Drahtzieherei, Metallwaren- u. Nagelfabrik
Telephon (055) 2 35 22

JOH. MÜLLER
Fabrik für Zentralheizungen
Aktien-Gesellschaft
Rüti (Zch.) Filiale in Zürich

JMR

Warmwasser- und Dampfheizungen
Fußboden- und Decken-Strahlungsheizungen
Abwärmeverwertungsanlagen
Mechanische Wäschereien
Entnebelungsanlagen
Holzvergaser
Heißwasserheizungen
Luftheizungen
Warmwasserversorgungen
Kochküchenanlagen mit Dampf- oder Heißwasserbetrieb
Elektro-Wärmespeicher
Elektro-, Wasser- und Dampfheizkessel
Boiler- und Oeltankanlagen
Pumpenheizungen
Ventilationsanlagen
Klima-Anlagen
Gewächshausheizungen

Neuburg-Coray

GEGEN KÄLTE UND WÄRME

Isolieren mit ALFOL

ALFOL

Beratung, Verkauf und Montage für den Verband Schweizerischer Aluminiumfolien-Walzwerke:
Paradeplatz 5 DR. ING. M. KOENIG - ING.-BUREAU - ZÜRICH Telephon 25 65 67/57

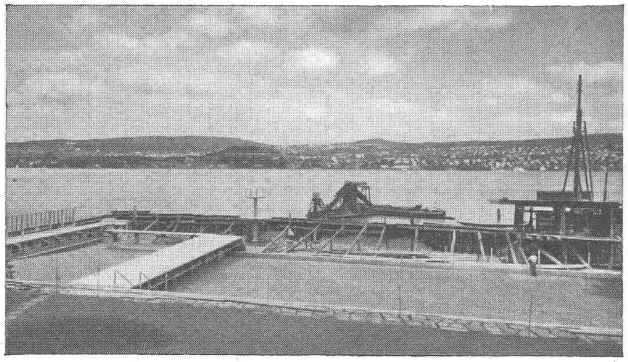

Strandbad Wollishofen Seebadanlage

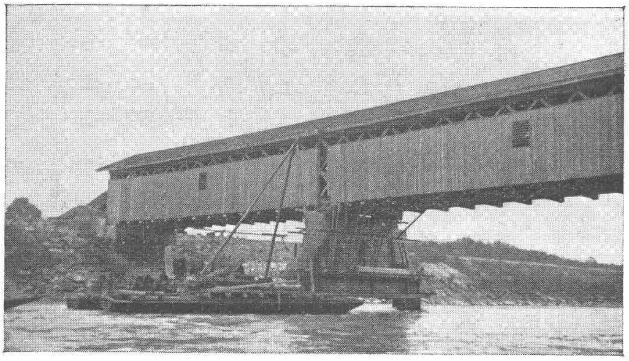

Strassenbrücke über den Rhein Pfeilerkonsolidierung

W. STÄUBLI, Ingenieur

Unternehmung für Holz-, Wasser- und Grundbau

Grubenstrasse 2—4, Telephon 25 66 33 ZÜRICH

Pfählungen

Spundwände

Wasserhaltungen

Taucherarbeiten

Grundwasserfassungen

Grundwasserabsenkungen

Sondierbohrungen

Seewasser-Leitungen

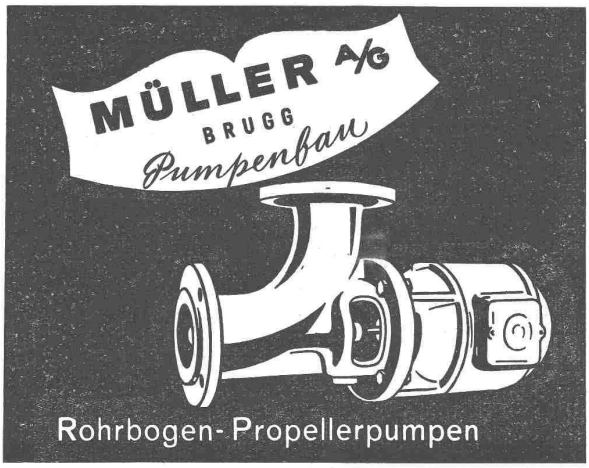

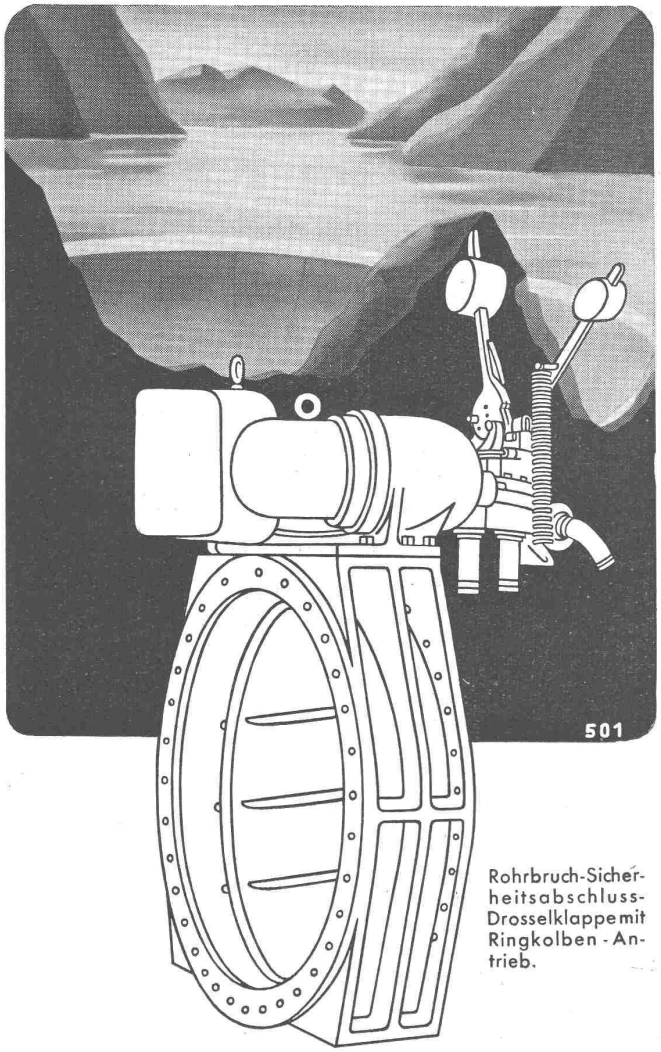

Rohrbruch-Sicherheitsabschluss-Drosselklappe mit Ringkolben-Antrieb.

Spezialfirma für Abschlussorgane von Wasserfassungen, Grundablässen, Turbinenleitungen
Patentierte Neuheit:
Drehschieber mit Ringkolbenantrieb

V ROLL N

Eisenwerk Klus * Klus
Gesellschaft der Ludw. von Roll'schen Eisenwerke AG.

GIROUD OLTEN

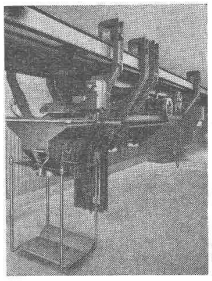

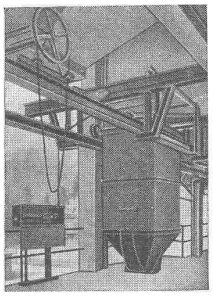

Dynamometer
Feder-Zeigerwaagen
Kranwaagen
Laufgewichtswaagen
Tafelwaagen
Gattierungswaagen
Viehwaagen
Autom. Kohlenwaagen
Kohlen-Absackwaagen
Hängebahnwaagen
Rollbahnwaagen
Fuhrwerkswaagen
Waggonwaagen

AG. der Maschinenfabrik von Louis Giroud, Olten
Telephon 062 — 54017
8744