Zeitschrift: Schweizerische Bauzeitung
Herausgeber: Verlags-AG der akademischen technischen Vereine
Band: 119/120 (1942)
Heft: 16

Werbung

Nutzungsbedingungen
Die ETH-Bibliothek ist die Anbieterin der digitalisierten Zeitschriften auf E-Periodica. Sie besitzt keine Urheberrechte an den Zeitschriften und ist nicht verantwortlich für deren Inhalte. Die Rechte liegen in der Regel bei den Herausgebern beziehungsweise den externen Rechteinhabern. Das Veröffentlichen von Bildern in Print- und Online-Publikationen sowie auf Social Media-Kanälen oder Webseiten ist nur mit vorheriger Genehmigung der Rechteinhaber erlaubt. Mehr erfahren

Conditions d'utilisation
L'ETH Library est le fournisseur des revues numérisées. Elle ne détient aucun droit d'auteur sur les revues et n'est pas responsable de leur contenu. En règle générale, les droits sont détenus par les éditeurs ou les détenteurs de droits externes. La reproduction d'images dans des publications imprimées ou en ligne ainsi que sur des canaux de médias sociaux ou des sites web n'est autorisée qu'avec l'accord préalable des détenteurs des droits. En savoir plus

Terms of use
The ETH Library is the provider of the digitised journals. It does not own any copyrights to the journals and is not responsible for their content. The rights usually lie with the publishers or the external rights holders. Publishing images in print and online publications, as well as on social media channels or websites, is only permitted with the prior consent of the rights holders. Find out more

Download PDF: 15.12.2025

ETH-Bibliothek Zürich, E-Periodica, https://www.e-periodica.ch

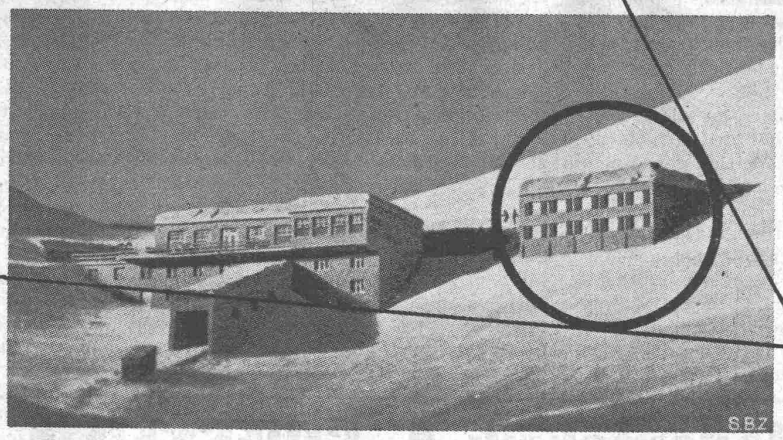

Strahlungs-heizung

System Crittall + Patente

SULZER

Die Strahlungsheizung auf 2660 m ü. M.!

Auf dem besonders den Parsennfahrern wohlvertrauten Weißfluhjoch wird gegenwärtig (nach der Modellfotografie) eine Lawinenforschungs-Station gebaut. Auch in der Flächenheizung, für welche die Wärme elektrisch erzeugt und gespeichert wird, sind die neuesten Erfahrungen und modernen Anschauungen verwirklicht.

Gebrüder Sulzer Aktiengesellschaft Abt. Zentralheizungen Winterthur und Filialen

J. Strickler-Staub Söhne - Richterswil

Fabrik für moderne Wandstoffe und Tapeten — Waschbare Spezialitäten

Ombrécolor-Tapeten **Drapeaulin-Wandstoffe**

100 % Schweizerfabrikat, waschbar, lichtecht, desinfizierbar

KLINKER braun, rot, gelb für Böden, Wandbelag, Cheminées, Fassaden

A. G. Verblendsteinfabrik Tel. 72404 **Lausen**

Ständige Ausstellung unserer Erzeugnisse in der SCHWEIZER BAU-CENTRALE ZÜRICH, TALSTRASSE 9, BÖRSENBLOCK (Eintritt frei)

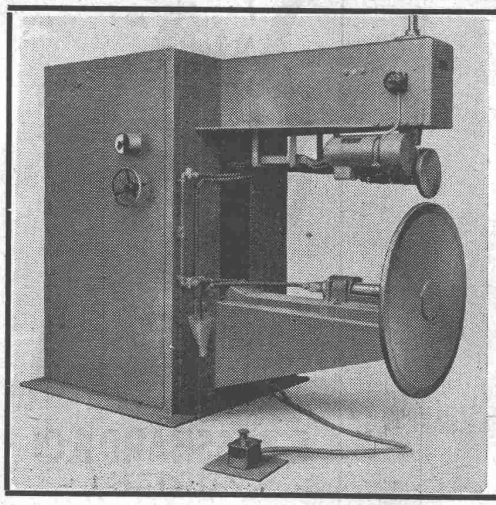

Moderne elektr. WIDERSTANDS-SCHWEISSMASCHINEN

für

Punkt-, Naht-, Stumpf- und Abschmelz-Schweissung

Vollautomatische Programm-Punktschweissmaschinen für Leicht- und Spezialmetalle

Lichtbogen-Schweissapparate und -Elektroden

AKTIENGESELLSCHAFT vorm. H. A. SCHLATTER & CO.,

Telephon 4 96 66 **ZOLLIKON** Seestrasse 121

Zum Thema «Gemeinschaft». Wesentlich für den Partikularismus ist, dass die einzelnen Gruppen aufhören, sich selbst als Teile zu empfinden und infolge davon aufhören, die Gefühle der andern Gruppen zu teilen. Die Hoffnungen und Bedürfnisse der andern gehen sie nichts an und sie verbinden sich nicht mit ihnen, um ihnen bei ihren Bemühungen zu helfen. Charakteristisch für diesen sozialen Zustand ist anderseits die Ueberempfindlichkeit für die eigenen Uebel. Aerger und Schwierigkeiten, die in Zeiten des Zusammenstehens leicht genommen werden, erscheinen unerträglich, wenn die Seele der Gruppe sich aus der nationalen Gemeinschaft gelöst hat.

Die juristische Form, die sich eine nationale Gesellschaft gibt, mag so demokratisch sein als sie immer will, ihre urwüchsige, präjuridische Verfassung besteht dennoch in der Wechselwirkung zwischen einer Elite und einer Masse. Ortega y Gasset.

Lenkwirtschaft in Frankreich und unsere Beziehungen zu diesem Lande. Die Wirtschaftsleiter eines Landes sehen sich von Zeit zu Zeit veranlasst, die durch die Kontrolle des Staates zum Teil eingeschränkte Privatinitiative wieder neu zu beleben. In Frankreich hat sich diese Tatsache bis heute vor allem in bezug auf die Produktion und den innern Austausch fühlbar gemacht. Es wurden jedoch kürzlich auch Massregeln zur Förderung des Aussenhandels getroffen, z. B. wurde die Produktionssteuer zugunsten des Exportes von 9 auf 3 % herabgesetzt. Was im besonderen den Austausch zwischen der Schweiz und Frankreich anbetrifft, eröffnet die Errichtung eines Finanzierungssystems durch Dokumentkredite neue Geschäftsmöglichkeiten. Diese neuen Bestimmungen, sowie andere Fragen betreffend den französisch-schweizerischen Handelsaustausch sind in der Julinummer 1942 der «Revue Economique Franco-Suisse», Organ der Schweizerischen Handelskammer in Frankreich, behandelt. Dieselbe Nummer enthält einen Aufsatz über ein System genereller Produktionsermächtigungen in Frankreich, das ein eigenartiges Instrument der Wirtschaftsorientierung ist und dessen Anwendung auf den Aussenhandel gegebenenfalls von grossem Interesse sein könnte.

Rolladenfabrik A. GRIESSER A. G.

Aadorf Basel Bern Lausanne Zürich
Tel. 47112

Rolladen in Holz und Stahl
Stoffstoren Jalousieladen
Kipptore Klapptreppen

Auf die Mine kommt es an ...
Für Ihre berufliche Arbeit wählen Sie am besten den hochwertigen Graphitstift
STABILO 8000
18 feinabgestufte Härten passen sich jeder Hand und jedem Papier an.
Im guten Fachgeschäft erhältlich.

BAU-MESSE BERN
Gurtengasse 3
Heizungs-sorgen?
Dann bei uns guten Rat einholen.

Tief-Bohrunger für Wasser-gewinnung u. Boden-Untersuchungen
Filterbrunnen
E. BOSSHARD & Co
ZÜRICH 1

S. T. S. Schweizer. Technische Stellenvermittlung
Service Technique Suisse de placement
Servizio Tecnico Svizzero di collocamento
Swiss Technical Service of employment

ZURICH, Beethovenstr. 1 — Telephon: 35426 — Telegr.: STSINGENIEUR ZÜRICH.
Für Arbeitgeber kostenlos. Für Stellensuchende Einschreibgebühr 2 Fr. für 3 Monate.
Bewerber wollen Anmeldebogen verlangen. *Auskunft* über offene Stellen und *Weiterleitung* von Offerten erfolgt *nur gegenüber Eingeschriebenen.*

MASCHINEN-ABTEILUNG

587 **Konstrukteure.** Baldigst. Ostschweiz. S. 29. Aug.
695 **Chemiker,** für Lederprüfung. Ostschweiz. S. 12. Sept.
731 **Akkord-Vorkalkulant.** Ostschweiz. S. 26. Sept.
773 **Ingenieur od. Techniker ev. Chemiker,** deutsch u. französisch, mit Praxis im Patentwesen. Baldigst. Zentralschweiz.
775 **Elektro-Techniker,** für Projekt u. Ausführung von Schwachstromanlagen. Sofort. Militärische Arbeiten bei ziviler Anstellung.
777 **Dipl. Maschinen-Techniker,** mit Konstruktions-Praxis, für allgem.-technische Probleme. Maschinenfabrik Zentralschweiz. Baldigst.
781 **Dipl. Elektro-Techniker,** für Berechnung u. Konstruktion von elektr. Industrie-Oefen. Baldigst. Ostschweiz.
783 **Technicien** comme chef-contrôleur. Entrée immédiate. Fabrique de petite mécanique de la Suisse romande.
785 **Techniciens-constructeurs** (techn.-électr.), pour bureau d'études d'appareils de petite mécanique. Fabrique de la Suisse romande.
789 **Maschinen-Ingenieure od. Techniker,** mit Praxis im allgem. Maschinenbau. Konstruktionsbureau für Wasserturbinen. Maschinenfabrik Westschweiz.
791 **Dipl.-Elektro-Ingenieure,** für Entwicklungsarbeiten in Konstruktions-Bureau, Versuchslokalen u. Forschungslaboratorien. Ostschweiz.

BAU-ABTEILUNG

662 **Vermessungs-Techniker.** Nordostschweiz. S. 4. Juli.
696 **Dipl. Bau-Ingenieur od. Dipl. Tiefbau-Techniker.** Zentralschweiz. S. 8. Aug.
1008 **Tiefbau-Techniker.** Sofort. Schweiz. S. 3. Okt.
1014 **Dipl. Bau-Ingenieur od. Dipl. Bau-Techniker.** Nordwestschweiz. S. 3. Okt.
1028 **Dipl. Architekt.** Sofort. Ostschweiz. S. 3. Okt.
1034 **Kultur-Ingenieur od. -Techniker.** Innerschweiz. S. 10. Okt.
1070 **Techniker** (Bauholzbranche), für statistische Aufstellungen. Baldigst. Schweiz.
1072 **Bau-Ingenieur,** für Bau einer Staumauer. Sofort. 30 bis 40 Jahre. Ostschweiz.
1076 **Tiefbau-Techniker,** für Kanalisation u. Kläranlagen. Sofort. Ostschweiz.
1080 **Hochbau-Techniker,** für Fakturenkontrolle u. zeichnerische Arbeiten. Sofort. Zentralschweiz.
1082 **Bau-Ingenieur,** für Aussendienst u. Abfassung von Berichten. Muttersprache Deutsch, gute Kenntnisse des Französischen u. Italien. Zentralschweiz.
1084 **Grundbuch-Geometer od. Vermessungs-Techniker ev. Unterakkordant,** für Aufnahmen u. Aufzeichnen von Meliorationon. Sofort.

GESUCHT:

Grosse Maschinenfabrik der Ostschweiz sucht als Assistenten und späteren Nachfolger des Chefs ihrer umfangreichen elektrischen Anlagen, für Betrieb und Ausbau tüchtigen

Elektroingenieur

oder

Elektrotechniker

Verlangt wird gründliche theoretische Ausbildung und praktische Veranlagung, sowie Erfahrung auf dem Gebiet der Hoch- und Niederspannung.
Ausführliche Offerten mit Angaben über Bildungsgang, bisherige Tätigkeit, Zeugnisabschriften, Photo und Gehaltsansprüchen unter Chiffre Z. W. 5811 an Mosse-Annoncen A.-G., Zürich.

Junger **DIPL. ARCHITEKT,**
künstlerisch begabt, mit Wettbewerbserfolgen, sucht verantwortungsvolle, entwicklungsreiche Tätigkeit. — Offerten unter Chiffre G. H. 386 an Guggenbühl & Huber, Verlag, Zürich.

Lehrstelle gesucht

auf Architekturbureau wegen Berufsumstellung. Eintritt sofort oder Frühjahr, bis dahin würde ich als Volontär arbeiten. Besuche das Abendtechnikum. — Offerten unter Chiffre G. H. 385 an Guggenbühl & Huber, Verlag, Zürich.

Junger, gut ausgewiesener

Bauzeichner-Bauführer

mit allen im Hochbau vorkommenden Arbeiten vertraut, sowie mit Wettbewerbserfahrung, sucht Stelle in Baugeschäft oder grossem Architektur-Büro. Offerten unter Chiffre G. H. 383 an Guggenbühl & Huber, Zürich.

Erfinder
beratet fachgemäss über Patent-Erwirkung und -Verwertung im In- und Auslande die Firma PERUHAG, Schwanengasse 4, Bern, Tel. 2.35.04. Agenturen in allen grösseren Städten. — Verlangen Sie Prospekte

Stellen-Ausschreibung

Beim **Meliorations- und Vermessungsamt des Kantons Zürich** ist die Stelle eines

Kultur-Ingenieurs

zu besetzen. Erfordernisse: Diplom der Eidgen. Technischen Hochschule als Kultur-Ingenieur, event. Vermessungs-Ingenieur, einige Jahre Praxis in Kulturtechnik und Vermessungswesen, sowie Befähigung zu administrativen Arbeiten.

Anmeldungen sind bis **25. Oktober 1942** unter Beilage von Zeugnissen über Bildungsgang und eines Curriculum vitae der **Direktion der Volkswirtschaft** einzureichen. Persönliche Vorstellung hat erst auf besondere Einladung hin zu erfolgen.

DIREKTION DER VOLKSWIRTSCHAFT DES KANTONS ZÜRICH.

Gesucht

für Ingenieurbureau der Zentralschweiz

1 Kulturingenieur od. Geometer

mit Erfahrung in Drainagen und Güterzusammenlegung, sowie

1 Vermessungstechniker

für Projektierung und Bauleitung von Drainagen.

Eintritt sobald wie möglich. Handschriftliche Offerten sind erbeten unter Chiffre G. H. 384 an Guggenbühl & Huber, Verlag, Zürich.

Süss-Asphalt-Arbeiten
für Hoch- u. Tiefbau
Flachdächer begehbar, Bodenbeläge, Kegelbahnen etc.
erstellen mit aller Garantie, kunstgerecht und zweckentsprechend
A. SCHMID'S ERBEN, ZÜRICH
Asphaltgeschäft Weststr. 125 Gegr. 1865 Telephon 3 21 08

GRDB ANTIPHON
Die QUALITÄTSMARKE für schalldichte Telephonkabinen, Türen, Fenster und Wände
ANTIPHON A.G. ZÜRICH
Limmatquai 3 Telephon 2 15 00

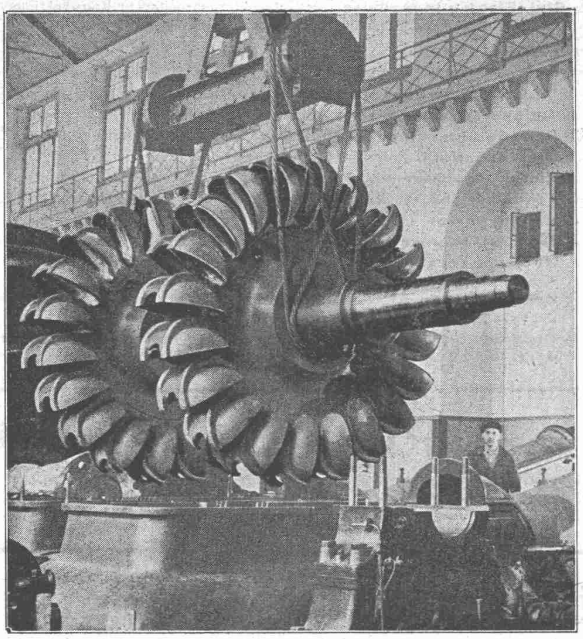

Pelton-Turbinen 14 000 PS, Centrale Amsteg S B B.

Eisenkonstruktionen
Brückenbau
Rohrleitungen
Kesselbau
Apparate aus rostfreiem Stahl

WASSERTURBINEN
aller Systeme
REGULATOREN

Eisen- und Bronze-Giesserei
Transportanlagen
Hebezeuge
Luftseilbahnen
Landwirtschafts- und
Industrie-Traktoren

ATELIERS DE CONSTRUCTIONS MÉCANIQUES DE VEVEY S. A.
TÉLÉPHONE 5 30 12

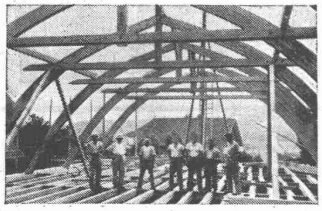

Hetzerbalken
Hetzerträger
Hetzerbinder

gerade und gebogene erstellen prompt

A. J. EGGSTEIN SÖHNE & Cie
HOLZBAUUNTERNEHMUNG
LUZERN

EXODOR

automatische Geruchabsaugung für Closetanlagen

ermöglicht die einwandfreie Vereinigung von WC und Badezimmer ohne besondere Abluftventilation.

Wichtig für Umbauten, Neubauten und alle stark frequentierten WC's.

Fabrikation: EXODOR A.G. ZÜRICH
Auskunft u. Beratung: Generalvertrieb für die Schweiz
C. B. SCHELLER ING. Gutenbergstr. 10 ZÜRICH Tel. 5 32 54
Vertriebsstelle für die deutsche Schweiz
E. Kettenacker Gessnerallee 36 Zürich Tel. 5 80 39

Mörteldichter
Biber

gegen
Grundwasser
Erdfeuchtigkeit
Schlagregen etc.
Vorkriegsware
Vorkriegspreise

lieferbar durch die Inertol-Werke
Siegfried Keller & Co., Wallisellen
Telephon 93 21 14
oder grössere Baumaterialienhandlungen

Schraubenpumpen

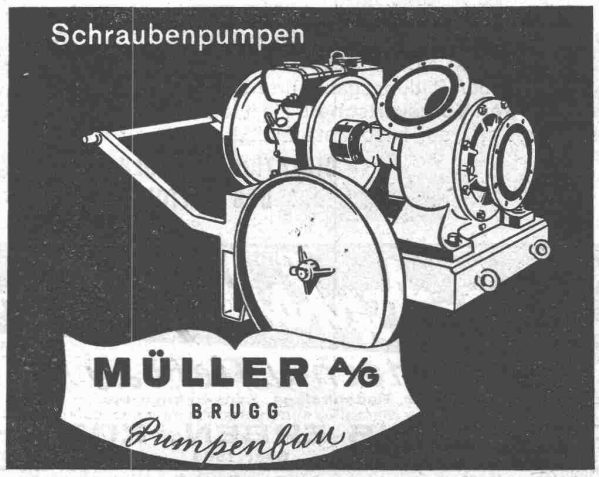

MÜLLER A/G
BRUGG
Pumpenbau

Druck von JEAN FREY, A.G., ZÜRICH. — Imprimé par S.A. JEAN FREY, ZURICH.