

Objektyp: **Advertising**

Zeitschrift: **Schweizerische Bauzeitung**

Band (Jahr): **117/118 (1941)**

Heft 19

PDF erstellt am: **21.09.2024**

### **Nutzungsbedingungen**

Die ETH-Bibliothek ist Anbieterin der digitalisierten Zeitschriften. Sie besitzt keine Urheberrechte an den Inhalten der Zeitschriften. Die Rechte liegen in der Regel bei den Herausgebern. Die auf der Plattform e-periodica veröffentlichten Dokumente stehen für nicht-kommerzielle Zwecke in Lehre und Forschung sowie für die private Nutzung frei zur Verfügung. Einzelne Dateien oder Ausdrucke aus diesem Angebot können zusammen mit diesen Nutzungsbedingungen und den korrekten Herkunftsbezeichnungen weitergegeben werden. Das Veröffentlichen von Bildern in Print- und Online-Publikationen ist nur mit vorheriger Genehmigung der Rechteinhaber erlaubt. Die systematische Speicherung von Teilen des elektronischen Angebots auf anderen Servern bedarf ebenfalls des schriftlichen Einverständnisses der Rechteinhaber.

### **Haftungsausschluss**

Alle Angaben erfolgen ohne Gewähr für Vollständigkeit oder Richtigkeit. Es wird keine Haftung übernommen für Schäden durch die Verwendung von Informationen aus diesem Online-Angebot oder durch das Fehlen von Informationen. Dies gilt auch für Inhalte Dritter, die über dieses Angebot zugänglich sind.

Ein Dienst der *ETH-Bibliothek*  
ETH Zürich, Rämistrasse 101, 8092 Zürich, Schweiz, [www.library.ethz.ch](http://www.library.ethz.ch)

<http://www.e-periodica.ch>

# SCHWEIZERISCHE BAUZEITUNG

WOCHENSCHRIFT FÜR ARCHITEKTUR / INGENIEURWESEN / MASCHINENTECHNIK  
REVUE POLYTECHNIQUE SUISSE

ORGAN DES SCHWEIZERISCHEN INGENIEUR- UND ARCHITEKTEN-VEREINS  
UND DER GESELLSCHAFT EHEMAL. STUDIERENDER DER EIDG. TECHN. HOCHSCHULE  
GEGRÜNDET 1883 VON ING. A. WALDNER / HERAUSGEGEBEN VON ING. C. JEGHER

Vereins-Mitglieder, beim Verlag: Schweiz 36 Fr.,  
Ausland 44 Fr. jährl.; Nicht-Mitglieder: Schweiz  
44 Fr.; Ausland 54 Fr., postamtlich abonniert  
44 Fr. zuzüglich Gebühren. / Einzel-Nr. 1 Fr.

VERLAG C. & W. JEGHER, ZÜRICH  
Dianastrasse 5 / Postdeck VIII 6110  
Telephon: 34507 ■ In Kommission  
bei Rascher & Cie., Zürich u. Leipzig

Anzeigen durch GUGGENBUHL & HUBER,  
Zürich, Hirschengraben 20, Postdeck VIII 26415,  
Telephon 27816 / Der Anzeigen-Preis beträgt  
pro ganze Seite 240 Fr., Rabatte nach Tarif

## Vollständige ZEICHEN-EINRICHTUNGEN

Zeichenfische, Zeichenmaschinen, Zeichen-Registaturen und -Schränke,  
Plan-Einfassverfahren, Bogenlampen, Lichtpause- u. Kopier-Einrichtungen  
Sämtliches Zeichenmaterial wie Zeichen-Papiere, -Geräte, -Instrumente,  
Normalienblätter, Reisszeuge und Reissbretter, Rechenschieber.

Gebrüder Scholl AG Zürich Poststrasse 3 Tel. 35710 Seit 1865

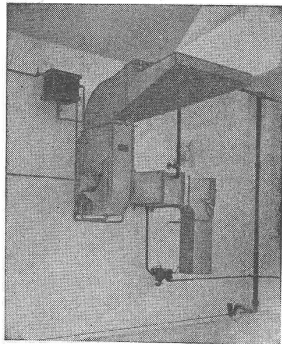

Klein-Klima-Maschine



## Klima-Anlagen erzeugen

### Ideale Aufenthaltsbedingungen

in Theatern, Kinos, Restaurants, Villen, Bureaux etc.

### Vorteilhafte Fabrikationsbedingungen

in der Textil-, Tabak-, Papier-, Chemischen u. Nahrungs-Industrie

### Beste Lagerungsbedingungen

für Obst, Gemüse, Früchte, Industrieerzeugnisse

Bei bescheidenen Preisen höchste Garantie

Ent- und Befeuchtungen / Trocken- und Luftsteril-Anlagen

EMIL RAESS, Ingenieur, ZÜRICH 9, Triemlistrasse 98

Keller & Cie. A.-G., Ziegeleien Pfungen und Winterthur

Dachziegelwerk Frick

Ziegelei Paradies b. Schaffhausen

Ziegelfabrik Kölliken A.-G.

empfehlen ihre vorzüglichen

**Ziegel- und Steinprodukte**

# GLASDACH

KITTLLOS MIT BLEIBANDEN

Ausführung auf Holz, Eisen und Beton  
Umdecken gekitteter Glasdächer

JAKOB SCHERRER ZÜRICH 2

Allmendstrasse 5/7 Telephon 57.980

# TURBINES HYDRAULIQUES

POUR TOUTES CHUTES ET TOUS DÉBITS

TURBINE FRANCIS  
DE 48900 CH  
CHUTE 299 MÈTRES

ATELIERS DES CHARMILLES S. A. GENÈVE

## CHARMILLES - GENÈVE

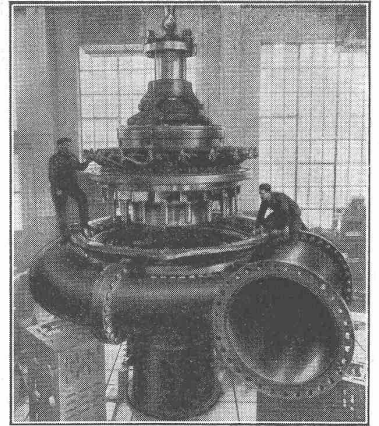

Annen

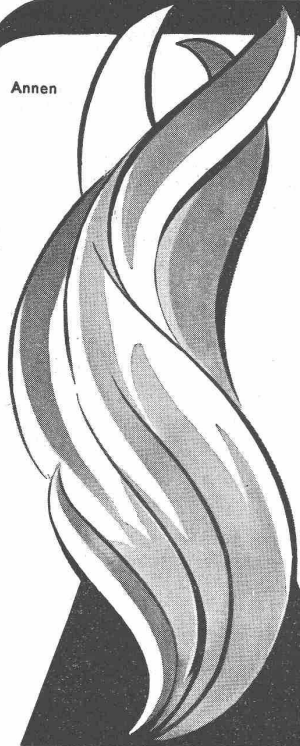

**LAUFEN**

## Die Flamme

... ist das Wahrzeichen für die läuternde Kraft des Feuers. Die Flamme in Form der richtigen Brenntemperatur spielt auch in der keramischen Industrie eine beherrschende Rolle. Die Güte der Wandplatten mit der unverwüsthlichen Glasur und ihren verschiedenen Farben kann nur durch eine hohe, genau überwachte Brenntemperatur und Brennzeit erzielt werden.

9 2 41

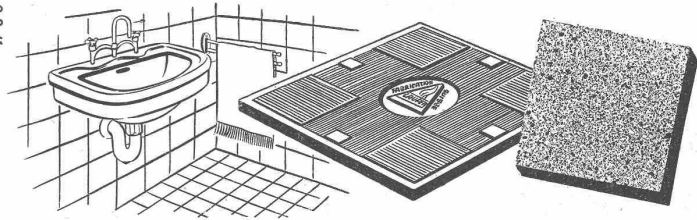

Bei der Bestellung von sanitären Apparaten, Wand- und Bodenplatten achten

Sie stets auf *die Flamme*  
das Warenzeichen der überall bewährten  
Schweizer Erzeugnisse der

AKTIEN-GESELLSCHAFT  
FÜR KERAMISCHE INDUSTRIE · LAUFEN



# KLEIN-KRAN RACO

Diese hervorragend gute und von allen seinen vielen Besitzern bestens beurteilte Baumaschine eignet sich für alle Hubarbeiten im Hoch- und Tiefbau. Der Patent-Kleinkran RACO ist von grundsolider Bauart, zuverlässig im Betriebe, standsicher und sehr leistungsfähig.

Prospekte bereitwilligst.

Fabrikation und Verkauf durch

## ROBERT AEBI & CIE. A.G., ZÜRICH

INGENIEURBUREAU UND MASCHINEN-FABRIK  
ZWEIGNIEDERLASSUNG IN ZOLLIKOFEN

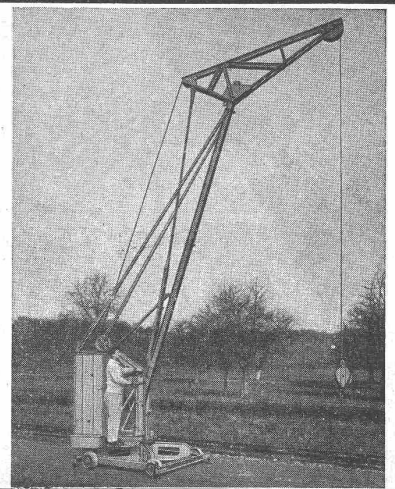

**gegen Schall Kälte u. Wärme**

**SORDONIT**  
die Spezialisoliermatte mit Korkbelag

Modell einer Sordonit-Isolierung

**MEYNADIER** MEYNADIER & CIE. A.-G., ZÜRICH  
Fabrik und Bureaux Zürich-Altstetten, Vulkanstr. 110  
Zweigniederlassung Bern, Seidenweg 24

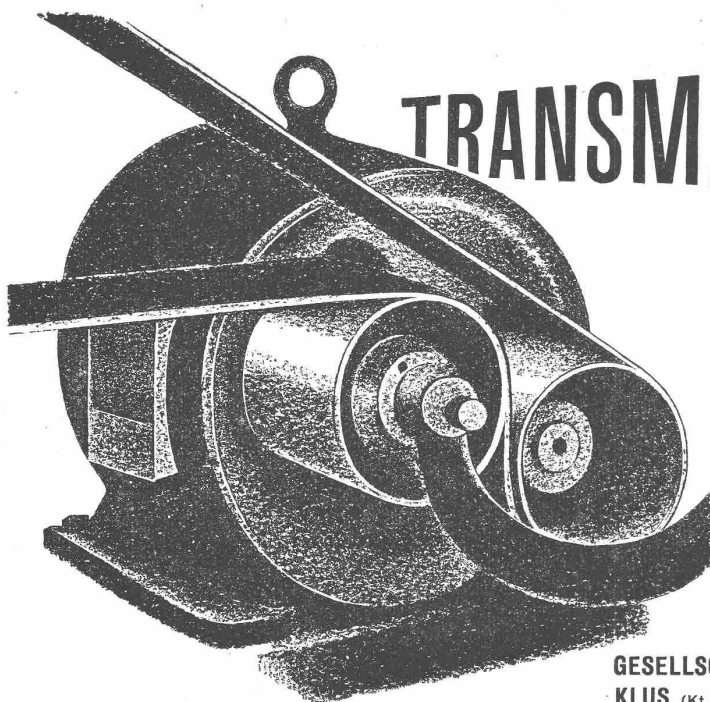

# TRANSMISSIONEN **ROLL**

**Komplette Anlagen für alle Industriezweige**  
Reibungskupplungen verschiedener Systeme.  
Elastische Blattfedernkupplungen Babba-Klus.  
Keilriemen-Antriebe. Reduktionsgetriebe. Lenix-  
triebe. Zahnräder aller Art. Verlangen Sie  
unsere Beratung.

**GESELLSCHAFT DER LUDW. VON ROLL'SCHEN EISENWERKE A. G.**  
**KLUS** (Kt. Sol.) Hauptsitz in Gerlafingen. Werke in Olten, Choindez, Rondez, Bern

Mit der neuen **METAL-Universal-Tasten**  
**Rechenmaschine**

rechnen Sie dank der vereinfachten, automa-  
tischen Rückübertragungsvorrichtung der Zwi-  
schenergebnisse ins Einstellwerk z. B.  
 $0,275 \times 1,22 \times 3,14 = 1,054$   
verblüffend einfach, sicher und rasch.  
Kostenlose Vorführung d. d. Generalvertreter  
**ERNST JOST, Sihlstrasse 1, ZÜRICH 1**

■ Anzeigen in der „SBZ“ sind eine hervorragende Verkaufshilfe. ■

**Streckrabitz**, la feuerverzinkt, 13/17 mm, à 50 m<sup>2</sup>  
**Streckrabitz No. 60**, „ 22/25 mm, à 25 m<sup>2</sup>  
**Streckrabitz No. 45**, „ 40/45 mm, à 50 m<sup>2</sup>  
Drahtstärken 0,7 und 1 mm, für sämtliche Rabitzkonstruk-  
tionen, Ueberspannen von Kork- u. Leichtbauplatten aller  
Systeme; Armierung von Zementkonstruktionen und  
Unterlagsböden.  
Weitere Bauspezialitäten: **Drahtziegelgewebe, Ideal-  
Rabitz, Drahtgeflechte, rohes Betonstahl-Einlage-  
gewebe, Dülo.**  
**SCHWEIZ. DRAHTZIEGELFABRIK A. - G.**  
**LOTZWIL (Bern) Tel. 6 01 73**



# Fahren Sie elektrisch!

## BROWN BOVERI- Elektrokarren

für kommunale-, Gewerbe-  
und Industriebetriebe sind

**schnell  
einfach  
sauber  
leistungsfähig**

Nutzlast 750 bis 1500 kg



## A.-G. BROWN, BOVERI & CIE., BADEN

Technische Bureaux in Baden, Basel, Bern, Lausanne

**Vollwertige**

### Aufbereitung

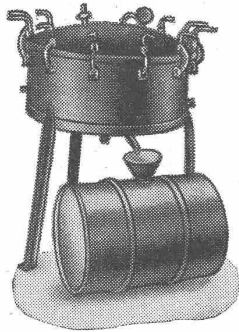

d. h. garantierte Wiederherstellung gebrauchter Motorenöle, Kompressorenöle, Transformatoröle, Maschinenöle, Industriewaschmittel usw. in ihren ursprünglichen Eigenschaften.

### Der Altöl- Regenerator

„Bauart Schlegel“

macht aus Altöl **neuwertiges** Frischöl; erlaubt die Verwendung bester Markenöle; erlaubt häufigen Ölwechsel, da wiederholte Aufbereitung möglich; reduziert Ihre Reparaturkosten, macht Sie von der Ölzufuhr unabhängig und **reduziert Ihr Ölkonto um 90%**. Insbesondere mit Generatoren gas betriebene Motoren erfordern zur Vermeidung von Motorschäden öftern Ölwechsel. Ueber 15 000 Apparate im Gebrauch. Nicht zu wechseln mit einfachen Filtrierapparaten.

**Überall bewährt - am meisten verkauft**

**ACAR A.-G.**

SEEHOFSTR. 15

ZÜRICH 8

TEL. 2 68 28/29

## Volle Auszahlung der Bausumme ..

Garantie-Rücklässe belasten Bauunternehmer und Bauhandwerker, weil sie dem Unternehmen Betriebsmittel entziehen, so dass entsprechend mehr Kredit in Anspruch genommen werden muss.

Welche Vorteile bietet dagegen die Baugarantie-Versicherung?

Sie gewährleistet volle Auszahlung der Bausumme, indem sie jeglichen Garantie-Rücklass ersetzt, und ermöglicht freie Verfügung über die Betriebsmittel.

Auskunft und Prospekte durch die

**Winterthur**  
**UNFALL**

Schweizerische Unfallversicherungs-  
Gesellschaft in Winterthur