

Objektyp: **Advertising**

Zeitschrift: **Schweizerische Bauzeitung**

Band (Jahr): **115/116 (1940)**

Heft 14: **Sonderheft Warenhaus Jelmoli in Zürich**

PDF erstellt am: **21.09.2024**

Nutzungsbedingungen

Die ETH-Bibliothek ist Anbieterin der digitalisierten Zeitschriften. Sie besitzt keine Urheberrechte an den Inhalten der Zeitschriften. Die Rechte liegen in der Regel bei den Herausgebern. Die auf der Plattform e-periodica veröffentlichten Dokumente stehen für nicht-kommerzielle Zwecke in Lehre und Forschung sowie für die private Nutzung frei zur Verfügung. Einzelne Dateien oder Ausdrucke aus diesem Angebot können zusammen mit diesen Nutzungsbedingungen und den korrekten Herkunftsbezeichnungen weitergegeben werden. Das Veröffentlichen von Bildern in Print- und Online-Publikationen ist nur mit vorheriger Genehmigung der Rechteinhaber erlaubt. Die systematische Speicherung von Teilen des elektronischen Angebots auf anderen Servern bedarf ebenfalls des schriftlichen Einverständnisses der Rechteinhaber.

Haftungsausschluss

Alle Angaben erfolgen ohne Gewähr für Vollständigkeit oder Richtigkeit. Es wird keine Haftung übernommen für Schäden durch die Verwendung von Informationen aus diesem Online-Angebot oder durch das Fehlen von Informationen. Dies gilt auch für Inhalte Dritter, die über dieses Angebot zugänglich sind.

A. HEINRICH HATT-HALLER, ZÜRICH G. BAUR & CO. A.-G. ZÜRICH

BAUUNTERNEHMUNGEN

GEMEINSCHAFTSUNTERNEHMUNG

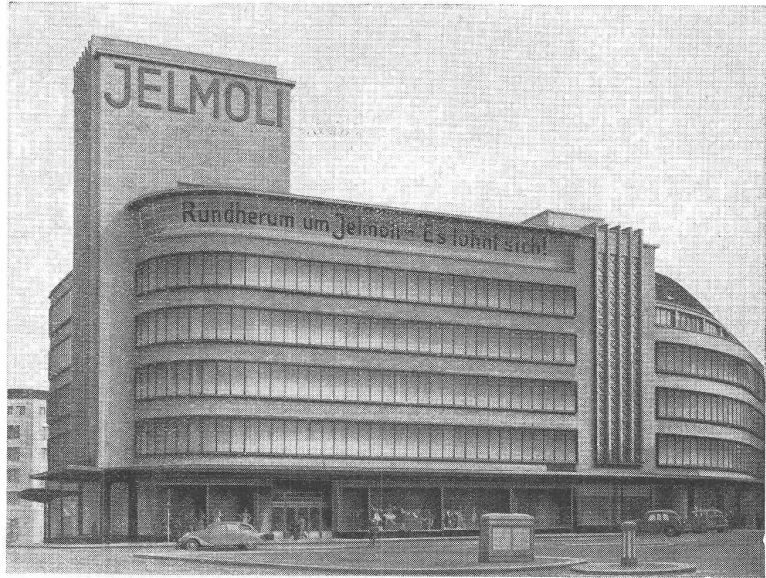

ERWEITERUNGSBAU JELMOLI S. A.
ZÜRICH

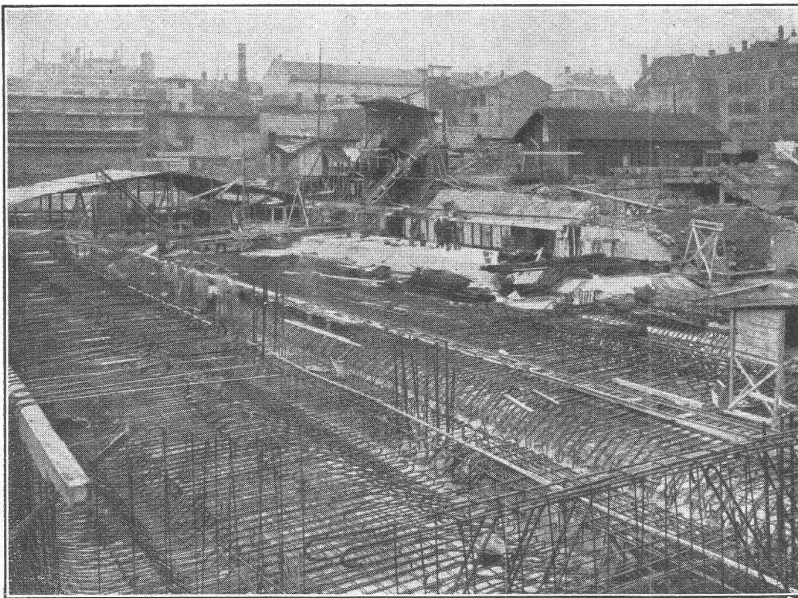

Gewerbeschulhaus Zürich 1930. Grundwasserisolierung ca. 6000 m²

Spezialität:

Ausführung von Kellerisolierungen gegen Grundwasser mit den bewährten Asphaltjuteplatten „MAMMUT“

Referenzen:

Erweiterungsbau Jelmoli Zürich	ca. 2800 m ²
Gewerbeschulhaus Zürich	ca. 6000 m ²
Neubau Rentenanstalt Zürich	ca. 4500 m ²
Neubau „Vita“ Lebensversicherungsanstalt Zürich	ca. 3000 m ²
Neubau Basilese Vita, Lugano	ca. 2300 m ²
Neubau Kongressgebäude Zürich	ca. 2300 m ²
Neubau Hallenschwimmbad Zch.	ca. 2300 m ²
Neubau Bäckerei Konsumverein Zürich	ca. 1500 m ²
Neubau „Zürich“ Unfall	ca. 1000 m ²

ASPHALT-EMULSION A.-G., ZÜRICH

Telephon 5 88 66

Löwenstrasse 11

GEBRÜDER BÜHLER U ZWIL

Giessereien, Maschinenfabrik und Mühlenbauanstalt

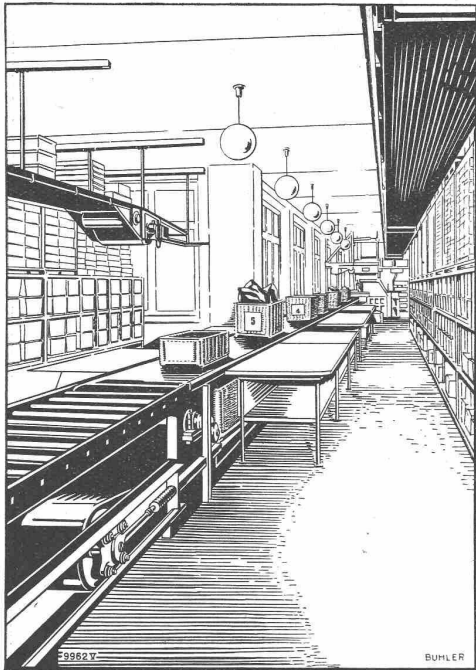

Mechanische und pneumatische

Transport-Anlagen

für Massengüter u. FlieSSarbeit

ortsfeste und fahrbare
Band-Transporte,
Rollenförderer, Rutschen,
Sackelevatoren,
Plattenbänder, u. s. w.

Durch uns ausgeführte Bandtransportanlagen
in den Grands Magasins S. A. Jelmoli Zürich

Verlangen Sie unsere Drucksachen.

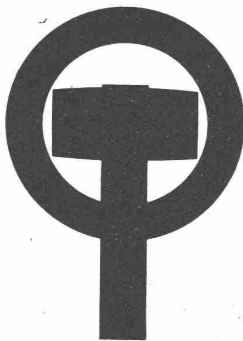

LOUIS SAUTER & CO., STEININDUSTRIE

KREUZLINGEN TEL. 2 55

liefern als Spezialität: Feine Fassadenverkleidungen - Schaufenstersockel in polierter Ausführung aus Naturstein:

Schwedisch schwarzer Granit (Jelmoli S. A.)

Labrador hell und dunkel - Nordisch Syenit - Vanevick, rot modern und roter finnischer Granit

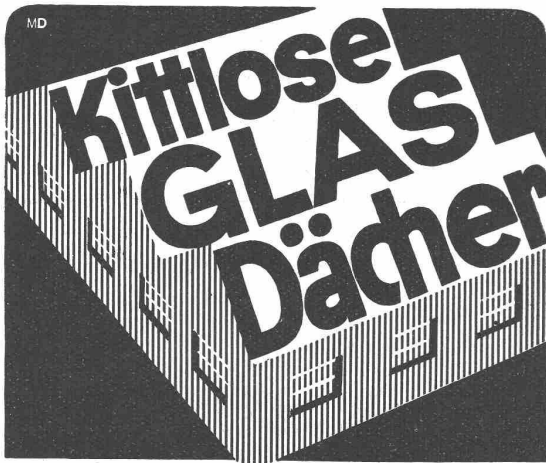

Gebr. Tuchschild, Frauenfeld
Zürich, Löwenstr. 19, Tel. 32301

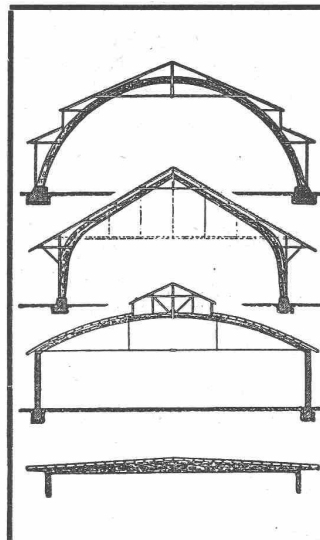

B. ZÖLLIG SÖHNE Holz- Konstruktionen ARBON

Spezialität:
**AUSFÜHRUNG in der
HETZERBAUWEISE**

FÜR LAGER-, TURN- UND
FABRIKHALLEN
LEHRGERÜSTE UND KIRCHEN

Unsere Lieferung am NEUBAU JELMOLI:



Bronze-Fensterlichtbänder der 5 Stockwerke
mit Wendeflügelanordnung

Stahl-Dachkonstruktion über dem Lichthof
mit verglaster Bronzedecke

Scherengitter-Grossanlagen
für Hofeinfahrt- und Personaleingang-Abschlüsse

GAUGER & CO. + ZÜRICH 6
Eisenkonstruktionswerkstätten

Notbeleuchtungs- und Signalanlagen
mit Accumulatoren-Batterien von der

Accumulatoren-Fabrik Oerlikon

Gegründet 1895 **Zürich-Oerlikon** Telefon 6 84 20

ACCUMULATOREN FÜR ALLE VERWENDUNGSZWECKE IN JEDER AUSFÜHRUNG

BLEI • NICKEL-CADMIUM • NICKEL-EISEN

R. BRUNNER & H. ZEHNDER, ZÜRICH
Ingenieurbureau für Elektrotechnik und Maschinenbau

Gegründet: 1905

Rämistrasse 7

Telephon: 2 27 31

PROJEKTIERUNG von Schwach- u. Starkstromanlagen
für Wohn-, Geschäfts- u. Fabrikbauten

BERECHNUNG von Neu- u. Umbauten v. Verteilnetzen

BAULEITUNG und techn. Beratung, Tarife, Expertisen

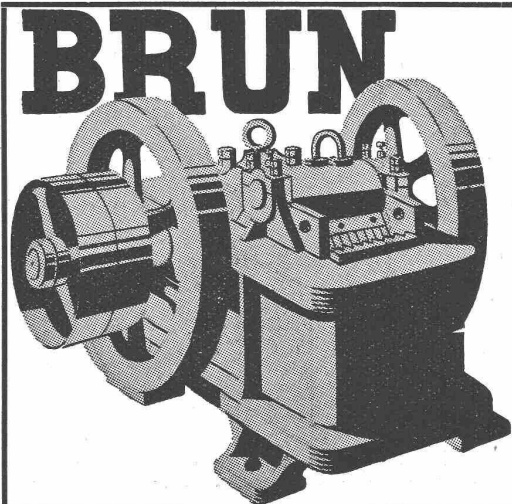

Dieselmotorwalzen in allen Grössen

Einradbenzinmotorwalzen

Dieselmotorkompressoren

Pressluftwerkzeuge

Betonmischmaschinen

Kiesaufbereitungsmaschinen

Komplette Sand- und Kiesaufbereitungs-Anlagen

Rollbahngeleise, Kippwagen, Weichen

Lokomotiven

Hebezeuge

Ketten

BRUN & CIE., NEBIKON (Luzern)

Gegründet 1872

MASCHINENFABRIK

Telephon 8 51 12

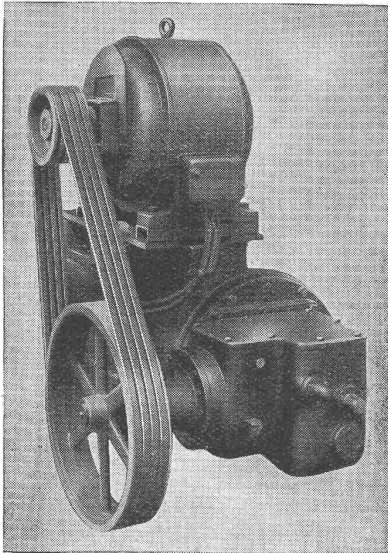

Keilriemenantrieb TEXROPE-Klus

Transmissions-Organe

für jeden Bedarf

Kupplungen für alle Zwecke und in allen Grössen

Keilriemen-Antriebe TEXROPE-Klus

Lenixtriebe

Reduktionsgetriebe und Getriebe für Drehzahlerhöhung mit Stirnrädern und konischen Rädern

Schneckengetriebe

Motorgetriebe

Zahnräder für alle Zwecke der Industrie

Gesellschaft der LUDW. von ROLL'schen Eisenwerke A.-G.



EISENWERK KLUS

Gegründet 1810 2000 Arbeiter und Angestellte

KLUS (Kt. Solothurn)

GLASDÄCHER

in kittlosem System „KULLY“

GLASDACHWERKE OLTEN
A. KULLY, Dipl.-Ing., OLTEN G. EGR. 1854
TEL. 20.56

TELEPHON 4 67 96

HEINRICH WAGNER & Co

OBERFLÄCHENTECHNIK

LACK- UND FARBENFABRIK
 OBERFLÄCHENTECHNIK
 TEXTILBEHANDLUNG
 ZÜRICH 8, Dufourstrasse 48

IPRO-DEOXIDINE *Entfettung, Entrostung in Kalt- u. Warmverfahren*
 GRANODINE 30 und 101 *Rostschutz in chem. und elektrochem. Weg*
 RODINE *Spitzenprodukt* LITOFORM *Vorbehandlung für galvanisiertes und verzinktes Eisen*
Beizzusatz

KLINKER

braun, rot, gelb für Böden, Wandbelag, Cheminées, Fassaden

A. G. Verblendsteinfabrik

Lausen

Ständige Ausstellung unserer Erzeugnisse in der SCHWEIZER BAU-CENTRALE ZÜRICH, TALSTRASSE 9, BÖRSENBLOCK (Eintritt frei)

S.T.S. Schweizer Technische Stellenvermittlung
 Service Technique Suisse de placement
 Servizio Tecnico Svizzero di collocamento
 Swiss Technical Service of employment

ZÜRICH, Tiefenhöfe 11 — Telefon: 35426 — Telegramme: INGENIEUR ZÜRICH.
 Für Arbeitgeber kostenlos. Für Stellensuchende Einschreibgebühr 2 Fr. für 3 Monate.
 Bewerber wollen Anmeldebogen verlangen. Auskunft über offene Stellen und Weiterleitung von Offerten erfolgt nur gegenüber Eingeschriebenen.

MASCHINEN-ABTEILUNG

- 107 **Ingenieur od. Techniker**, für Offertenwesen. S. 24. Febr.
- 171 **Maschinen-Techniker**, für Konstruktionsbureau. Zentralschweiz S. 16. März.
- 199 **Dipl. Maschinen-Techniker**, für Präzisionsart.-Fabrik. Schweiz. S. 23. März.
- 203 **Maschinen-Ingenieure u. -Techniker**. Masch.-Fabr. Frankreich. S. 23. März.
- 207 **Technische Angestellte**, für Maschinenfabrik. Frankreich. S. 23. März.
- 209 **Werkmeister od. Vorarbeiter**, für Maschinenfabrik. Frankreich. S. 23. März.
- 245 **Techniker**, möglichst mit Kenntnissen im Metallbau. Sofort. Zürich.
- 247 **Dipl. Maschinen-Techniker**, für Fabrik landwirtschaftl. Maschinen. Baldigst. Schweiz.
- 253 **Elektro-Techniker, Maschinen-Techniker**, für Konstruktionsarbeiten auf elektromechanischem Gebiet. Baldigst. Zürich.
- 255 **Ingenieur**, 30 bis 35 Jahre, für technische u. kaufmännische Leitung eines Automobiltransport-Unternehmens. Perfekt Französisch. Geboten 3 jähriger Kontrakt, bezahlte Hin- u. Rückreise. Indo-China.
- 257 **Maschinen-Techniker**, für Kies- u. Sandgewinnungsanlagen. Sofort. Zürich.

259 **Dipl. Maschinen-Techniker**, mit Praxis, für Maschinenfabrik. Baldigst. Ost-Schweiz.

BAU-ABTEILUNG

- 80 **Zwei Dipl. Bau-Ingenieure**, für allem. Tiefbau, Eisenbetonhochbauten, nach Indo-China. Sitz Saigon od. Hanoi. S. 24. Februar.
- 84 **Zwei Dipl. Bau-Ingenieure**, für Projektierung u. Ausführung von allgemeinen Tiefbauarbeiten, Eisenbeton- u. Eisenkonstruktionen; **Zwei bis drei Bau-Ingenieure od. Tiefbau-Techniker**, mit Erfahrungen in Ingenieurbauten. Indo-China. S. 24. Februar.
- 92 **Eisenbeton-Ingenieur od. -Techniker**. Nordwestschweiz. S. 2. März.
- 166 **Dipl. Bau-Ingenieur**, für Studienbureau einer französ. Unternehmung in Indo-China; **Dipl. Bau-Ingenieur**, mit Bauplatz erfahrung; **Tiefbau-Techniker**, Bauführer für Baggararbeiten. S. 16. März.
- 214 **Eisenbeton-Techniker ev. Tiefbau-Techniker**, mit Kenntnissen im Eisenbetonbau. Ostschweiz.
- 216 **Tiefbau-Techniker**, für Feldaufnahmen u. Ausarbeitung eines Strassenprojektes. Sofort. Zentralschweiz.
- 218 **Hochbau-Techniker**, für Projekte, Werk- u. Detailpläne. Sofort. Arch.-Bureau Zentralschweiz.
- 220 **Bau-Ingenieur**, für Acquisition, bautechn. Produkte, 26 bis 35 J. Südschweiz.
- 222 **Techniker**, mit Praxis in Schlosserarbeiten (Panzer Türen, gasdichte Abschlüsse, etc.). Baldigst. Ostschweiz.
- 224 **Hochbau-Techniker**, für Bureau. Sofort. Arch.-Bureau Kt. Zürich.
- 226 **Hochbau-Techniker**, für Bauführungen. Sofort. Schweiz.

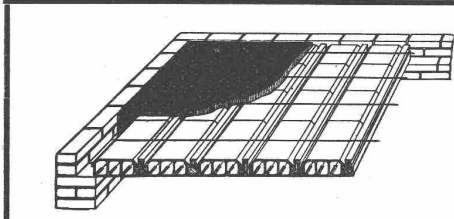

Schalungslose Steghohlkörper-Decke

⊕ Patent. D. R. P. Weitere ausländische Patente. Auskünfte und Preisofferten durch **Betonbalkenfabrik Oberrieden Karl Ottiker, Zürich** - Bureau Hofwiesenstrasse 44 - Telefon 61260
 Fabrikationsstelle **Luzern: J. Kuhn, Obergrundstr. 74.** Lizenznehmer: **Olten: Ad. Schenker, Kunststeingeschäft. Bellinzona: M. Cattori, Baumaterialien. Bern: Lauper & Cie., Pieterlen.**
 Ständig ausgestellt in der Schweiz. Bau-Zentrale, Talstrasse 9, Zürich 1.

On recherche d'urgence pour travaux dans les Pyrénées (France)

Ingénieur-Directeur

30 à 40 ans environ, robuste, énergique, supportant bien l'altitude et possédant très bonnes références en travaux de galeries et accessoirement béton armé. Place bien rétribuée. - Entrée immédiate. — S'adresser aux **ENTREPRISES DE GRANDS TRAVAUX HYDRAULIQUES, 29, rue de Miromesnil, PARIS (8^e).**

Tiefbautechniker-Bauführer

gesetzten Alters mit guten Referenzen über Vertrauensstellungen, Vorarbeiten, Bauleitung, Bauausführung und allgemeine Anlagen, sucht geeignete Position oder Auftrag. — Gefl. Offerten unter Chiffre G. H. 218 an Guggenbühl & Huber, Verlag, Zürich.

Maschinen-Ingenieur

Absolvent der E.T.H. oder E. I. Lausanne mit mehrjähr. Praxis, für Bureau und Betrieb in Chemischem Unternehmen der Westschweiz per sofort gesucht. Alter nicht über 30 bis 35 Jahre. — Offerten mit Lebenslauf, Zeugnisabschriften, Photo und Gehaltsanspruch unter Chiffre L. 3245 Q. an **Publicitas, Basel.**

Welches Ingenieurbureau oder Bauunternehmung braucht

Dipl. Bauingenieur (Eisenbeton)

für Bureau oder Bauplatz? Derselbe ist techn. und kaufm. Leiter eines Ing.-Bureau für Hoch- u. Tiefbau, ev. nur aushilfsweise. Anfragen unter Chiffre Z. R. 551 an Mosse, Annoncen, Zürich.

Jeder

fortschrittlich gesinnte Ingenieur liest die „Schweizerische Bauzeitung“ daher ihre vorzügliche Insertionswirkung.

Gasschutz-Türen

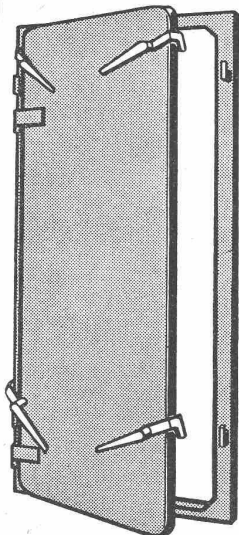

Normalgrösse
 80 x 185 cm
 mit Einzelhebeln
 oder Zentralverschluss
 je nach Anzahl und
 Ausführung

Fr. 200.- bis Fr. 240.-

Abschlüsse und Gitter
 für

Notausstieg-Öffnungen

Geilinger & Co. Winterthur

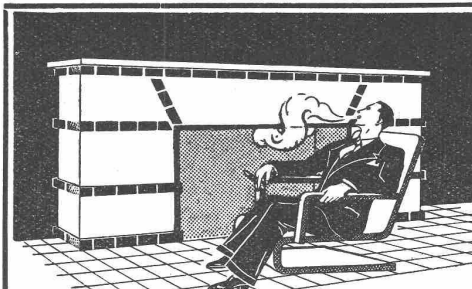

BODMER Cheminées

ziehen überall gut
 Ausführung in
 Keramik
 Klinkern
 Marmor
 Naturstein

Neue und antike Kachelöfen
 Hafnerarbeiten und Ofenreparaturen
 Dauerbrandöfen, Gas, Elektrisch

Gustav Bodmer & Co^{ie}

ZÜRICH 8 • Holbeinstrasse 22 • Telefon 2 12 73

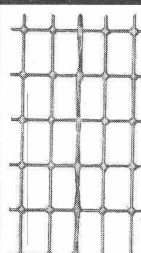

- Streckrabitz**, la feuerverzinkt 13/17 mm
- Streckrabitz No. 45**, „ „ 40/45 „
- Streckrabitz No. 60**, „ „ 22/25 „

Drahtstärken bis 1 mm u. 2 Drähte 1 mm zusammengedreht. Für sämtliche Rabitzkonstruktionen, Überspannen von Kork- u. Leichtbauplatten, Armierung von Zementkonstruktionen, v. Unterlagsböden u. Zementüberzügen.

Weitere Spezialitäten: **Drahtziegel, Idealrabitz, Dülo.**
SCHWEIZ. DRAHTZIEGELFABRIK A. - G.
LOTZWIL (Bern) Tel. 6 01 73

Rundherum

um Jelmoli
lehnt sich
immer!



40

Schaufenster

Im **Neubau Jelmoli** erstellt:

Gesamte Schaltanlagen, Verteilungen für Kraft-, Licht-, Ventilatoren- und Transportanlagen, Installationen für Fernsteuerung.
Projektierung und Ausführung der Indirektbeleuchtung in der Garage

Baumann, Koelliker

& Co. A.G., Sihlstrasse 37, **Zürich 1**, Telephon 3 37 33