

Zeitschrift: Schweizerische Bauzeitung
Herausgeber: Verlags-AG der akademischen technischen Vereine
Band: 107/108 (1936)
Heft: 13

Werbung

Nutzungsbedingungen

Die ETH-Bibliothek ist die Anbieterin der digitalisierten Zeitschriften auf E-Periodica. Sie besitzt keine Urheberrechte an den Zeitschriften und ist nicht verantwortlich für deren Inhalte. Die Rechte liegen in der Regel bei den Herausgebern beziehungsweise den externen Rechteinhabern. Das Veröffentlichen von Bildern in Print- und Online-Publikationen sowie auf Social Media-Kanälen oder Webseiten ist nur mit vorheriger Genehmigung der Rechteinhaber erlaubt. [Mehr erfahren](#)

Conditions d'utilisation

L'ETH Library est le fournisseur des revues numérisées. Elle ne détient aucun droit d'auteur sur les revues et n'est pas responsable de leur contenu. En règle générale, les droits sont détenus par les éditeurs ou les détenteurs de droits externes. La reproduction d'images dans des publications imprimées ou en ligne ainsi que sur des canaux de médias sociaux ou des sites web n'est autorisée qu'avec l'accord préalable des détenteurs des droits. [En savoir plus](#)

Terms of use

The ETH Library is the provider of the digitised journals. It does not own any copyrights to the journals and is not responsible for their content. The rights usually lie with the publishers or the external rights holders. Publishing images in print and online publications, as well as on social media channels or websites, is only permitted with the prior consent of the rights holders. [Find out more](#)

Download PDF: 10.01.2026

ETH-Bibliothek Zürich, E-Periodica, <https://www.e-periodica.ch>

SCHWEIZERISCHE BAUZEITUNG

WOCHENSCHRIFT FÜR ARCHITEKTUR / INGENIEURWESEN / MASCHINENTECHNIK

REVUE POLYTECHNIQUE SUISSE

ORGAN DES SCHWEIZERISCHEN INGENIEUR- UND ARCHITEKTEN-VEREINS
UND DER GESELLSCHAFT EHEMAL. STUDIERENDER DER EIDG. TECHN. HOCHSCHULE
GEGRÜNDET 1883 VON ING. A. WALDNER / HERAUSGEGEBEN VON ING. C. JEGHER

Vereins-Mitglieder, beim Verlag: Schweiz 32 Fr.,
Ausland 40 Fr. jährl.; Nicht-Mitglieder: Schweiz
40 Fr.; Ausland 50 Fr., postamtlich abonniert
40 Fr. zuzüglich Gebühren. / Einzel-Nr. 1 Fr.

VERLAG C. & W. JEGHER, ZÜRICH
Dianastrasse 5 / Postcheck VIII 6110
Telephon: 34.507 ■ In Kommission
bei Rascher & Cie., Zürich u. Leipzig

Inserate durch die A.-G. der Unternehmungen
RUDOLF MOSSE, Zürich, Basel. / Die
viergespaltene Colonelzeile 50 Cts., Titelseite
80 Cts., ausl. Anzeigen 60 Cts., Titelseite 1 Fr.

Halt! Verweilen Sie einen Augenblick bei den Ankündigungen der Firmen, die Ihnen hier über ihre besondere Leistungsfähigkeit berichten. Sie erfahren dadurch viel Neues, das Ihnen in Ihrem Wirkungskreis zugute kommen wird.

Ein entscheidender Fortschritt in der Oelfeuerungstechnik



*H. Cuenod - Werke A.G.
Châtelaine - Genf.*

Zur gefl. Beachtung:

Das **Schweröl No. II** ist Fr. 1.— per 100 kg billiger als Gasöl

Das **Heizöl No. III** ist Fr. **2.30** per 100 kg **billiger**
als Gasöl

Der „**GAMMA-CUENOD**“-Oelbrenner ist speziell für restlose und einwandfreie Verfeuerung des Oeles No. III gebaut und gewährleistet infolgedessen die höchstmögliche Ersparnis.

Wir überlassen Ihnen den Vergleich!!

Allein in der deutschen Schweiz über 4000 zufriedene „**CUENOD**“-Kunden

Beratungen
in allen
Beleuchtungsfragen

Baumann, Koelliker

& Co., A.-G., Zürich, Sihlstrasse 37 • Telephon **33.733**

SCHINDLER-GERÄUSCHLOS ZUVERLÄSSIG
AUFZÜGE

SCHINDLER & C^{IE}, A.G.
LUZERN. GEGR. 1874

KATALYT

Verfahren zur Verhinderung der Korrosion an Eisen und Eisenmetallen durch



KATALYT-ANSTRICHE

Empfehlenswert für Eisenkonstruktionen aller Art im Freien und in Innenräumen

BOPP & SCHREIER, MEILEN TEL. 927.037

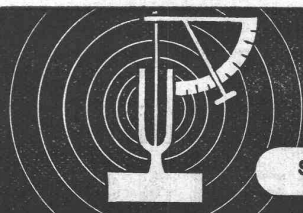

Dipl. Ing. W. Pfeiffer **Winterthur**
SCHALLBERATUNG SCHALLMESSUNG

Schon für das Rohbauprojekt den Schallfachmann zuziehen heisst Geld sparen.

Meine Gutachten sind kurz und baureif.

GRANITOX

der bewährte Schutz gegen Oel und Fett, gibt harte, staubfreie Cementböden

MEYNADIER & CIE., A.-G., ZÜRICH, HANDELSHOF / TEL. 58.620



GESELLSCHAFT DER
VON **L. ROLL** SCHEN
EISENWERKE IN GERLAFINGEN



WERK: **EISENWERK CLUS** KLUS

BENN-KUPPLUNG

Reibungsflächen scheibenförmig.
Vollständig geschlossen. Keine vorstehenden Teile.
Zum Ein- und Ausrücken bei jeder Kraft und Geschwindigkeit während des Betriebes.

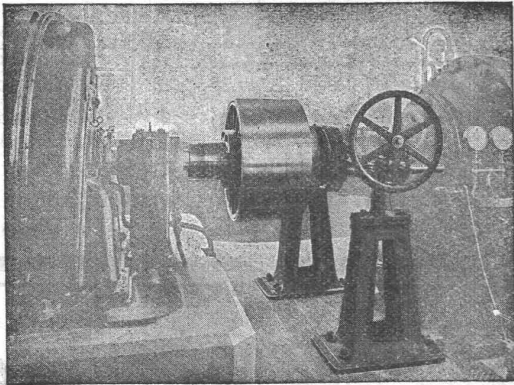

Benn-Kupplung zur Uebertragung von 3000 PS bei 1000 Umdrehungen in der Minute in einer Akkumulanlage.

Elektromagnetische Reibungskupplungen

Stirnräder-Reduktionsgetriebe
mit Pfeilrädern und Rollenlagern.

Schneckengetriebe

Lenix-Getriebe

WERK: **GIESSEREI OLTEN** OLTEN

Rohguss
zu Riemenscheiben und Zahnrädern
jeder Grösse und Konstruktion.



Automatische Oelfeuerung
Oelheizungen A.G. Flexflam Zürich

SIRENENSTEUERUNGS-APPARATE

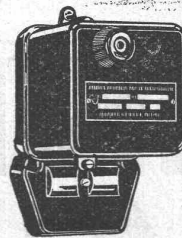
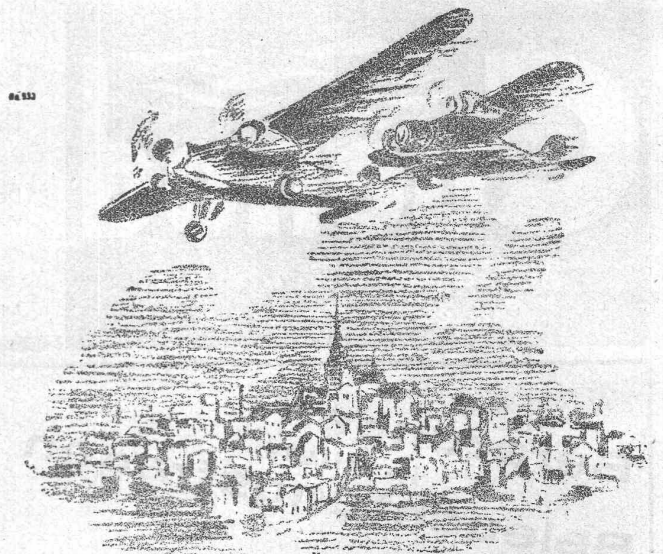

Verdunkelung · Alarm
Kommandoübermittlung
Signalisierung aller Art

LANDIS & GYR AG. ZUG

◀ **A.G. für GRUNDWASSERBAUTEN** Bern ▶

Grundwasserabsenkungen mit Unterwasserpumpen

STERNFENSTERNÄGEL INCA

BAUBESCHLÄGE INCA

KREISSÄGE INCA



Schönheit und Bequemlichkeit
sind vereinigt in unserem genormten Instal-
lations-Material für Unterputz-Montage.

ADOLF FELLER & HORGEN
Fabrik elektrischer Apparate



Schützt die Heimat Zeichnet WEHRANLEIHE

Sie

dient zur Verstärkung der Landesverteidigung, schafft
Arbeitsmöglichkeiten,
belebt die Wirtschaft,
ist von der Emissions- und Coupon-Stempelabgabe
befreit,
ist kurzfristig und wird planmässig getilgt,
ist eine sichere Spar- und Kapitalanlage.

Zeichnungen werden

vom 21. September bis 15. Oktober 1936

entgegengenommen von:

sämtlichen Niederlassungen der Schweizerischen Nationalbank,
sämtlichen Banken, Bankfirmen, Spar- und Darlehenskassen der Schweiz,
sämtlichen schweizerischen Poststellen.

Prospekte liegen bei allen Zeichnungsstellen auf. Die kleinsten Titel lauten auf 100 Franken. Einzahlungen
können monatlich von 10 Franken an gemacht werden.

KLINKER

braun, rot, gelb für Böden, Wandbelag,
Cheminées, Fassaden

A. G. Verblendsteinfabrik

Lausen

Ständige Ausstellung unserer Erzeugnisse in der SCHWEIZER BAU-CENTRALE ZÜRICH, TALSTRASSE 9, BÖRSENBLOCK (Eintritt frei)

Die Visitenkarte Ihres Hauses:

**Eine saubere, schöne Basaltolit-Wangentreppe mit granitharten, gleit-
festen Gehflächen, feuersicher und solid, solange das Haus besteht. —**

In jeden rohbaufertigen Neu- und Umbau einmontierbar — von der einfachsten Strapazierttreppe bis zur feinst polier-
ten Anlage —, jede Art und Konstruktion in hunderten von öffentlichen Gebäuden — seit 15 Jahren über **1800 Anla-
gen** erstellt. Wir genießen das Vertrauen der Architekten sowohl betr. statischer Berechnung, als auch für zuver-
lässige, schöne, exakte Ausführung.

Besichtigen Sie unsere Musterausstellung in
der Schweiz. Bau - Centrale, Talstr. 9, Zürich.

TELEPHON 2134

Spezialbeton A.-G.



Staad (St. Gallen)



Polychrome Bedachung - Arch. Th. Hochstrasser, Zug.

Eternit

Schiefer

hagel- und sturmsicher.

Die verschiedenen neuen Farben ergeben vortreffliche architektonische Wirkungen.

Eternit NIEDERURNEN

Tel. 41.555

Schweizerischer Verband beratender Ingenieure

(ASIC) — Gegründet 1912

Die Mitglieder des Verbandes sind von Lieferanten und Unternehmungen unabhängige schweizerische Ingenieure mit Hochschulbildung und ausgedehnter Erfahrung. Sie beschäftigen sich in ihren speziellen Tätigkeitsgebieten mit Projektierungen, Beratungen, Schätzungen, Gutachten, Schiedsgerichten, Ueberwachung und Prüfung von Arbeiten und Lieferungen. — Nähere Auskunft erteilen die Mitglieder, sowie das Sekretariat, Flühgasse 39, Zürich, von dem auch eine Liste mit weiteren Angaben über die einzelnen Mitglieder und ihre Tätigkeit bezogen werden kann.

Dr. B. BAUER, Cäcilienstr. 3, ZÜRICH Tel. 45.294
 F. BOESCH, Kappelergasse 17, ZÜRICH Tel. 35.223
 M. BRÉMOND, Boul. du Théâtre 6, GENÈVE Tel. 50.723
 Dr. h. c. J. BÜCHI, Bahnhofstr. 38, ZÜRICH Tel. 38.392
 R. EICHENBERGER, Schwarztorstr. 5, BERN Tel. 28.280
 H. GICOT, Avenue Gambach 17, FRIBOURG Tel. 6.69
 J. E. GOSS, rue du Rhône 67, GENÈVE Tel. 42.933
 W. GRÖBLI, Pelikanstr. 6, ZÜRICH Tel. 70.596
 Dr. h. c. H. E. GRUNER, Nauenstr. 7, BASEL Tel. 45.986
 P. GYSI, Jurastr. 5, AARAU Tel. 12.71
 W. HUGENTOBler, Rorschacherstr. 21, ST. GALLEN Tel. 8.06

K. KIHM, Bellerivestr. 20, ZÜRICH Tel. 46.164
 E. MAIER, Steigstr. 51, SCHAFFHAUSEN Tel. 16.56
 H. MEIER, Bahnhofquai 15, ZÜRICH Tel. 31.948
 Dr. E. MEYER-PETER, Hofstr. 139, ZÜRICH Tel. 24.070
 R. A. NAEF, Flühgasse 39, ZÜRICH Tel. 46.829
 F. M. OSSWALD, Römerstr. 37, WINTERTHUR Tel. 5.64
 FR. REGARD, Höhest. 37, ZOLLIKON Tel. 49.982
 H. ROTH, Wernerstr. 24, BERN Tel. 35.333
 H. SCHERER, Hertensteinstr. 68, LUZERN Tel. 20.688
 H. W. SCHULER, Tödist. 9, ZÜRICH Tel. 39.184
 M. WEGENSTEIN, Rämistr. 7, ZÜRICH Tel. 22.927

Dr. W. WYSSLING, Schönenbergstr. 36, WÄDENSWIL Tel. 956.128

SCHWEIZERISCHE SEIL-INDUSTRIE SCHAFFHAUSEN

Gegründet
1839

vormals C. Oechlin zum Mandelbaum

Gegründet
1839

STAHL DRAHT SEILE

Für schwere Beanspruchungen bewähren sich am besten

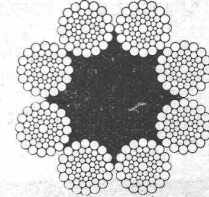
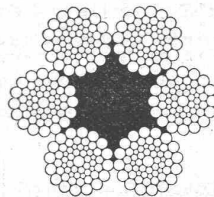
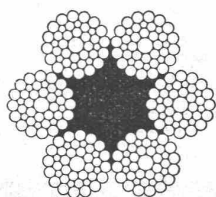
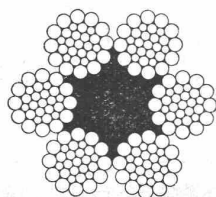

unsere PATENTIERTEN „OX-LAY-IDEAL-KONSTRUKTIONEN“ (+ Patent und D. R. P.)