Zeitschrift: Schweizerische Bauzeitung
Herausgeber: Verlags-AG der akademischen technischen Vereine
Band: 107/108 (1936)
Heft: 10

Werbung

Nutzungsbedingungen
Die ETH-Bibliothek ist die Anbieterin der digitalisierten Zeitschriften auf E-Periodica. Sie besitzt keine Urheberrechte an den Zeitschriften und ist nicht verantwortlich für deren Inhalte. Die Rechte liegen in der Regel bei den Herausgebern beziehungsweise den externen Rechteinhabern. Das Veröffentlichen von Bildern in Print- und Online-Publikationen sowie auf Social Media-Kanälen oder Webseiten ist nur mit vorheriger Genehmigung der Rechteinhaber erlaubt. Mehr erfahren

Conditions d'utilisation
L'ETH Library est le fournisseur des revues numérisées. Elle ne détient aucun droit d'auteur sur les revues et n'est pas responsable de leur contenu. En règle générale, les droits sont détenus par les éditeurs ou les détenteurs de droits externes. La reproduction d'images dans des publications imprimées ou en ligne ainsi que sur des canaux de médias sociaux ou des sites web n'est autorisée qu'avec l'accord préalable des détenteurs des droits. En savoir plus

Terms of use
The ETH Library is the provider of the digitised journals. It does not own any copyrights to the journals and is not responsible for their content. The rights usually lie with the publishers or the external rights holders. Publishing images in print and online publications, as well as on social media channels or websites, is only permitted with the prior consent of the rights holders. Find out more

Download PDF: 09.12.2025

ETH-Bibliothek Zürich, E-Periodica, https://www.e-periodica.ch

BAND 108 NR. 10 5. SEPTEMBER 1936

SCHWEIZERISCHE BAUZEITUNG

WOCHENSCHRIFT FÜR ARCHITEKTUR / INGENIEURWESEN / MASCHINENTECHNIK

REVUE POLYTECHNIQUE SUISSE

ORGAN DES SCHWEIZERISCHEN INGENIEUR- UND ARCHITEKTEN-VEREINS
UND DER GESELLSCHAFT EHEMAL. STUDIERENDER DER EIDG. TECHN. HOCHSCHULE
GEGRÜNDET 1883 VON ING. A. WALDNER / HERAUSGEGEBEN VON ING. C. JEGHER

Vereins-Mitglieder, beim Verlag: Schweiz 32 Fr., Ausland 40 Fr. jährl.; Nicht-Mitglieder: Schweiz 40 Fr.; Ausland 50 Fr., postamtlich abonniert 40 Fr. zuzüglich Gebühren. / Einzel-Nr. 1 Fr.

VERLAG C. & W. JEGHER, ZÜRICH
Dianastrasse 5 / Postcheck VIII 6110
Telephon: 34.507 ▪ In Kommission bei Rascher & Cie., Zürich u. Leipzig

Inserate durch die A.-G. der Unternehmungen RUDOLF MOSSE, Zürich, Basel. / Die viergespaltene Colonelzeile 50 Cts., Titelseite 80 Cts., ausländ. Anzeigen 60 Cts., Titelseite 1 Fr.

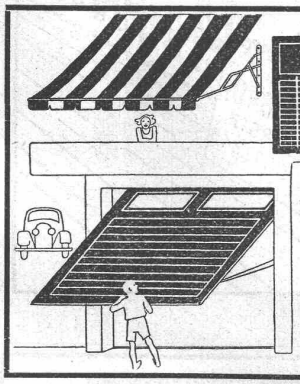

Jalousieladen, Rolladen, Kipp- und Flügel-Tore für Garagen / Stoffstoren, Rollwände

WILH. BAUMANN, HORGEN

ZÜRICH
Montage und Reparaturwerkstätte
Grütlistr. 64, Tel. 36.382

LUZERN
Malhofstr. 45, Tel. 23 875
Platzmonteur GUTKNECHT

LAUSANNE-LUTRY
Le Mimosa, Tél. 33,201
Représentant W. EISENHUT

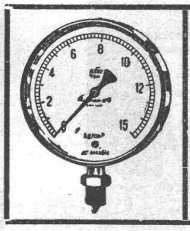

MANOMETER A.-G., ZÜRICH
BUREAU UND LAGER: STAMPFENBACHSTRASSE 61 ▪ TELEPHON 20.423 ▪ FABRIK: ZÜRICH-SEEBACH
Manometer, Thermometer, Dynamometer
anzeigend, kontaktgebend, schreibend, mit Fernleitung, f. Maschinen, f. wärmetechn. Anlagen, f. Fahr- u. Flugzeuge
Dampfkessel-Armaturen
„Rhei"-Ventile, „Cardo"-Wasserstände, Injektoren, Kondenstöpfe, Sicherheitsventile, Hähne u. a. m.

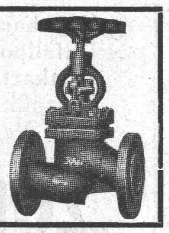

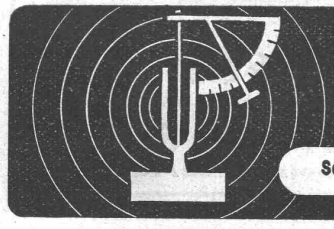

Dipl. Ing. W. Pfeiffer Winterthur
SCHALLBERATUNG SCHALLMESSUNG
Schon für das Rohbauprojekt den Schallfachmann zuziehen heisst Geld sparen. Meine Gutachten sind kurz und baureif.

BERCHTOLD & CO.
THALWIL
TEL. 920.501

HEIZUNG
WARMWASSER
LÜFTUNG
PROJEKTE U. BERATUNG KOSTENLOS
BESTE REFERENZEN

Durch PLASTIMENT zum Qualitätsbeton!
KASPAR WINKLER & CO. ZÜRICH-ALTSTETTEN. TEL. 55343

Licht
Kraft
Telephon
Luftschutz-Anlagen

G. Pfenninger & Co., Zürich
Telephon 71.110 Aegertenstrasse 8

Ist Ihre Familie

sichergestellt, auch wenn ein Unfall Ihre Arbeitskraft beeinträchtigt oder zerstört? Wenn nicht, so schliessen Sie eine Unfall-Versicherung bei der „Zürich" ab, deren Entschädigungen über die schwere Zeit der Arbeitsunfähigkeit hinweghelfen.

Wir beraten Sie gerne beim Abschluss Ihrer Unfallpolice. Schreiben Sie uns einfach eine Postkarte. Die „Zürich-Unfall" schliesst auch Haftpflicht-, Automobil- und Einbruch-Diebstahl-Versicherungen ab.

„ZÜRICH" Allgem. UNFALL-
und Haftpflicht-Versicherungs-Aktiengesellschaft
Generaldirektion in ZÜRICH Mythenquai 2

VERGÜNSTIGUNGEN gemäss Vertrag mit dem Schweizerischen Ingenieur- und Architekten-Verein beim Abschluss von Unfall-Versicherungen

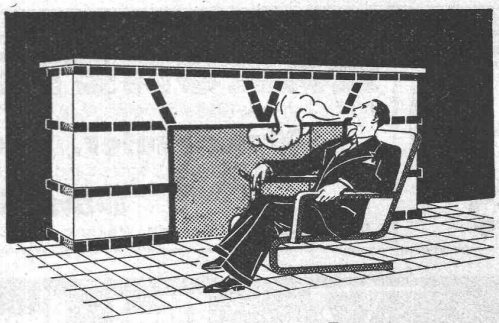

Moderne **Cheminées** in Keramik
Klinker, Naturstein, Marmor erstellt seit Jahren
Gustav BODMER & CIE.
ZÜRICH, Seefeld, Holbeinstr. 22/Tel. 21273

„BABBA"- KLUS-KUPPLUNG

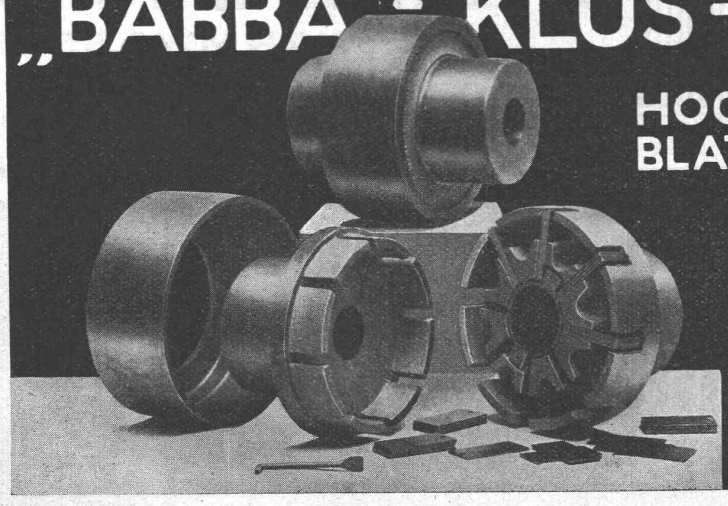

HOCHELASTISCHE-
BLATTFEDERN-KUPPLUNG

DIE BESTE, EINFACHSTE, LEICHTESTE
BILLIGSTE NACHGIEBIGE KUPPLUNG.

EISENWERK KLUS
KLUS
KT. SOLOTHURN
Prospekt verlangen

STAHLBAU

BUSS A.G. BASEL

Verzinkerei Pratteln A/G Pratteln

vormals H. KELLER & CIE., (Baselland)
Gegr. 1897

Die anerkannt leistungsfähigste Verzinkerei der Schweiz
Spezialabteilung: **Teerung, Bitumierung und Bejutung** von Gas- und Wasserleitungsröhren

Telephon 60022

PATENTE
ER-WIRKT H. KIRCHHOFER
ZÜRICH LOEWENSTR 51

Antike Kachelöfen u. Kacheln
IN GROSSER AUSWAHL
A. Künzler-Grob, Staad b/. Rorschach
< PHOTO ZU DIENSTEN >

TOXEMENT

das bewährte Dichtungsmittel für Beton und Verputz (Schweizerprodukt)

Fabrikanten: MEYNADIER & CIE., A.-G., ZÜRICH Tel.: 58.620

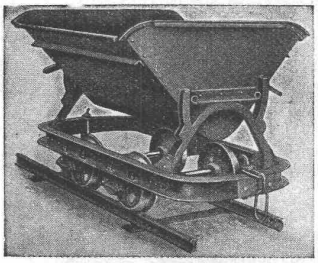

Rollbahn-Materialien

jeder Art, wie Geleise, Weichen, Drehscheiben, Seitenkippwagen, Plattformwagen, Dampf- und Motorlokomotiven für jede Spurweite, liefern vorteilhaft kauf- und mietweise

ROBERT AEBI & CIE., A.-G., ZÜRICH

Telephon 31.750 **Ingenieurbureau und Maschinenfabrik** **Telephon 31.750**
Zweigniederlassung in Zollikofen/Bern

Burckhardt

KOMPRESSOREN

jeder Art und für jede Leistung
(Kolben- und Rotationsmaschinen)

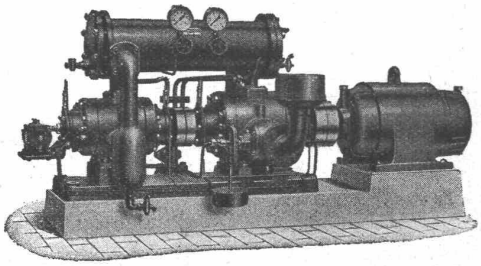

VAKUUMPUMPEN

ein- und mehrstufige Maschinen
für höchste Vakua

Maschinenfabrik Burckhardt A. G., Basel

ZEHNDER

der zeitgemässe Radiator

des Sulzer-Regulierventils, das eine abgestufte Wärmeregulierung jedes einzelnen Radiators ermöglicht. Unser Gratisprospekt, der immer zur Verfügung steht, erklärt Ihnen die Details ausführlicher.

SULZER

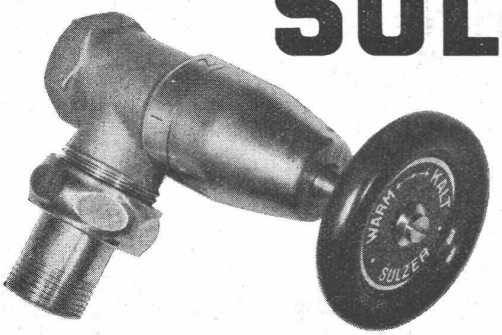

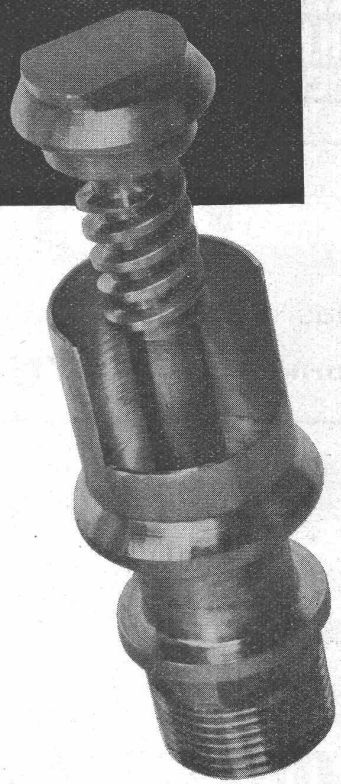

Gebrüder Sulzer, Aktiengesellschaft, Winterthur (Schweiz)

SULZER
Z 12123