Zeitschrift: Schweizerische Bauzeitung
Herausgeber: Verlags-AG der akademischen technischen Vereine
Band: 107/108 (1936)
Heft: 8

Werbung

Nutzungsbedingungen
Die ETH-Bibliothek ist die Anbieterin der digitalisierten Zeitschriften auf E-Periodica. Sie besitzt keine Urheberrechte an den Zeitschriften und ist nicht verantwortlich für deren Inhalte. Die Rechte liegen in der Regel bei den Herausgebern beziehungsweise den externen Rechteinhabern. Das Veröffentlichen von Bildern in Print- und Online-Publikationen sowie auf Social Media-Kanälen oder Webseiten ist nur mit vorheriger Genehmigung der Rechteinhaber erlaubt. Mehr erfahren

Conditions d'utilisation
L'ETH Library est le fournisseur des revues numérisées. Elle ne détient aucun droit d'auteur sur les revues et n'est pas responsable de leur contenu. En règle générale, les droits sont détenus par les éditeurs ou les détenteurs de droits externes. La reproduction d'images dans des publications imprimées ou en ligne ainsi que sur des canaux de médias sociaux ou des sites web n'est autorisée qu'avec l'accord préalable des détenteurs des droits. En savoir plus

Terms of use
The ETH Library is the provider of the digitised journals. It does not own any copyrights to the journals and is not responsible for their content. The rights usually lie with the publishers or the external rights holders. Publishing images in print and online publications, as well as on social media channels or websites, is only permitted with the prior consent of the rights holders. Find out more

Download PDF: 15.12.2025

ETH-Bibliothek Zürich, E-Periodica, https://www.e-periodica.ch

WASSERDICHTE BELÄGE
FUNDAMENT- TERRASSEN-
BRÜCKEN- SCHALL-
ISOLIERUNGEN

MEYNADIER
MEYNADIER & CIE·A·G·ZÜRICH
HANDELSHOF - URANIASTRASSE 35
TELEPHON 58.620 FABRIK IN ALTSTETTEN

Für Sprengarbeiten
Schwarzpulver
Eidg. Pulververwaltung, Bern

Rolladenfabrik
A. Griesser A.G. Aadorf
FILIALEN:
BASEL
Gundeldingerstr. 432
Tel. S.9849
LAUSANNE
Place St. François 5
Tel. 33.272
ZÜRICH
Militärstrasse 108
Tel. 37.398

ZEHNDER
der zeitgemässe Radiator

VENTILATIONEN
Küchen-Ventilationsanlagen, Garage-Lüftungen, Luft-Filtrieranlagen
Luft-Konditionierung (Luft-Erwärmung, -Kühlung und -Filtrierung)
für bewohnte Räume, Restaurants, Kinos, Krankenhäuser, etc.
Ausschliessliche Spezialfabrik
VAG
Gegründet 1890
Ventilator A.-G., Stäfa-Zürich
Telephon 930.136

Neue Verkehrsflugzeuge der Air-France werden im Laufe dieses Jahres auf ihren europäischen, afrikanischen und amerikanischen Linien eingesetzt. Es handelt sich um folgende Typen: Bloch 300: Metallkonstruktion, für 30 Passagiere, drei Gnome et Rhône-Motoren von je 900 PS, Reisegeschwindigkeit in 1500 m Höhe 275 km, Reichweite 960 bis 1375 km. Potez 62: Gemischbauweise aus Leichtmetall und Holz, für 14 Passagiere, zwei Gnome et Rhône-Motoren von 1650 PS Gesamtleistung. Reisegeschwindigkeit in 2000 m Höhe 280 km. Reichweite 1700 km. Dewoitine D 620: Metallkonstruktion, für 30 Passagiere. Drei Gnome et Rhône-Motoren von total 2600 PS Leistung. Reisegeschwindigkeit in 1500 m Höhe 270 km. Höchste erreichbare Höhe 7700 m. Breguet-Wibault 670: Metallkonstruktion, für 18 Passagiere. Zwei Motoren Gnome et Rhône von einer Totalleistung von 1650 PS, Reisegeschwindigkeit 300 km, Reichweite 1000 km. vfp.

Dilatit-Korksteinplatten
sind ein überragendes Isoliermittel
für Kühlanlagen und im Hochbau!
Wanner & Co. A.-G., Horgen
Dilatit-Korksteinfabrik

Es verdient die Aufmerksamkeit aller Fachleute....!

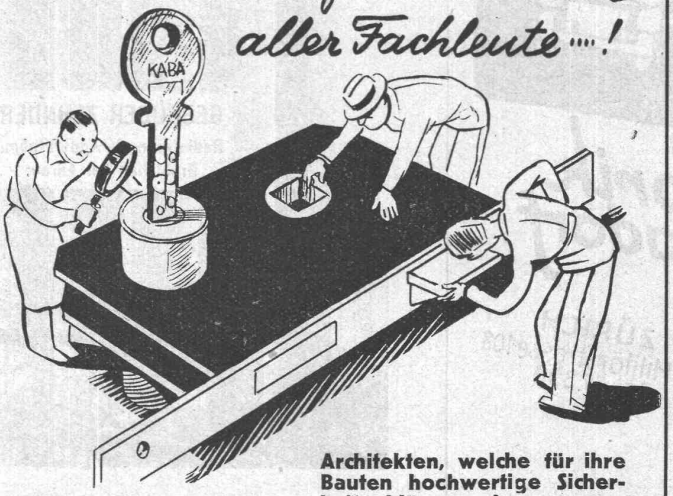

KABA SCHLOSS
ein Produkt der KAssenfabrik BAuer A.-G.
Nordstrasse 25, ZÜRICH 6
Erhältlich in den Eisenwarenhandlungen

Architekten, welche für ihre Bauten hochwertige Sicherheitsschlösser bevorzugen, Schlosser- und Schreinermeister, die für Türabschlüsse ein erstklassiges Verschluss-System haben müssen, prüfen vor allem die Anwendung des Zylinder-Sicherheits-Schlosses KABA. Die acht gegenseitig wirkenden Stiftzuhaltungen machen ein unbefugtes Oeffnen direkt unmöglich.

Restaurant HABIS ROYAL
mit behagl. Sitzungs-Zimmern
Hauptbahnhof Zürich

PATENTE
ER WIRKT H. KIRCHHOFER
ZÜRICH LOEWENSTR 51

Hochschule für Baukunst Weimar
Dir. Schultze-Naumburg.
Ausbild. von H.T.L.-Absolv. z. Dipl.-Arch.

Geologisch-Technische Beratungen
Dr. L. Bendel, dipl. Ingenieur E.T.H., Dr. sc. n. Geologie, LUZERN
Alpenquai 33 - Telephon 24559
Bodenuntersuchungen mit mechanischen und physikalischen Spezialmethoden
Ausarbeitung von generellen Projekten für Fundationen

S.T.S. Schweizer. Technische Stellenvermittlung
Service Technique Suisse de placement
Servizio Tecnico Svizzero di collocamento
Swiss Technical Service of employment

ZÜRICH, Tiefenhöfe 11 — Telephon: 35.426 — Telegramme: INGENIEUR ZÜRICH.
Für Arbeitgeber kostenlos. Für Stellensuchende Einschreibgebühr 2 Fr. für 3 Monate.
Bewerber wollen Anmeldebogen verlangen. *Auskunft* über offene Stellen und *Weiterleitung* von Offerten erfolgt *nur gegenüber Eingeschriebenen.*

Maschinen-Abteilung.

381 Jeune **Ingénieur-mécanicien dipl.,** Suisse Romand, pour bureau de construction d'une grande fabr. de machines, Ct. de Zurich. Place stable.

417 **Chef de fabrication** pour fabrique de machines. Exigences: études techniques, pratique des méthodes modernes de fabrication et de la détermination des accords, capacités d'un chef. Suisse Romande.

441 **Radio-Techniker,** gut ausgewiesen, schon in Radioreparaturwerkstätten tätig gewesen, vorläufig für 4 bis 5 Monate. Kt. Aargau.

443 **Chemiker,** mit abgeschloss. Hochschulbildung, spez. für experimentelle Arbeiten, Veranlagung für Bearbeitung chem.-techn. Probleme. Deutsch u. Französ, Italien. erw. Offizier, nicht über 30 Jahre. Offerten bis 24. Aug.

445 **Ingenieur od. Physiker,** mit abgeschloss. Hochschulbildung u. besond. Eignung für Bearbeitung techn., chem.-techn. u. physikal. Probleme. Deutsch u. Franz., Ital. erwünscht. Offizier, nicht über 30 Jahre. Offerten bis 24. Aug.

447 **Dipl. Masch.-Techniker,** mit mehrjähr. Werkstattpraxis, Erfahruug in Materialprüfung u. Konstruktionsbureau. Deutsch u. Französ. Offizier, nicht über 30 J. Offerten bis 24. Aug.

451 **Radio-Ingenieur** (od. Techniker), mit Praxis in Reparaturen, Kenntn. der französischen Sprache, Begabung f. Schaufensterdekoration. Dauerstellung Kt. Bern.

453 **Chemiker,** mit Erfahrung in der Fabrikation synthetischer Edelsteine. Ausweise verlangt. Deutsche Schweiz.

Bau-Abteilung.

296 **Tiefbau-Techniker** od. Zeichner, für den Vertrieb von Eternit-Druckröhren. Bewerber muss versiert sein im Verkauf, sowie im Umgang mit Behörden u. Arbeitgebern. Alter nicht über 40 J., Autofahrer, Wagen wird v. d. Firma gestellt.

248 **Technicien-géomètre** qualifié, bon dessinateur, sachant travailler seul sur plans cadastre et sur papier aluminium. Condition: footballeur de première ligue, de 20 à 28 ans. Suisse Romande.

Abgemeldet wurde die Stelle: 272.

Fritz Wannenmacher's Ww.
Kilchberg b./Z.
TELEPHON 914.011
Erstellung von Öfen aller Art
Cheminée
Wand und Bodenbelag
Ofenbaugeschäft

Schweiz. Baumeister-Verband.

Baumeister-Prüfungen 1937

In Ausführung des Bundesgesetzes vom 26. Juni 1930 über die berufliche Ausbildung und der zugehörigen Vollzugsverordnung I, sowie des vom Eidg. Volkswirtschaftsdepartement genehmigten Prüfungsreglementes werden die Baumeisterprüfungen 1937 im Laufe der Monate Januar bis März stattfinden.

Die Anmeldungen mit den im Prüfungsreglement vorgeschriebenen Unterlagen und Zeugnissen sind bis spätestens Samstag den 3. Oktober 1936

an das Zentralsekretariat des Schweiz. Baumeister-Verbandes, Beethovenstr. 38, Zürich 2, zu richten. — Verspätete Anmeldungen werden nicht berücksichtigt. Das genannte Sekretariat steht zu weiteren Auskünften zur Verfügung. Das Prüfungsreglement liegt bei ihm zur Einsicht auf und kann zusammen mit dem Anmeldeformular gegen Einzahlung von Fr. 1.50 auf das Postcheck-Konto VIII/464 bezogen werden.

Nach Goldküste (Westafrika)
gesucht für sofort, erfahrener, selbständiger
BAUFÜHRER,
Schweizer mit praktischen Kenntnissen, auch im Eisenbeton. Bewerber sollte möglichst gelernter Zimmermann sein, da auch kompliziertes Kirchendach auszuführen ist. Aufenthalt ca. zwei Jahre. Reise wird bezahlt. Salär 40 englische Pfund monatlich und freie Wohnung. — Nur absolut seriöse Bewerber richten ihre ausführlichen Offerten unter Chiffre O. F. 2528 B. an
Orell Füssli-Annoncen, Bern.

ARCHITEKT
1. Kraft, mit vielen Wettbewerbserfolgen, sucht Mitarbeit mit Kollegen. — Offerten unter Chiffre O. F. 2534 B. an Orell Füssli-Annoncen, Bern.

TECHNISCHE
PHOTOGRAPHIE
SPEZIALITÄT:
ARCHITEKTUR-AUFNAHMEN
BAUSTADIEN, MASCHINEN
KATALOG-AUFNAHMEN
REPRODUKTIONEN
H. WOLF-BENDER'S ERBEN
ZÜRICH
KAPPELERGASSE 16

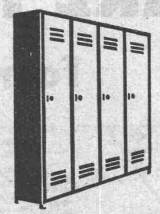
KLEIDERSCHRÄNKE
Neuzeitliche Einheits-Typen in gepresstem Stahl.
Solid! Billig!
WEITERE SPEZIALITÄTEN:
Patent. Garagetore, als Kipptore, Schiebetore oder gekuppelte Flügeltore mit automatischer Arretierung.
Prospekte.
H. KISSLING
Eisenbau A.G. BERN

Stetes Inserieren bringt Erfolg

OCCASIONS-RECHENMASCHINE
mit Tasten-Einstellung, Handbetrieb und ein Modell mit elektr. Antrieb in tadellosem Zustand billig abzugeben. Interessenten melden sich u. Chiffre Z.V.1491 an **Rudolf Mosse, A.-G., Zürich.**

Antike Kachelöfen u. Kacheln
IN GROSSER AUSWAHL
A. Künzler-Grob, Staad b/. Rorschach
< PHOTO ZU DIENSTEN >

Auch kleine Einfamilienhäuser und Chalets brauchen auf Zentralheizung nicht zu verzichten, ja sie gewinnen durch den Einbau einer Sulzerheizung an Wohnlichkeit und Behaglichkeit. Auch dieses Chalet erhielt neben unzähligen anderen eine Sulzerheizung.

SULZER

Gebrüder Sulzer, Aktiengesellschaft, Winterthur

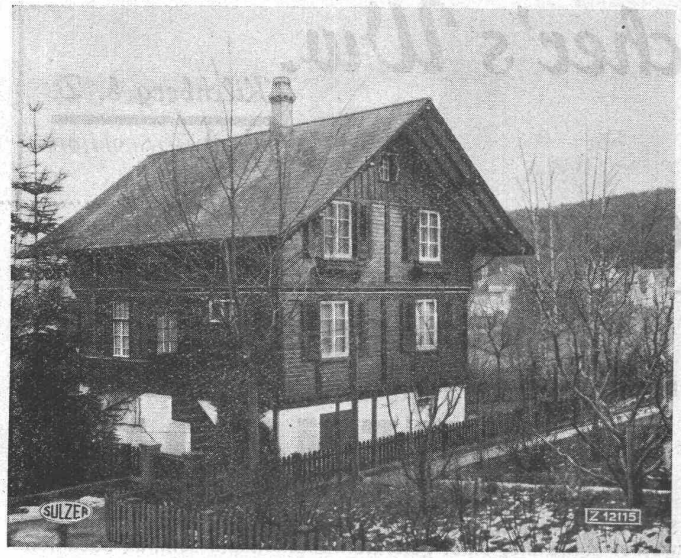

LOSINGER & CO A-G

BERN-ZÜRICH

EXPRESS & FROTÉ Pfählungen

Unterfangungen.

Schwierige

Fundationen.

LOSINGER

CARL MAIER & CIE., SCHAFFHAUSEN

Fabrik elektrischer Apparate und Schaltanlagen

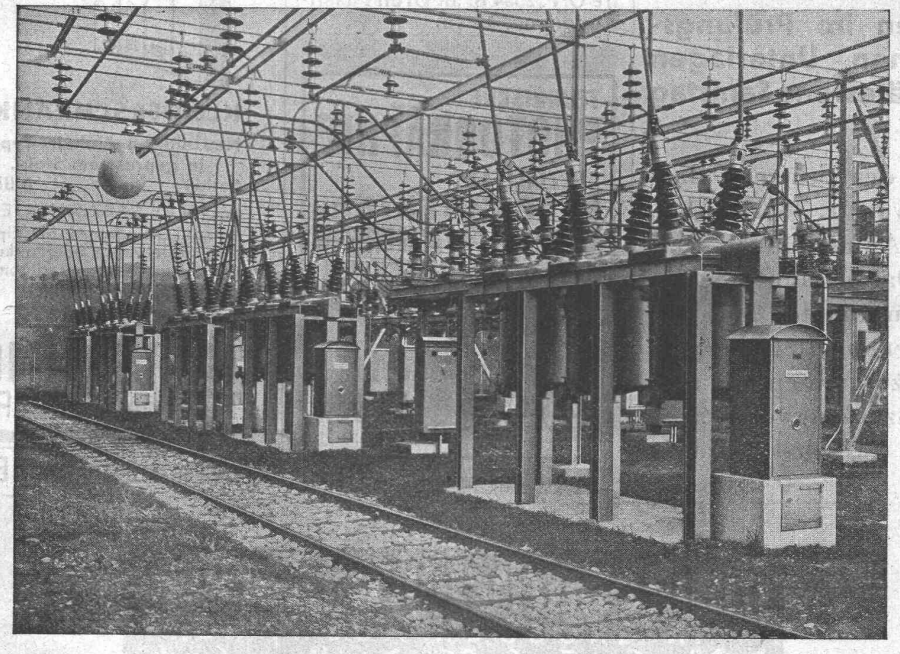

Freiluftschaltposten

Starkstromapparate für Hoch- und Nieder-Spannung

Gussgekapselte Verteilanlagen

Eisengekapselte Lichtinstallationskasten

Motorschutz-Schalter

Installations-Selbstschalter

Elektrische Kirchenglockenantriebe

Druck von JEAN FREY, A.G., ZÜRICH. — Imprimé par S.A. JEAN FREY, ZURICH.