Zeitschrift: Schweizerische Bauzeitung
Herausgeber: Verlags-AG der akademischen technischen Vereine
Band: 101/102 (1933)
Heft: 19

Werbung

Nutzungsbedingungen
Die ETH-Bibliothek ist die Anbieterin der digitalisierten Zeitschriften auf E-Periodica. Sie besitzt keine Urheberrechte an den Zeitschriften und ist nicht verantwortlich für deren Inhalte. Die Rechte liegen in der Regel bei den Herausgebern beziehungsweise den externen Rechteinhabern. Das Veröffentlichen von Bildern in Print- und Online-Publikationen sowie auf Social Media-Kanälen oder Webseiten ist nur mit vorheriger Genehmigung der Rechteinhaber erlaubt. Mehr erfahren

Conditions d'utilisation
L'ETH Library est le fournisseur des revues numérisées. Elle ne détient aucun droit d'auteur sur les revues et n'est pas responsable de leur contenu. En règle générale, les droits sont détenus par les éditeurs ou les détenteurs de droits externes. La reproduction d'images dans des publications imprimées ou en ligne ainsi que sur des canaux de médias sociaux ou des sites web n'est autorisée qu'avec l'accord préalable des détenteurs des droits. En savoir plus

Terms of use
The ETH Library is the provider of the digitised journals. It does not own any copyrights to the journals and is not responsible for their content. The rights usually lie with the publishers or the external rights holders. Publishing images in print and online publications, as well as on social media channels or websites, is only permitted with the prior consent of the rights holders. Find out more

Download PDF: 16.12.2025

ETH-Bibliothek Zürich, E-Periodica, https://www.e-periodica.ch

BAND 101 NR. 19 13. MAI 1933

SCHWEIZERISCHE BAUZEITUNG

WOCHENSCHRIFT FÜR ARCHITEKTUR / INGENIEURWESEN / MASCHINENTECHNIK

REVUE POLYTECHNIQUE SUISSE

ORGAN DES SCHWEIZERISCHEN INGENIEUR- UND ARCHITEKTEN-VEREINS
UND DER GESELLSCHAFT EHEMAL. STUDIERENDER DER EIDG. TECHN. HOCHSCHULE
GEGRÜNDET 1883 VON ING. A. WALDNER / HERAUSGEGEBEN VON ING. C. JEGHER

Vereins-Mitglieder, beim Verlag: Schweiz 32 Fr., Ausland 40 Fr. jährl.; Nicht-Mitglieder: Schweiz 40 Fr.; Ausland 50 Fr., postamtlich abonniert 40 Fr. zuzüglich Gebühren. / Einzel-Nr. 1 Fr.

VERLAG CARL JEGHER, ZURICH
Dianastrasse 5 / Postcheck VIII 6110
Telephon: 34.507. ■ In Kommission bei Rascher & Cie., Zürich u. Leipzig

Inserate durch die A.-G. der Unternehmungen RUDOLF MOSSE, Zürich, Basel. / Die viergespaltene Colonelzeile 50 Cts., Titelseite 80 Cts., ausländ. Anzeigen 60 Cts., Titelseite 1 Fr.

F. Bender.
ZÜRICH, OBERDORFSTRASSE 9 U. 10 - TEL.: 27.192
BAU BESCHLÄGE

HEIZUNG LÜFTUNG
TELEPHON 39205 BADENERSTRASSE 440
HEINRICH LIER INGENIEUR ZÜRICH
MOSSE

Malz-Silo der Löwenbräu Zürich A.-G.

ED. ZÜBLIN & Cie. A.-G.
Zürich-Basel
Projektierung u. Ausführung von Hoch- und Tiefbauten

Spezialitäten:
Eisenbetonpfahlrammungen ... ...
Brücken in Beton und Eisenbeton
Silos und Lagerhäuser ... ...
Kläranlagen-System Züblin ... ...
Wasserbauten und Fundationen ...
Tiefbohrungen ... ...
Taucherarbeiten ... ...

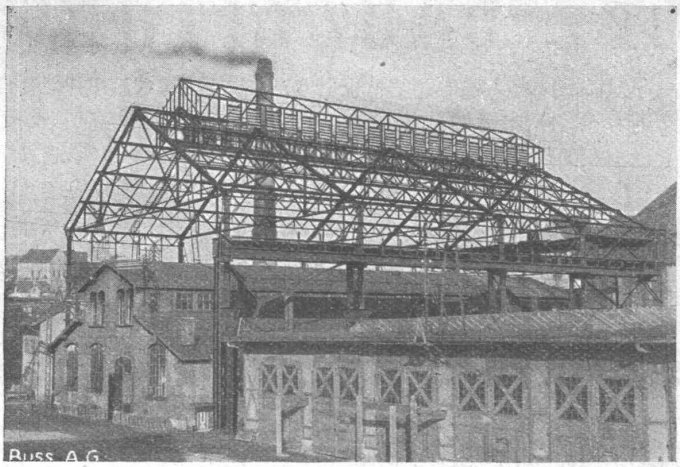

Stahlskelett eines Industriegebäudes, ohne Betriebseinschränkung in den alten Räumen montiert.

STAHL-HOCHBAU

BUSS AG BASEL

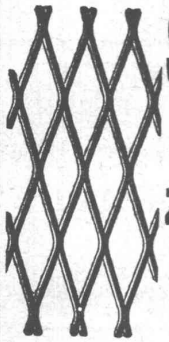

Streckmetall

aus S. M. Stahlblech das Beste und Billigste

zum armieren

von **Zement, Mörtel, Beton usw.** Verlangen Sie Gratis-Muster, Kataloge und Angebote durch

J. G. KIENER & WITTLIN A.-G.
Eisen und Metalle
Schauplatzgasse 23 — **BERM** — Telephon: 29.122

Plankopien

aller Art, ein- und mehrfarbig

ED. AERNI-LEUCH, BERN
Lichtpaus-, Plan- u. Zinkdruck-Anstalt
Fabrikation von Lichtpaus- und Millimeter-Papieren

Lichtpaus-

Paus- und Detail-Papiere und -Apparate

GUSS-BAUSTEIN-FABRIK ZÜRICH A.-G. ZÜRICH

Bureau: Zürich, Fraumünsterstr. 14 Telephon 38.087

Fabriken: Altstetten, Güterstr., Tel.: 55.022 Badenerstr., Tel.: 55.415

Erste Spezialfabrik für SCHLACKEN- und BIMS-PRODUKTE

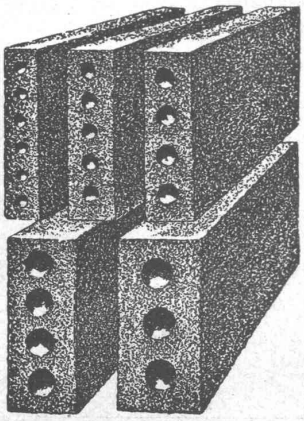

Längsgelochte Schlacken- und Bimssteine
4, 5, 6, 8, 10, 12 und 15 cm stark

Dübelsteine
für Fusslambris u. Türleibungen

Bimsbeton-Dielen
für Leichtplattendächer 2,50×0,50×0,10 od. nach besonderen Angaben

Bimskies-Verkauf
ab Lager und franko Baustelle

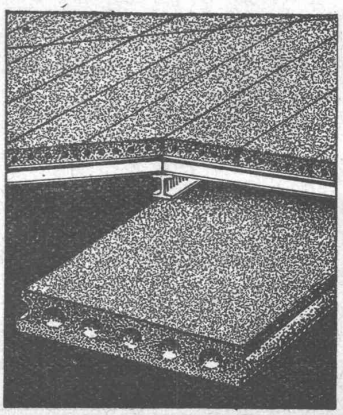

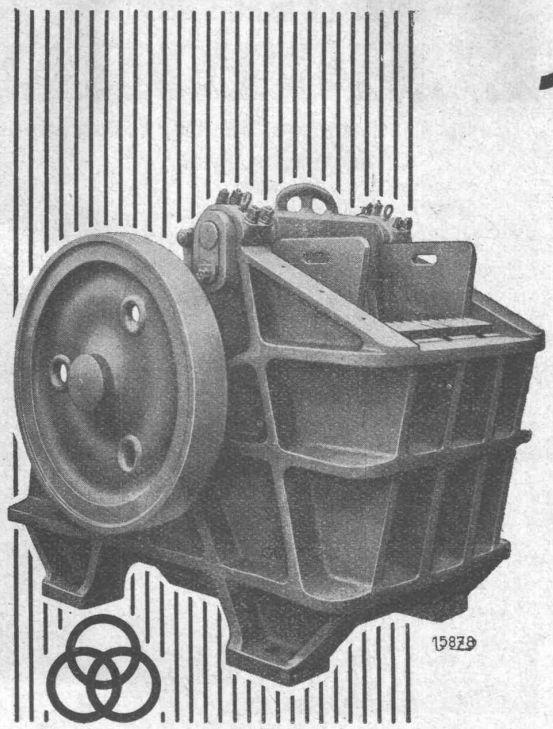

130 TONNEN

Quarz-Porphyr zerkleinert dieser

KRUPP-Backenbrecher 10 S

stündlich im Dauerbetriebe.

Gewicht: 31500 kg, Maulweite 1000 × 650 mm, Spaltweite 90 mm. Der Brecher hat eine einteilige Zugstange ohne belastete Lagerschrauben. Auch die Schrauben der Schwingenbefestigung sind entlastet. Die Führungsleisten der Seitenkeile sind lösbar. Alle Lager der Kniehebel und der Kurbelwelle lassen sich ohne Ausbau grösserer Teile auswechseln. (Mehrere DRP.)

Für jede Art der Zerkleinerung und jede Menge bauen wir den passenden Brecher.

Verlangen Sie unsere Druckschriften.

FRIED. KRUPP GRUSONWERK A.-G.

Vertreter: Spoerri & Co., Zürich 6
Walchestrasse 27

MAGDEBURG

POHLIG

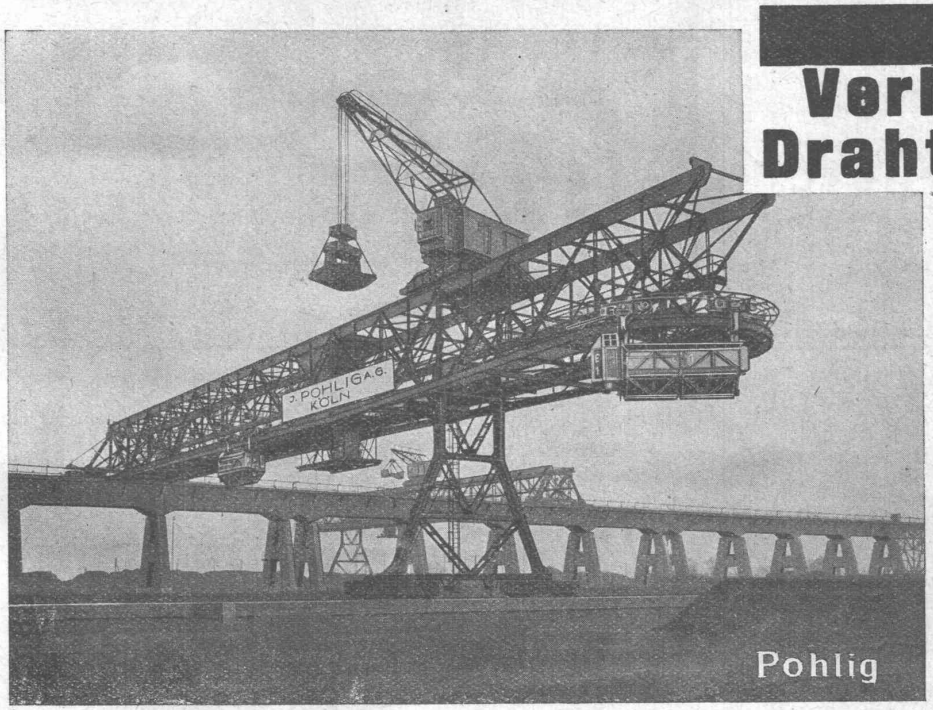

Verladeanlagen
Drahtseilbahnen

Nebenstehendes Bild zeigt zwei Verladebrücken mit Greifer-Drehkran und in Verbindung mit Grossraum-Elektrohängebahnwagen von 10 t Inhalt.

In über 60 Jahren unseres Bestehens bauten wir mehr als 6000 Drahtseilbahnen, Förder- und Verladeanlagen

J. POHLIG AKTIENGESELLSCHAFT
KÖLN-ZOLLSTOCK

Vertretung für die Schweiz:
FR. WALDHERR, ZÜRICH, SEEFELDSTR. 120

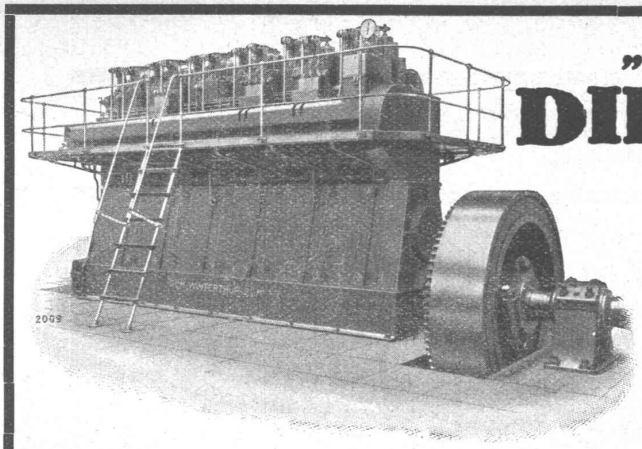

1500 PS „S. L. M.-Winterthur" Dieselmotor mit Abgasturbinen-Aufladung System Büchi geliefert an die Visayan Electrical Supply Co. Cebu (Philippinen).

„S. L. M.-WINTERTHUR"

DIESELMOTOREN

für ortsfeste Kraftanlagen, Schiffe, Lokomotiven, Triebwagen, etc.

Geringe Anlagekosten
Niedrigster Brennstoffverbrauch
Sofortige Betriebsbereitschaft
Höchste Ueberlastfähigkeit

Schweiz. Lokomotiv- & Maschinenfabrik
WINTERTHUR

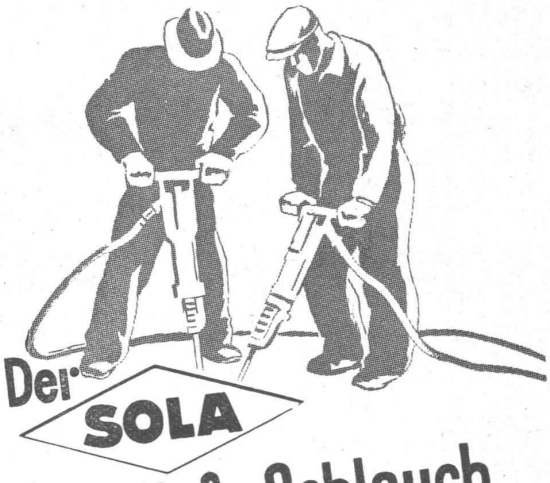

Der SOLA
Pressluft-Schlauch
vom Gummi Maag

beste zuverlässige Qualität, jederzeit sofort ab Lager lieferbar. Verlangen Sie Katalog über alle Bedarfsartikel für das Baugewerbe.

ZÜRICH
LÖWENSTR. 69
b. Hauptbahnhof
Tel. 36.574

ELEKTRISCHE
FAVAG
Uhren sind überall am Platz.

„FAVAG" Fabrik Elektrischer Apparate A. G., Neuenburg

Verwendet Schweizerprodukte

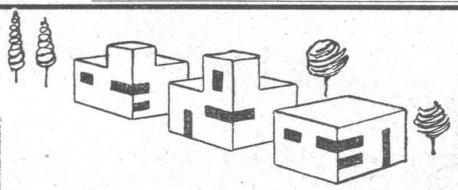

Standard

Bau- u. Isolierplatten
sind unübertroffen

zeichnen sich aus durch: Homogenität, feuerhemmend vorzügl. Putzträger, isolierend gegen Kälte, Wärme und Schall, rasche Verlegungsmöglichkeit, Bauen im Winter.

Jede Auskunft erteilt gerne die

Bau- und Isolierplattenfabrik A.-G. Stäfa TELEPHON No. 930.270

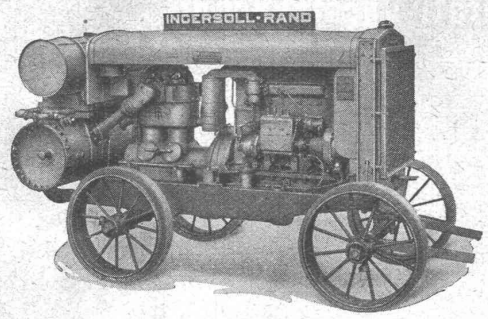

Rohölkompressor
20/26 PS.

Ingersoll-Rand

KOMPRESSOREN und DRUCKLUFTWERKZEUGE

sind **unerreicht** in Leistung, Lebensdauer und Wirtschaftlichkeit.
Ein kostenloser, unverbindlicher Versuch wird auch Sie überzeugen.

INGENIEURBUREAU
ROBERT AEBI & CIE. A.G. ZÜRICH
BAUMASCHINEN-MASCHINENFABRIK

Kabelwerke Brugg A.-G.

Bleikabel aller Art

für **Starkstrom** - Hoch- und Niederspannung -
und **Schwachstrom** für sämtliche Verwendungszwecke

Kabelarmaturen

Modern eingerichtete **Drahtseilerei**

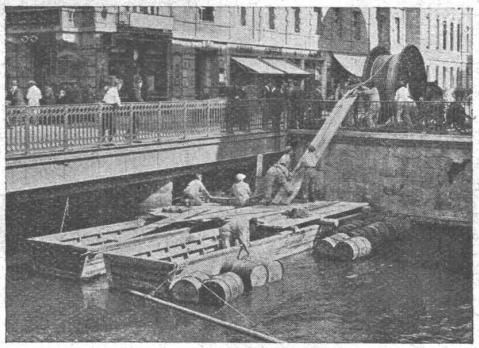

Verlegung eines Hochspannungskabels durch den Schanzengraben für das E. W. der Stadt Zürich.

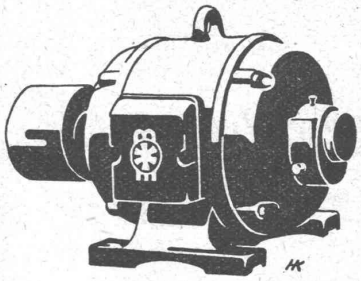

Für Pumpen-Anlagen, Aufzüge etc.

geräuschlose Meidinger-Motoren

Verlangen Sie kostenlos unsere Preislisten oder Vertreterbesuch

G. Meidinger & Cie, Basel

Glasdächer

Dachoberlichter

in kittlosen Systemen „Kully"

Glasdachwerke
Simon Kully, Olten
Dipl.-Ingenieur E. T. H.

Aeltestes Spezialgeschäft — Gegründet 1854
Eigenes Ingenieurbureau — Telephon 20.56

Vor Abschluss... Nach Abschluss einer Unfall-Versicherung

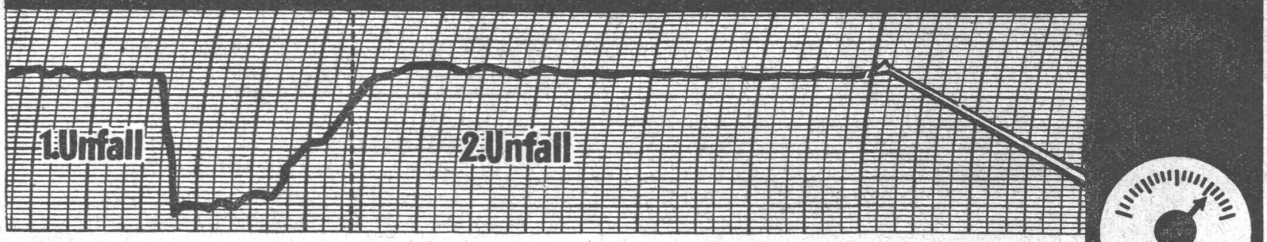

Wie können Sie erreichen, daß das Sicherheitsbarometer Ihres Erwerbs-Einkommens, auch wenn Sie ein Unfall trifft, auf „Beständig" steht? Durch Abschluß einer Unfall-Versicherung. Sie ermöglicht Ihnen, die Zeit der Erwerbsunfähigkeit ohne finanzielle Opfer zu überwinden

„ZÜRICH" Allgem. UNFALL- und Haftpflicht-Versicherungs-Aktiengesellschaft Generaldirektion in ZÜRICH Mythenquai 2

Vergünstigungen gemäss Vertrag mit dem Schweizerischen Ingenieur- und Architekten-Verein beim Abschluss von Unfall-Versicherungen.

Dunkelkammer-Stoffe

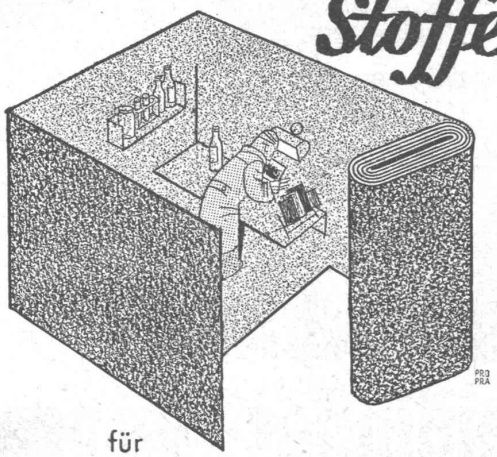

für Projektionsräume und Dunkelkammern. Hier wird Qualität zum absoluten Erfordernis.

SCHOOP & CO

Usteristrasse 5 • Zürich • Telefon 34.610

GIPS-UNION

ZWISCHENWANDPLATTEN

A.G. ZÜRICH

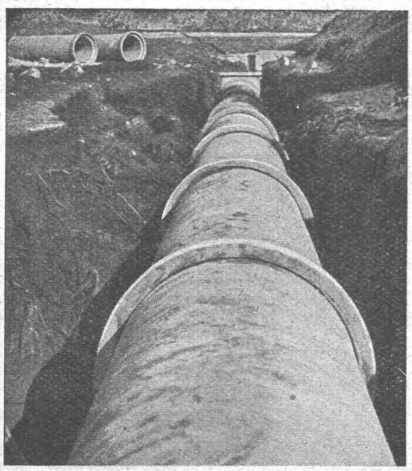

Vianini-Röhren

✣ *Patent (Armierte Betonröhren mit Muffen) Patent* ✣

für Druckleitungen, Bewässerungsanlagen, Kanalisationen, Düker, Durchlässe etc.

Lieferanten:

Internationale Siegwartbalken-Gesellschaft Luzern

Desmeules Frères Fabrique de Produits en Ciment Granges-Marnand

Kostenlose Beratung und Offerten durch:

Dipl. Ing. K. GANZ, Ing.-Bureau für Tiefbau, MEILEN, Telephon 128

Alleinvertreter für die deutsche Schweiz