Zeitschrift: Schweizerische Bauzeitung
Herausgeber: Verlags-AG der akademischen technischen Vereine
Band: 97/98 (1931)
Heft: 12

Werbung

Nutzungsbedingungen
Die ETH-Bibliothek ist die Anbieterin der digitalisierten Zeitschriften auf E-Periodica. Sie besitzt keine Urheberrechte an den Zeitschriften und ist nicht verantwortlich für deren Inhalte. Die Rechte liegen in der Regel bei den Herausgebern beziehungsweise den externen Rechteinhabern. Das Veröffentlichen von Bildern in Print- und Online-Publikationen sowie auf Social Media-Kanälen oder Webseiten ist nur mit vorheriger Genehmigung der Rechteinhaber erlaubt. Mehr erfahren

Conditions d'utilisation
L'ETH Library est le fournisseur des revues numérisées. Elle ne détient aucun droit d'auteur sur les revues et n'est pas responsable de leur contenu. En règle générale, les droits sont détenus par les éditeurs ou les détenteurs de droits externes. La reproduction d'images dans des publications imprimées ou en ligne ainsi que sur des canaux de médias sociaux ou des sites web n'est autorisée qu'avec l'accord préalable des détenteurs des droits. En savoir plus

Terms of use
The ETH Library is the provider of the digitised journals. It does not own any copyrights to the journals and is not responsible for their content. The rights usually lie with the publishers or the external rights holders. Publishing images in print and online publications, as well as on social media channels or websites, is only permitted with the prior consent of the rights holders. Find out more

Download PDF: 17.09.2025

ETH-Bibliothek Zürich, E-Periodica, https://www.e-periodica.ch

Asphalt-Emulsion A.-G., Zürich

Unternehmung für Asphaltarbeiten

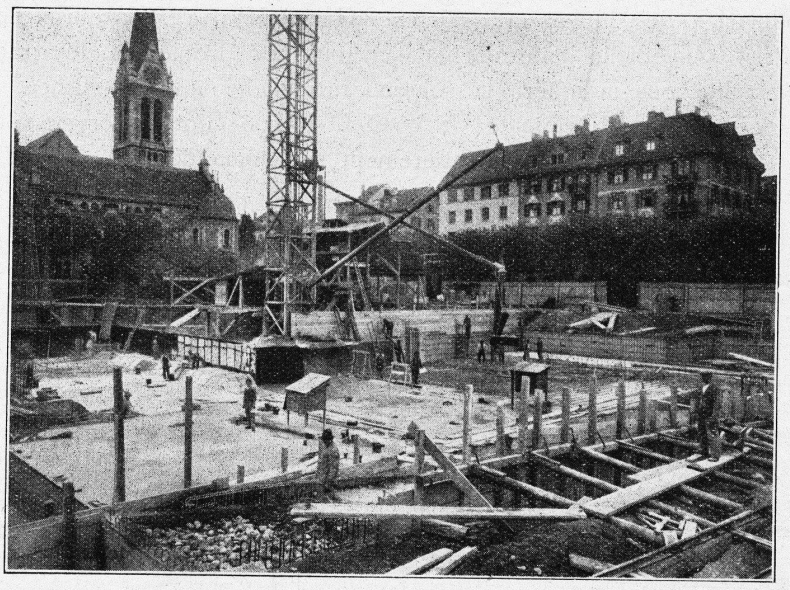

Neubau Volkshaus Zürich 5

Bauleitung: Steger & Egender, Architekten, Zürich
Unternehmung: H. Hatt-Haller, A.-G., Zürich
Grundwasserisolierung mit Mammut, 2800 m²

Nüschelerstrasse 30

Telephon: 39.505

Wasserdichte Asphaltbeläge, Isolieranstriche, Mörtelzusätze.

Fundamentisolierungen gegen Feuchtigkeit und Grundwasser
Terrassen und Dachbeläge
Säurefeste Asphaltbeläge
Brückenisolierungen

SPEZIALITÄT:
„MAMMUT"-Beläge

SLM-WINTERTHUR

ROTATIONS-KOMPRESSOREN

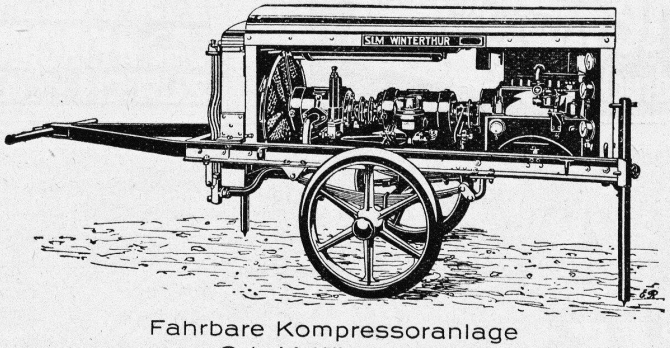

Fahrbare Kompressoranlage
„S. L. M.-Winterthur"
für Drücke bis 7 Atm.

Spezialität:
Fahrbare Anlagen
mit Zubehör
für Kauf und Miete
zu günstigen
Bedingungen.

Zahlreiche
Referenzen

Schweizerische Lokomotiv- und Maschinenfabrik, Winterthur

Elektrifikation der Eisenbahnstrecke Frankfurt-Basel. (V-K.) Der Badische Wasser- und Energiewirtschaftsverband mit Sitz in Mannheim schreibt in seinem neuesten Jahresbericht bezüglich der Bahnelektrifizierung: Die Elektrifizierung der Reichsbahnstrecken in Baden spielt ihrer Wichtigkeit entsprechend in der Oeffentlichkeit nach wie vor eine grosse Rolle. So hat der badische Verkehrsverband im verflossenen Jahre eine interessante Propagandaschrift herausgebracht, in der dieses Problem eingehend behandelt und auf die Vorteile der Elektrifizierung für die badische Wirtschaft hingewiesen worden ist. Der Frankfurter Oberbürgermeister Dr. Landmann hat im Eisenbahnrat der Reichsbahndirektion Frankfurt ebenfalls einen Vorstoss im Interesse der Elektrifizierung der Strecke Basel-Frankfurt a. M. unternommen. Auch der badische Städteverband hat sich in einer

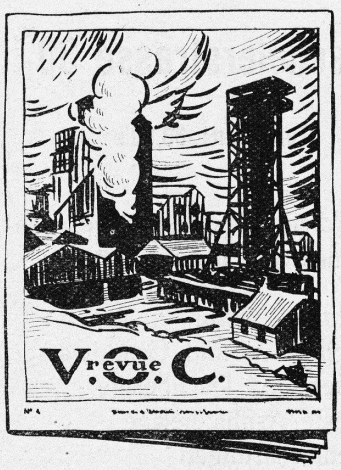

En matière de graissage industriel, la VACUUM OIL COMPANY, productrice des huiles et graisses « Gargoyle », s'est acquise une maîtrise universelle. Consultez-la sur tous vos problèmes de graissage: elle vous indiquera la solution rationnelle la plus efficace, la plus économique. Demandez la V. O. C.-Revue dont le service vous sera assuré gratuitement sur demande.

HUILES ET GRAISSES

les lubrifiants inégalés

VACUUM OIL COMPANY

65, Spalenberg, Bâle

Sprachbuch gratis

betitelt: „Die psychotechnische Sprachmethode" (601. Auflage). Es wird gezeigt, wie Vokabelschatz und Grammatik jeder fremden Sprache automatisch, also ohne Auswendiglernen erworben werden können. Wer schnell und mühelos in vollendeter Geläufigkeit Englisch, Französisch usw. meistern möchte, erhält das aktuelle und lehrreiche Buch umsonst und portofrei übersandt Karte genügt. Institut für neuzeitlichen Fernunterricht, München M 7, Schwanthalerstrasse 99.

Hotel Habis-Royal
ZÜRICH BAHNHOFPLATZ
Restaurant
Sitzungszimmer

Cliché's für Buchdruck
Armbruster & Söhne Zürich
Ob. Zäune
Tel. Hott.: 63.65

PATENTE
ER WIRKT H. KIRCHHOFER
ZÜRICH LOEWENSTR. 51

Eisenbauten aller Art

für Brücken, Gebäude, Stauwehre, etc. / Maste, Krane, Réservoirs, Blechkonstruktionen, etc.

Wartmann, Vallette & Cie., Brugg

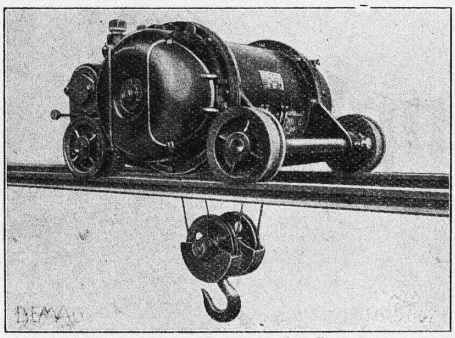

Zweischienenkatze für Laufkran.

DEMAG

ELEKTROZÜGE

sind hervorragend geeignet zur Elektrifikation von Kränen.

HEBEZEUGE VON WELTRUF

ING. G. BÄUMLIN
LUZERN
TELEPHON Nr. 40

'sche **Keim**

MINERALFARBEN

wetterfest und lichtecht; seit 50 Jahren anerkannt bestes Material für farbige Fassaden. Man hüte sich vor Nachahmungen

CHR. SCHMIDT SÖHNE
Zürich 5 Hafnerstrasse 47

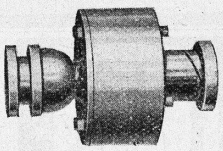

Die RENOLD-Ketten-Kupplung
(Reibungskupplung)

Einfache Bauart ohne Federn und Friktionsbelag, daher grösste Betriebsicherheit u. Dauerhaftigkeit.

Für rasches und langsames Einrücken, Drehrichtung beidseitig, hohes Anzugsvermögen.

Leichte Montage und einfache Bedienung, geringe Wartung.

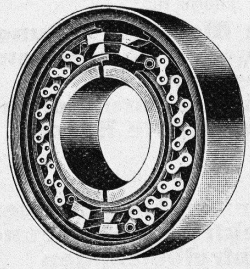

W. EMIL KUNZ
ZÜRICH 2, Gotthardstr. 21
Telephon 52.910

Asphalt-Kochkessel

Dachdeckeröfen
Asphaltdarren

Kesselschmiede Richterswil

Ingenieurschule Strelitz i. M.
Abt. für **Stahlbau**
5 Semester – 3 Fachlehrer
Stahlskelettbau, Brücken, Maste, Förderanlagen, Waggonbau, Metallprüflaboratorium, Schweißen im Stahlbau. Vorkenntnisse w. berücksichtigt. Progr. frei.

Künstlicher Bims (Thermosit D.R.P.)
Bestes Isoliermaterial, Ideales Füllmaterial
für Leichtbeton, leichte Massivdecken, Zwischenwände, Deckkörper und viele andere Verwendungszwecke (Spez. Gew. ca. 300 kg/m³)
Prospekte durch die Allein-Vertretung für die Schweiz:
A. ZARN, Postfach Seinau 115, ZÜRICH.

Wigga PLATTEN der Wandbelag der Zukunft für

Küchen, Badzimmer, Toiletten, Vestibüle etc. in modernen Farben, hygienisch, säurebeständig, solid u. abwaschbar

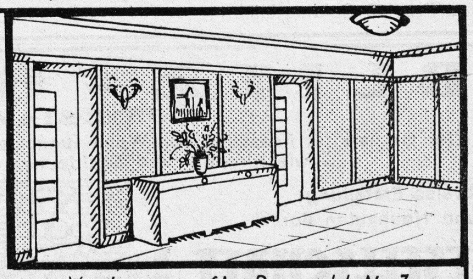

Verlangen Sie Prospekt Nr. 3

ISOLIERPLATTEN-FABRIK WIGGA A.G., REIDEN

GENERAL-VERTRETUNG:
HANS BRUN
LUZERN
Vonmattstr. 44
Telephon 33.41

seiner letzten Sitzungen eingehend mit der Elektrifizierung der badischen Reichsbahnstrecke beschäftigt und sich für ihre Durchführung ausgesprochen. Die badische Regierung war in dieser Angelegenheit ebenfalls nicht untätig. Sie hat verschiedentlich Verhandlungen gepflogen, von denen zu hoffen ist, dass sie in absehbarer Zeit eventuell in Verbindung mit dem Arbeitsbeschaffungsprogramm der Reichsregierung zu einem positiven Ergebnis führen werden.

Drahtseilbahn Davos-Parsenn. Für eine Drahtseilbahn Davos-Parsenn ist das erforderliche Aktienkapital von einer Million Franken voll gezeichnet worden.

Die Korksteinfabrik von
Wanner & Co. A.-G., Horgen
fabriziert und empfiehlt
Dilatit-Korksteinplatten
als vorzügliches Isoliermittel für
Kühlanlagen und Hochbauten

TECHNISCHE
PHOTOGRAPHIE
SPEZIALITÄT:
ARCHITEKTUR-AUFNAHMEN
ZEICHNUNGEN UND PLÄNE
KONSTRUKTIONEN, MASCHINEN, KATALOG-AUFNAHMEN
H. WOLF-BENDER
ZÜRICH
KAPPELERGASSE 16

Stetes Inserieren bringt Erfolg

Gebr. Demuth
Telephon 170 **Baden** Telephon 170
Fabrik für
Moderne Blechbearbeitung
Patent. gepresste Treppen
Bauschlosserei
Eisenkonstruktionen
Patentierte Kessel
II. Abteilung
Sanitäre Einrichtungen
Elektrische Boyler und Zentralheizungen

6 Grand Prix, 10 Goldmedaillen

für
wasserdichte Verputz-Arbeiten
einfach, zuverlässig, billig, dauerhaft
GEORGES SIGG, Löwenstr. 17, ZÜRICH
Telephon: 39.870

BLITZ-GERÜST
OHNE STANGEN
das ideal aller Gerüste für Fassaden von Wohn- und Geschäftshäusern, Kirchen und für Innen-Räume, wie Kirchen- und Saaldecken, Treppenhäuser usw.

Mietweise Erstellung
für Um- und Neubauten durch:
GERÜSTGESELLSCHAFT A.-G.
ZÜRICH 7 Telephon 22.184
ALTSTETTEN Telephon 55.209

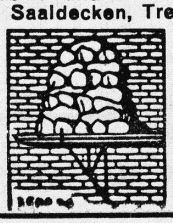

Sowie durch folgende Baugeschäfte:
Zürich: Fietz & Leuthold A.-G.
Zürich: Fr. Erismann, Ing.
Winterthur: J. Häring
Andelfingen: E. Landolt-Frey
Bern: Kurt Rieser
Luzern: E. Berger
Bubikon: A. Oetiker
Basel: Eug. Berli
Glarus: Karl Schweizer-Stüssy
Hochdorf: Aug. Ferrari
Genf: Ed. Cuénod S. A.
Neuhausen: Ad. Osswald
Herisau: H. Müller
St. Gallen: Sigrist, Merz & Co.
Olten: Otto Ehrensperger
Solothurn: F. Valli
Biel: Otto Wyss

Schweizerische Eidgenossenschaft

4% Anleihe der Schweizerischen Bundesbahnen 1931

von Fr. 200,000,000

zur teilweisen Konversion bezw. Rückzahlung der am 15. Juli 1931 fälligen 6% Anleihe der Schweizerischen Bundesbahnen, 1921, von Fr. 210,000,000 (I. Elektrifikationsanleihe).

Emissionspreis für Konversionen und Barzeichnungen: 99,75%, zuzüglich 0,60% eidg. Titelstempel. — Rückzahlung: 1951, eventuell 1946.

Konversionssoulte: Fr. 16.10 per Fr. 1000 konvertierten Kapitals.

Diese Anleihe wird, wie die übrigen Anleihen der Schweizerischen Bundesbahnen, direkt von der Schweizerischen Eidgenossenschaft kontrahiert.

Konversionsanmeldungen und **Barzeichnungen** werden **vom 16. bis 25. März 1931, mittags,** entgegengenommen bei sämtlichen Banken, Bankfirmen und Sparkassen der Schweiz, die im ausführlichen Prospekt als Zeichnungsstellen aufgeführt sind.

Das Eidgenössische Finanzdepartement hat sich von obiger Anleihe für Spezialfonds der Eidgenossenschaft und für die Bundesbahnen Fr. 50,000,000 reserviert, so dass nur Fr. 150,000,000 zur öffentlichen Zeichnung aufgelegt werden.

Wenn die Konversionsanmeldungen den Betrag von Fr. 150,000,000 übersteigen, so wird das Eidgenössische Finanzdepartement die für sich reservierte Summe um den entsprechenden Betrag reduzieren, damit alle Konversionsanmeldungen bis zum Belaufe von Fr. 200,000,000 berücksichtigt werden können.

Bern und **Basel**, den 14. März 1931.

Kartell Schweizerischer Banken. **Verband Schweizerischer Kantonalbanken.**

PATENT-VERWERTUNG

Das Schweizer Patent **No. 120 087 „Disjoncteur"** ist im Wege des Verkaufs oder der Lizenzabgabe zu vergeben.

Angebote erbeten an **Patentanwaltsbüro W. ROSSEL, Ing.,** vorm. Wilh. Reinhard, Stampfenbachstrasse 73, Zürich 6.

Jünger., künstlerisch befähigter

ARCHITEKT

sucht Stellung in Architekturbureau od. Baugeschäft. Besondere Kenntnisse in Statik und Eisenbeton. Französische und englische Sprachkenntnisse vorhanden. Zeugnisabschriften und Referenzen auf Wunsch zur Verfügung. Angebote u. H.G.3002 an **Rudolf Mosse, Hamburg 1.**

Marmor

Arbeiten aller Art für Bau u. Installationszwecke in fachgemässer Ausführung:

Ostschweiz. Marmor-u. Granitwerk Wüthrich & Cie., Rheineck

Gegr. 1875

Nebenarbeit

sucht erfahr. Statiker u. Konstr. Anfertigung von stat. Berechn. und Ausführungsplänen etc. für Eisen-, Wasser-, Stahl- u. Kranbau. Gefl. Offerten unter Chiffre **B.U. 2078 an Rudolf Mosse A.G., Zürich.**

Jüngerer Bautechniker,

6½ Jahre Bureau- und Baustellenpraxis, im Hoch-, Tief-, Eisenbetonbau, sucht Stellung. Chiffre „P. H. 1363" an **Rudolf Mosse, A.-G., Zürich.**

Solnhoferplatten

ALFRED SCHMIDWEBERS ERBEN A.-G. ZÜRICH

Gesucht:

Hochbautechniker

tüchtiger Konstrukteur für Architekturbureau in Zürich. — Offerten unter Chiffre Z. A. 727 befördert

Rudolf Mosse, A.-G., Zürich.

Ausnahme-Angebot für Baumeister!!

1 General Motors Motorlastwagen

3½ Tonnen Nutzlast, fabrikneues Modell, komplett karossiert, 3-plätzer Kabine, Ladebrücke in Eisenkonstruktion, hydr. 3-Seiten-Kippvorrichtung Patent Wirz, ferner komplette Sonderausrüstung, Motor Buick, 6 Zyl., 20 Steuer-PS, Ladevermögen 2½ m³, Brückenmasse 3500/1900/380 mm

zum Spezialpreis v. Fr. 22 500

Günstige Zahlungs-Bedingungen (General Motors Bank, Ratenzahlungen bis 18 Monate Laufzeit).

BLANK A.-G., GARAGE, LIESTAL.

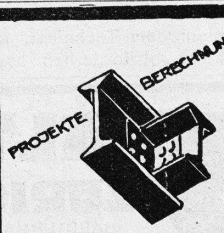

EISEN KONSTRUKTION

KITTLOSE GLASBEDACHUNGEN
BAU- & KUNST-SCHLOSSERARBEITEN

GEBR. TUCHSCHMID FRAUENFELD

Silvo-Platten

sind imprägnierte, wasserabweisende Holzfaserstoff-Platten für Bau- und Möbel-Schreinerei

Alleinige Fabrikanten: Eternit Niederurnen

S.T.S. Schweizer. Technische Stellenvermittlung
Service Technique Suisse de placement
Servizio Tecnico Svizzero di collocamento
Swiss Technical Service of employment

ZÜRICH, Tiefenhöfe 11 — Telephon: Seinau 5426 — Telegr.: INGENIEUR ZÜRICH
Für Arbeitgeber kostenlos. Für Stellensuchende Einschreibegebühr 2 Fr. für 3 Monate. Bewerber wollen Anmeldebogen verlangen. *Auskunft* über offene Stellen und *Weiterleitung* von Offerten erfolgt *nur gegenüber Eingeschriebenen.*

Maschinen-Abteilung.

99 Technicien en chauffage central, pas trop jeune. Urgent. France.
117 Chimiste-Ingenieur de la partie matières colorantes ou produits de synthèse organique. France.
139 Technicien en chauffage, énergique et expérimenté. Pourrait être intéressé. Entrée tout de suite, ancienne maison de la Suisse romande.
141 Erfahren., dipl. Elektro-Techniker für Ueberwachung der Stark- und Schwachstromanlagen einer Gasfabrik. Anmeldung bis 10. April. Nordwestschweiz.
143 Dipl. Maschinen-Ingenieur als Betriebsassistent, später Betriebsleiter, längere Praxis und Organisationstalent erforderlich. Deutsche Schweiz.
145 Dipl. Maschinen-Ingenieur, 30 bis 40 Jahre, mit längerer In- und Auslandpraxis, als Assistent des Direktors. Gute Sprachkenntnisse und kaufmännisches Talent erforderlich, sowie Befähigung kleinerem Personal vorzustehen. Deutsche Schweiz.
147 Maschinen-Techniker, mit Erfahrungen im Bau und Betrieb von Rohrnetzen für Gas und Wasser, sowie in Ausführung von Hausinstallationen. Kt. Bern.
149 Ingenieur oder Techniker, als Adjunkt und Stellvertreter des Direktors. [Erforderlich abgeschlossene, technische Bildung, Konstruktions- und Werkstattpraxis, versiert im Materialprüfwesen. Deutsch und Französisch. Schweizer Offizier bevorzugt. Anmeldungen bis 11. April 1931.
151 Elektro-Techniker, guter Konstrukteur mit Erfahrung im Schalttafelbau. Eintritt baldmöglichst. Zentralschweiz.
153 Gewandt., jung. Zeichner, f. Projekt. u. Konstruktion v. Kälteanlagen u. elektro-thermischen Apparaten. Dauerstelle. Frankreich.
155 Maschinen-Techniker, m. einiger Erfahrung, f. Berechnungen a. d. Dampfkesselgebiet. Aushilfsw. für einige Wochen. Ostschweiz.
157 Ingénieur-Mécanicien expérim. dans chaudronnerie. Suisse rom.
159 Jüng. Elektro-Techniker, mit Werkstattpraxis, zur Leitung eines Werkstattbetriebes f. elektr. Heiz- u. Kochapparate im Vorarlberg.
161 Textil-Techniker, Absolvent einer höheren Textilfachschule, m. prakt. Tätigkeit in d. Teppichweberei. Dauerstelle. Ostschweiz.

Bau-Abteilung.

120 Junger Hochbau-Techniker, mit guten Kenntnissen im Eisenbetonbau, für Bureau und Bauplatz. Höhenkurort Graubünden.
142 Dessinateur-architecte, excellent dessinateur, ayant quelques années d'expérience dans le métré. Immédiatement. Bureau d'architecte France.
226 Selbständiger Bauführer für örtliche Bauleitung grösserer Tief- u. Hochbauarbeiten. Spätestens Mitte April. Deutsche Schweiz.
240 Jüngerer Techniker oder guter Zeichner. Sofort. Architektur-Bureau Graubünden.
242 Tiefbau-Techniker, m. etwas Geometerpraxis, für Projekt. u. als Bauleiter auf Kanalisat., Wasservers. usw. Baldmögl. Kt. Zürich.
244 Bautechniker od. Bauzeichner, f. Ausführung v. Materialkontrolle, Zahltagsaufstell., Rapporte u. Ausmass. Baugeschäft Kt. Bern.
246 Jüngerer Baupraktikant, für Baugeschäft in Bern.

SPÄLTI SÖHNE & CO.
ZÜRICH
HARDTURMSTR. 121
TELEPHON 36.623
FILIALWERKSTÄTTE IN
VEVEY
TELEPHON 9.40
Wir fabrizieren:
Spezial-Motoren, Transformatoren, Schaltapparate, Quecksilberdampf-Gleichrichter, elektrische Lichtpausmaschinen.

Hoch- u. Tiefbauunternehmung

in Zürich, **sucht** zu baldigem Eintritt

tüchtigen BAUINGENIEUR

mit mindestens drei Jahren Bau- und Bureaupraxis. — Ausführliche Offerten unter Chiffre Z. A. 746 an
Rudolf Mosse, A.-G., Zürich.

Konkurrenz-Ausschreibung

Für die **Korrektion der Kantonsstrasse in Luterbach** werden folgende Arbeiten zur Konkurrenz ausgeschrieben:

1. Humusarbeiten ca. 2300 m²
2. Erd- und Felsaushub ca. 1200 m³
3. Liefern, Verlegen und Einbetonieren von Zementröhren, ∅ 20—80 cm, samt Grabarbeit, ca. 1210 m
4. Einfall- und Revisionsschächte ca. 27 Stück
5. Neuchaussierungen ca. 4100 m²
6. Aufreissen und Aufwalzen bestehender Chaussierungen ca. 14,900 m²
7. Kleinsteinbogenpflästerungen ca. 1030 m²
8. Mexitbelag ca. 9700 m²
9. Betonbelag ca. 6400 m²
10. Liefern und Versetzen von Granitrandsteinen ca. 530 m
11. Teermakadambelag für Trottoir ca. 800 m².

Pläne und Bedingungen liegen ab Montag den 16. März auf dem Bureau der Bauleitung, Ingenieurbureau H. & E. Salzmann, Solothurn, zur Einsicht auf, wo auch die Eingabeformulare bezogen werden können.

Verschlossene Offerten mit der Aufschrift „Strassenkorrektion Luterbach" sind bis **Montag, den 30. März 1931** dem Baudepartement des Kantons Solothurn einzureichen.

Solothurn, den 12. März 1931.

Das Baudepartement.

Wir suchen einen erfahrenen

Elektro-Techniker

mit abgeschlossener Technikumsbildung, für die Ueberwachung und Instandhaltung der **elektrischen Stark- und Schwachstromanlagen** der neuen Gasfabrik Kleinhüningen

Besoldung Fr 5400.- bis 7550.- evtl. Fr.5800.- bis 8000.—. Pensionsverhältnisse u. Witwen- u. Waisenversicherung sind gesetzlich geregelt. Anmeldungen sind unter Angabe der bisherigen Tätigkeit bis zum 10. April 1931 an die Direktion des Gas- u. Wasserwerks Basel zu richten. Basel, den 11. März 1931.
Das Sanitätsdepartement des Kantons Basel-Stadt.

Jüngerer, gewandter

Bau-Techniker

Architekt u. Bauführer, selbständig arbeitend und zuverlässig, gute Eisen-, Beton-, Hoch u. Tiefbaupraxis, la. Referenzen, sucht Stelle. Angebote unter M. P. 14096 bef **Rudolf Mosse, Zürich.**

Schlosserei und mech. Werkstätte
sucht in das Fach einschlagende

Arbeiten

(Anfertigung von Bestandteilen für Maschinen, Apparate etc.) Prompte und gewissenhafte Ausführung. Verlangen Sie Offerten bei
P. Lang, Postfach, **Oerlikon.**

Offerten zur Ausübung von Erfindungspatenten

IMER & DE WURSTEMBERGER vormals **E. IMER-SCHNEIDER** INGENIEUR GENF

Die Inhaber folgender schweizerischer Patente wünschen mit schweizerischen Fabrikanten bezw. Interessenten in Verbindung zu treten und sind gerne bereit, Lizenzen zu erteilen oder die Patente zu verkaufen.

No. **98.987**, Robert F. **Hall**, für: „Maschine zur Herstellung von Glaserzeugnissen mit mehreren um die vertikale Maschinenachse rotierenden Einheiten". — **No. 98.988**, für: „Glasblasmaschine mit um die vertikale Maschinenachse kreisenden Formen". — **No. 99.723**, für: „Maschine zur Herstellung von Glaserzeugnissen mit einer Mehrzahl von um die vertikale Maschinenachse rotierenden Sammelformen". — **No. 100.127**, für: „Maschine zur Herstellung von Glaserzeugnissen mit mehreren um die vertikale Maschinenachse rotierenden Einheiten".

No. **113.813**. Allen **West** & Company Ltd., et V. **Breeze**, pour: „Démarreur électrique".

No. **115.836**, Ugo **Pavesi**, pour: „Véhicule automobile, à au moins deux paires de roues pour la marche sur terrains accidentés".

No. **113.916**, **Société Chimique des Usines du Rhône**, pour: „Procédé de fabrication de l'anhydride et de l'aldéhyde acétiques".

No. **115 706**, **Société Chimique des Usines du Rhône**, pour: „Procédé pour rendre la cellulose facilement éthérifiable".

No. **116.121**, **Société pour la Fabrication de la Soie „Rhodiaseta"**, pour: „Procédé de fabrication de fils et filaments artificiels".

No. **131.564**, **Société pour la Fabrication de la Soie „Rhodiaseta"**, pour: „Procédé pour la préparation de flottes de fibres textiles, appareil pour la mise en œuvre de ce procédé de flotte obtenue".

No. **128.960**, **The Dunlop Rubber Co., Ltd.**, für: „Verfahren und Vorrichtung zur Herstellung von Schnüren als Ersatz von Darmsaiten".

No. **131.704**, Trinidad **Gaza-Costa**, pour: „Sac à provisions".

No. **134.883**, **Aerocrete (Foreign) Limited**, et Ch. **Nicol**, pour: „Ciment destiné à la fabrication du béton poreux ou cellulaire, et procédé de préparation de ce ciment".

Gefällige Offerten oder Vorschläge werden durch Herren **Imer & de Wurstemberger, vormals E. Imer-Schneider** Ingénieur-Conseil, 14, Rue du Mont-Blanc, **Genf**, weiterbefördert

Gesucht

für grosse Wasser- und Wehrbaustelle tüchtiger, **energischer, praktisch erfahrener**

Tiefbau-Ingenieur oder Techniker

als Assistent des Bauleiters.

Bewerber mit mehrjähriger Erfahrung wollen handgeschriebene Offerten unter Angabe der Eintrittsmöglichkeit, Gehaltsansprüche, Referenzen und Beilage von Zeugniskopien und Photo, einsenden unter OF 5700 Z an **Orell Füssli-Annoncen, Zürich**, Zürcherhof.

Für Acquisition gesucht

auf Platz Zürich

Baufachmann, Bautechniker etc.

mit guten Beziehungen zu Architekten, Baufirmen usw., in Zürich und Ostschweiz. Für jüngeren, strebsamen Herrn gute Position. Bewerbungen mit Referenzen und Gehaltsansprüchen unter Chiffre **Z. P. 836** befördert **Rudolf Mosse A.-G., Zürich.**

Schweizer, 22-jährig, mit Baulehrzeit und Auslandaufenthalt, gewandter Stenograph und firmer Maschinenschreiber, deutsch, französisch sprechend und korrespondierend, sucht Stelle als

Baukorrespondent.

Interessenten belieben Offerten zu richten unter Chiffre L. 2566 B. an **Rudolf Mosse, A.-G., Bern.**

Zu kaufen gesucht

1 Nivellier-Instrument

gebraucht, aber noch gut erhalten. — Offerten an **Ingenieur Meyer, Kandersteg.**

Gesucht

junger, tüchtiger, auch in Bureauarbeiten versierter, zuverlässiger

ARCHITEKT od. BAUFÜHRER

Zeugnisse, Photogr., Lebensbeschreib. an **Postf. 16358, Burgdorf.**

Gesucht

Hochbautechniker

tüchtiger Konstrukteur, für Architekturbureau in Zürich. Offerten unter Chiffre **Z. B. 842** befördert **Rudolf Mosse A.-G., Zürich.**

Strebsamer **Hochbautechniker-Architekt,** gewandter, korrekter Zeichner, 22 Jahre alt, mit guter Praxis auf Bureau und Bauplatz, erstklassige Zeugnisse, **sucht** neue Position, möglichst Dauerstellung. Zur Zeit in ungekündigter Stellung auf bekanntem Arch.-Bureau tätig. — Angebote unter Chiffre C. 2583 B. beförd. **Rudolf Mosse, A.-G., Bern.**

Tiefbau-Techniker

sucht Praktikantenstelle für ca. 1 Jahr bei guter Tiefbaufirma, ev. Geometer. Eintritt im April oder Mai. Westschweiz bevorzugt. — Offerten unter Chiffre Z. U. 744 befördert **Rudolf Mosse, A.-G., Zürich.**

Tüchtiger Techniker

Zentralheizung **gesucht.** Sofort für französische Schweiz. Eventuell Gewinnanteil. — Schreiben unter K. 13557 L. an **Publicitas, Lausanne.**

Jüngerer

Bauzeichner

mit Diplom, Bureau-, Bau- und Zimmerpraxis **sucht Stellung** in Architekturbureau oder Baugeschäft. — Offerten unter Chiffre Z. B. 804 befördert **Rudolf Mosse, A.-G., Zürich.**

ARCHITEKT

selbständig tätig in grösserer Stadt, künstlerisch befähigt, mit grossen Wettbewerbserfolgen, **sucht sich in Zürich** zwecks Vergrösserung seines Wirkungskreises mit **jungem Kollegen zu verbinden.** Diskrete Behandlung der Offerten zugesichert. Dieselben sind zu richten unter Chiffre U. 2396 Y. an **Publicitas, Zürich.**

DIE BAU- UND ISOLIERPLATTE AUS HOLZFASER

Die seit über 20 Jahren bewährte Bau- und Isolierplatte „Tentest" findet in jedem Bau die mannigfaltigsten Anwendungsmöglichkeiten. Sie isoliert gegen Kälte Wärme und Schall.

MEYNADIER

MEYNADIER & CIE. A.-G., ZÜRICH

Unterlagen, Muster und fachtechnische Auskünfte stehen Ihnen jederzeit kostenlos zu Diensten. - „Handelshof" - Tel. 58.620

So baut man mit Record-Zement.

Silosbauten in der Mühle Landshut

Gleitbeton Patent Hunziker Bauzeit: **10 Tage**

Baupläne und Berechnungen: **Ingenieur Schnyder, Burgdorf**

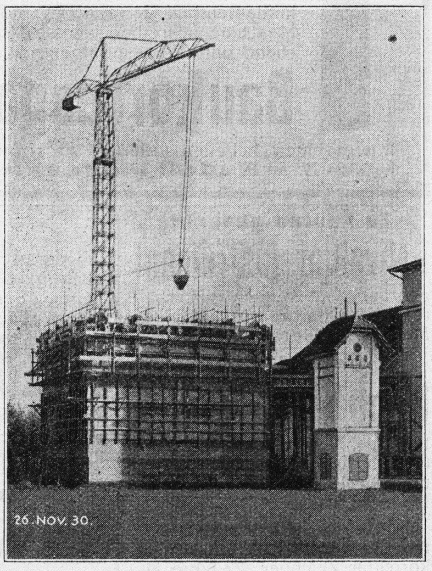

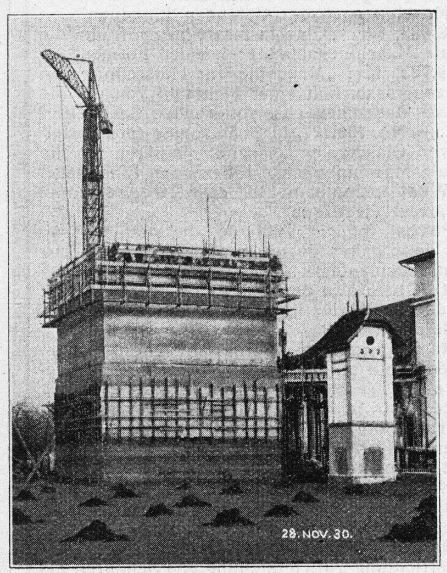

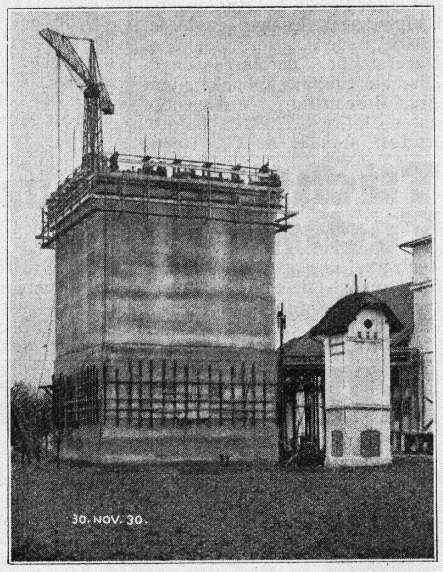

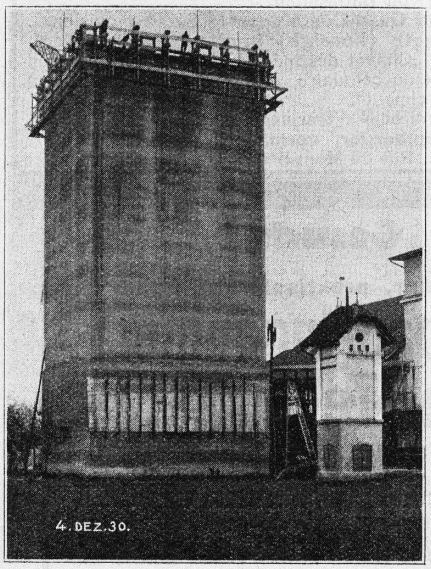

Bauunternehmer: **H. & F. Käsermann, Bätterkinden**
Hektor Egger, Langenthal

A.-G. Hunziker & Cie

Portland Cementwerke Olten.

Druck von A.-G. JEAN FREY, ZÜRICH. — Imprimé par S. A. JEAN FREY, ZURICH.