Zeitschrift: Schweizerische Bauzeitung
Herausgeber: Verlags-AG der akademischen technischen Vereine
Band: 97/98 (1931)
Heft: 8

Werbung

Nutzungsbedingungen
Die ETH-Bibliothek ist die Anbieterin der digitalisierten Zeitschriften auf E-Periodica. Sie besitzt keine Urheberrechte an den Zeitschriften und ist nicht verantwortlich für deren Inhalte. Die Rechte liegen in der Regel bei den Herausgebern beziehungsweise den externen Rechteinhabern. Das Veröffentlichen von Bildern in Print- und Online-Publikationen sowie auf Social Media-Kanälen oder Webseiten ist nur mit vorheriger Genehmigung der Rechteinhaber erlaubt. Mehr erfahren

Conditions d'utilisation
L'ETH Library est le fournisseur des revues numérisées. Elle ne détient aucun droit d'auteur sur les revues et n'est pas responsable de leur contenu. En règle générale, les droits sont détenus par les éditeurs ou les détenteurs de droits externes. La reproduction d'images dans des publications imprimées ou en ligne ainsi que sur des canaux de médias sociaux ou des sites web n'est autorisée qu'avec l'accord préalable des détenteurs des droits. En savoir plus

Terms of use
The ETH Library is the provider of the digitised journals. It does not own any copyrights to the journals and is not responsible for their content. The rights usually lie with the publishers or the external rights holders. Publishing images in print and online publications, as well as on social media channels or websites, is only permitted with the prior consent of the rights holders. Find out more

Download PDF: 14.12.2025

ETH-Bibliothek Zürich, E-Periodica, https://www.e-periodica.ch

ADOLF FELLER ⚙ HORGEN

FABRIK ELEKTRISCHER APPARATE

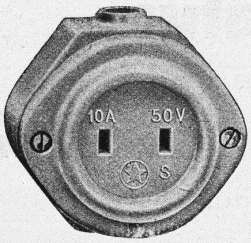

No. 1012 *F*

Neue Steckdosen und Stecker für reduzierte Spannung

gemäss § 24 der Hausinstallations-Vorschriften;
zweipolig, 10 A., 50 V.

Federnde Kontakte patentierter Ausführung.

(Der Stecker kann in keine andere Steckdose gesteckt werden.)

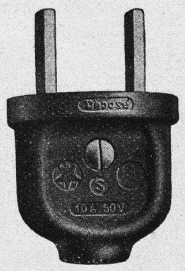

No. 1112

BEDACHUNGEN

ISOLIERUNGEN

Rexitekt Bedachung

ABDICHTUNGEN

VEDAG MUTTENZ

Vereinigte Dachpappen-Fabriken Aktiengesellschaft Berlin, Zweigniederlassung Muttenz

fabriziert Isolations-, Dichtungs- und Bedachungsmaterialien auf wissenschaftlicher Basis und mit den Erfahrungen einer über 80-jährigen Praxis. – Auf Wunsch stehen wir mit Vedag-Fachmännern den ausführenden Firmen jederzeit zur Verfügung.

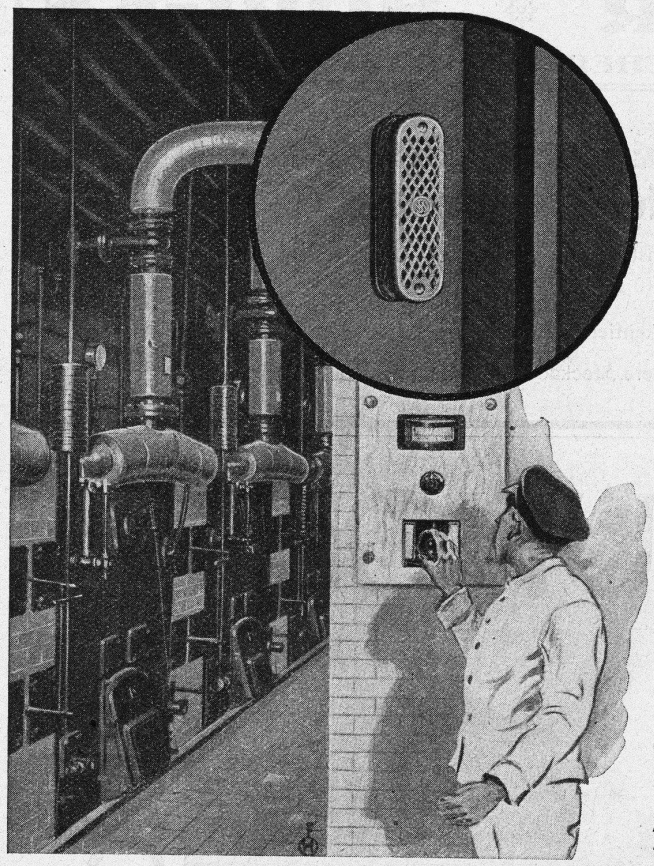

Dauernde Ueberwachung der Temperatur

in allen Räumen des Betriebes ist

von einer zentralen Stelle aus

leicht möglich durch

Siemens - Fernthermometer

Durch die laufende Temperaturkontrolle vermeidet man, dass die Räume unzulänglich oder übermässig geheizt werden.

Es ergeben sich erhebliche Ersparnisse an Brennstoff und Herabsetzung der Unkosten. Auskunft und Prospekte bereitwilligst durch

Siemens Elektrizitätserzeugnisse AG

Abteilung Siemens & Halske

Zürich Bern Lausanne

Escher Wyss & Cie, Zürich

Propeller- und Kaplan-Turbinen

Höchster Wirkungsgrad

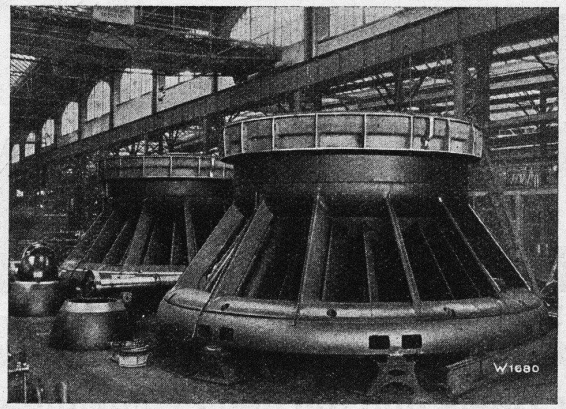

Grösste Schnelläufigkeit

Jura Cement Fabriken, Aarau
2 Propellerturbinen, Gefälle 4 m, Leistung 2100 PS.

64/30

Ed. Züblin & Cie A.-G., Zürich-Basel

Hoch- und Tiefbauunternehmung

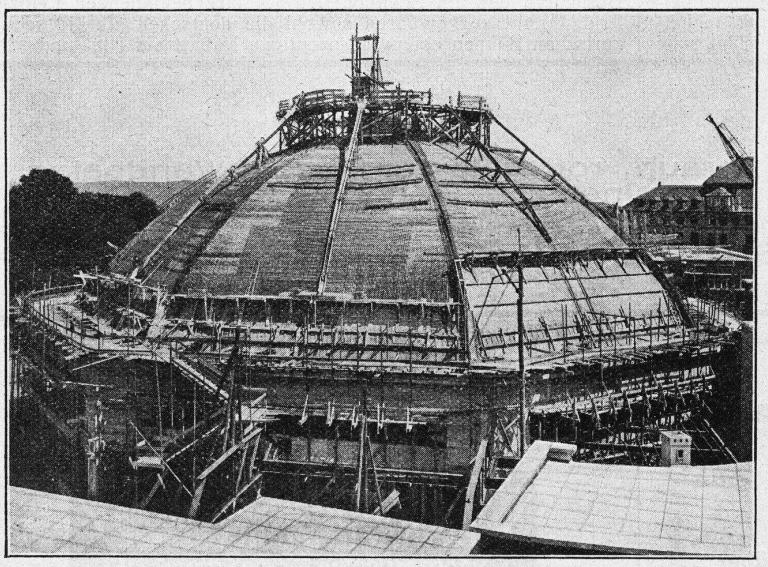

Markthalle Basel
EISENBETONKUPPEL SYSTEM DYWIDAG
(Durchmesser 60 m, Höhe 27 m)

Projektierung u. Ausführung von Hoch- und Tiefbauten

Spezialitäten:

Eisenbetonpfahlrammungen
Brücken in Beton und Eisenbeton
Silos und Lagerhäuser
Kläranlagen System Züblin
Wasserbauten und Fundationen
Tiefbohrungen
Taucherarbeiten

SLM-WINTERTHUR

ROTATIONS-KOMPRESSOREN

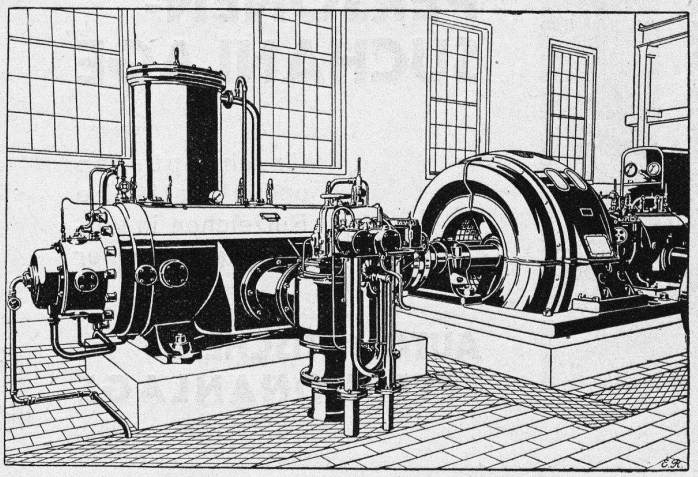

für alle Zwecke

Ortsfeste und fahrbare Anlagen
für Drücke bis 16 Atm.
und Vakuum bis 99 %

Zahlreiche Referenzen

Schweizerische Lokomotiv- und Maschinenfabrik, Winterthur

Wiener Frühjahrsmesse, 8. bis 15. März 1931. Die Wiener Internationale Messe feiert im nächsten März ihr zehnjähriges Jubiläum. Zwanzig Mal hat sie seit 1921 Aussteller und Käufer aus der ganzen Welt bei sich gesehen. Auf der nächsten Frühjahrsmesse werden Aussteller aus 19 europäischen und Ueberseestaaten in 32 Gruppen ihren Besuchern einen guten Ueberblick über die moderne Gütererzeugung in allen erdenklichen Zweigen von Industrie und Landwirtschaft bieten. Die internationale Automobil- und Motorrad-Ausstellung in der Rotunde wird von allen österreichischen und den besten ausländischen Marken beschickt und wieder eine besondere Attraktion der Messe sein. Weiters sei noch auf die technische Messe, die Eisen- und Patentmöbel-Ausstellung, die Strassenbaumesse und die Ausstellung technischer Neuheiten und Erfindungen hingewiesen. — Ausländische Besucher der Wiener Frühjahrsmesse erfreuen sich auch diesmal bedeutender Erleichterungen beim Grenzübertritt nach Oesterreich und geniessen grosse Fahrpreisbegünstigungen auf den schweizerischen, österreichischen, sowie vielen ausländischen Bahnen und Schiffahrtslinien, auch die grossen Luftverkehrsgesellschaften gewähren Fahrpreisermässigungen von 10 bis 20 %. Auskünfte in Wiener Messeangelegenheiten, sowie Messeausweise sind bei der Oesterreichischen Handelskammer in der Schweiz, Zürich, Bahnhofquai 7 (Postfach Hauptbahnhof), als offizieller Vertretung der Wiener Messen für die Schweiz erhältlich.

Fahrpreisermässigung zur Leipziger Frühjahrsmesse. Den Besuchern der am Sonntag, den 1. März beginnenden Leipziger Frühjahrsmesse gewähren sowohl die deutschen als die schweizerischen Bahnen einen 25prozentigen Rabatt auf Hin- und Rück-

KLINKER
braun, rot, gelb für Böden, Wandbelag, Cheminées, Fassaden
A. G. Verblendsteinfabrik Lausen

H. Huber, Weesen
vormals Ingenieurbureau Schmid
Telephon Nr. 13
besorgt
Projekte, Bauleitungen und Gutachten über
Wasserversorgungsanlagen
Kanalisationen, Strassenbauten
und allgemeinen Tiefbau

Travers Natur-Asphalt
Gussasphaltarbeiten für Terassen, Dächer, Fabrikböden, Korridore, Trottoirs, Fundamentmauer-Abdeckungen, etc.
Sicherste Isolierung gegen Feuchtigkeit und Wasser
Konzessionäre für die Schweiz:
E. R. Zetter & Co
Solothurn gegr. 1843
Anerkannt bester Asphalt über 80 Jahre im Gebrauch.

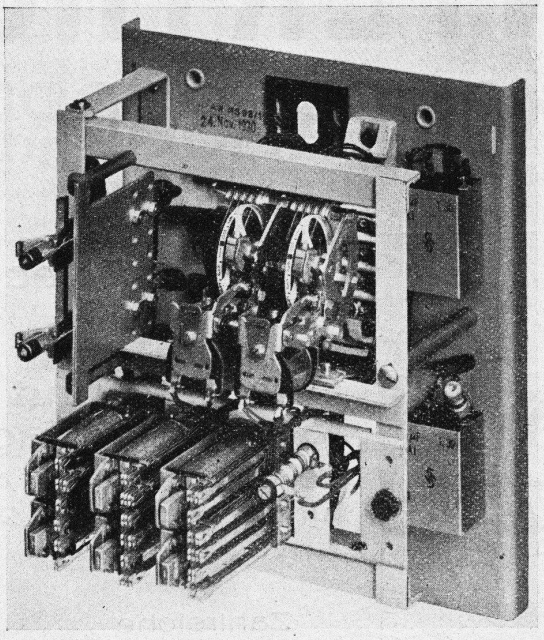

RATIONALISIEREN SIE
Ihren Betrieb durch Einbau einer
PERSONEN-SUCHANLAGE
für zehn optische und akustische Rufzeichen in Verbindung mit einer
AUTOMATISCHEN TELEPHONANLAGE

Telephonwerke Albisrieden A.G.

Für **G**as, **W**asser, **H**eizung
empfehlen wir die bestbewährten

Weichgussfittings

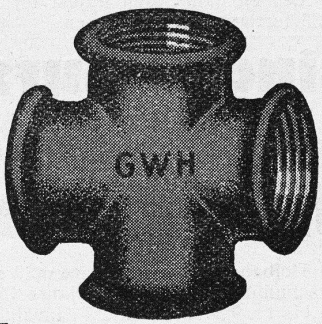

MARKE

G-W-H

Jedes Stück ist auf Dichtigkeit geprüft

GENERALVERTRETUNG FÜR DIE SCHWEIZ:

Dunkel & Co., Basel

Dreispitz Telephon: B. 99.37

Lieferungen prompt ab Werklager in Basel

INSULITE
die Holzfaser-Isolier-Platte

Insulite ist nicht allein Isoliermaterial, sondern vor allem auch Baustoff - isolierender Baustoff - das Material für den Innen- und Aussenausbau.

Machen auch Sie sich bekannt mit dieser im Feuer langjähriger Praxis erprobten Isolier- und Bauplatte, die zu rationellem, werteschaffendem Bauen vorbestimmt ist.

Elektromotoren
jeder Leistung

Lieferung
Miete
Umtausch

Transformatoren
Apparate

Revision von Personen- u. Warenaufzügen i. Abonnement

Reparatur
Umwicklung
Neuwicklung

Elektromechanische Werkstätten

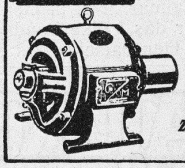

Gebrüder Meier

ZÜRICH
Zypressenstrasse 71
Tel.: 37.332

BERN
Sulgenauweg 31
Tel.: Bollwerk 56.43

OFFERTEN-INGENIEUR

Gesucht wird:

von grossem technischem Handelshaus in Zürich Maschinen- oder Elektroingenieur (womöglich E. T. H), mit tadelloser Allgemeinbildung, rascher Auffassung und absolut besten Charaktereigenschaften. Deutsch und Französisch in Wort und Schrift Bedingung, zur selbständigen Erledigung der Offerten und Vertretung des Chefs.

Geboten wird: Selbständige, den Leistungen entsprechend bezahlte Dauerstellung.

Ausführliche Offerten mit Angabe der Gehaltsansprüche, Referenzen, Zeugniskopien und Photo unter Chiffre **Z. D. 485** befördert **Rudolf Mosse A.-G., Zürich.**

Gesucht:

Junger

Ingenieur u. Tiefbautechniker

finden sofort Anstellung. — Offerten mit Gehaltsansprüchen und Zeugnissen an

Kantonsingenieur Obwalden, Sarnen.

Die unterzeichnete Bauleitung sucht auf 1. April d. J. für den Bau der Passwangstrasse Mümliswil-Beinwil für die Dauer von zirka zwei Jahren tüchtigen, im Strassenbau erfahrenen

Bau-Aufseher

bewandert in Baukontrolle, Ausmass, Absteckung und Abrechnung. — Handgeschriebene Anmeldungen mit Zeugniskopien und Gehaltsansprüchen an

Ing.-Bureau H. & E. Salzmann, Solothurn

Persönl. Vorstellung nur auf schriftl. Einladung erwünscht.

ARCHITEKTUR-BUREAU
in AROSA sucht tüchtigen

Bauführer
Bautechniker
Architekt

Angebote sind zu richten unter Chiffre **OF 2311 Ch** an **Orell Füssli-Annoncen, Chur.**

fahrt. Der Messe-Sonderzug fährt am 28. Februar um 10 Uhr morgens ab Basel mit Beigabe von direkten Wagen ab Zürich. Platzreservierung kann durch die Schweizer Geschäftsstelle des Leipziger Messamts und durch das Lloydreisebureau Meiss & Co., Zürich, vorgenommen werden. — Zur Benutzung des Sonderzuges und zum Genusse der Fahrpreisermässigung berechtigt der amtliche Messausweis, der bei der Geschäftsstelle des Leipziger Mesamts Zürich zum Vorzugspreis von Fr. 6.25 ausgegeben wird.

Vom Bau des Völkerbundspalastes in Genf. Das Baukomitee des Völkerbundes hat vom 26. bis 31. Januar a. c. in Genf getagt und sich mit den Arbeitsvergebungen für das Völkerbundsgebäude befasst. Gemäss einer Verfügung des Generalsekretärs sind die Rohbauarbeiten einer Unternehmergruppe übergeben worden, der drei schweizerische, eine französische und eine italienische Firma angehören, und zwar die Firmen Ed. Cuénod S. A., Genève; A.-G. Heinrich Hatt-Haller, Zürich; Jean Spinedi S. A., Genève; Société d'Entreprise de Travaux Publics et Industriels, Paris, und Società Italiana Chini, Impresa costruzioni cemento, Milano. Diese Arbeiten sollen dieser Tage begonnen werden. Um sie zu beschleunigen, hatte das Komitee von diesem ersten Los gewisse Planierungsarbeiten abgetrennt, die bereits seit einigen Monaten im Gange sind. Man plant, den Rohbau in 18 Monaten zu beenden. Die Architekten rechnen damit, den Palast für die Völkerbundsversammlung 1933 fertigstellen zu können.

Zu verkaufen von Fabr.-Firma zufolge Planänderung zwei neue elektrische

Speise-Aufzüge

auf Wunsch fertig montiert; sehr günstig abzugeben. — Offerten unter Chiffre **Z. J. 471** befördert **Rudolf Mosse A.-G., Zürich.**

PATENTE
ER WIRKT H. KIRCHHOFER
ZÜRICH LOEWENSTR. 51

Cliché's für Buchdruck
Armbruster & Söhne Zürich
Ob. Zäune
Tel. Hott.: 63.65

INNEN-ARCHITEKT

ERSTE KÜNSTLERISCHE KRAFT, MIT LANGJÄHRIG. IN- U. AUSLANDPRAXIS IN ERSTEN ATELIERS / WETTBEWERBSERFAHRUNGEN

SUCHT BETEILIGUNG

IN EIN ARCHITEKTURBUREAU, VORZUGSWEISE ZÜRICH,
OFFERTEN UNTER CHIFFRE Z. G. 412 AN RUDOLF MOSSE A. G., ZÜRICH ERBETEN

Ideenwettbewerb!

Zwischen **Architekten, Ingenieuren und Geometern** eröffnen wir hiemit einen

Ideenwettbewerb zwecks Erweiterung des Terrains von Renens und Umgebung

Die Jury verfügt über eine Summe von Fr. 7000.— als Prämien. Das vollständige Programm, sowie die Bedingungen zur Teilnahme am Wettbewerb können gegen Deponierung von Fr. 25.— von der Gemeindekanzlei Renens bezogen werden.

Die Gemeindeverwaltungen von Renens, Crissier, Ecublens, Chavannes und Prilly.

Hoch- und Tiefbau-Unternehmung

der Zentralschweiz sucht jüngeren, tüchtigen

Bautechniker

für Bureau und Aussendienst

Es kommen nur Bewerber in Frage, welche neben den zeichnerischen Fähigkeiten auch im Aufstellen von Kostenvoranschlägen, Erledigung von Ausmassen und Abrechnungen versiert und **praktisch** mit dem **Hoch- und Tiefbau** absolut **vertraut** sind. Italien. Sprachkenntnisse erwünscht. **Eintritt per Ende März oder Anfang April,** event. früher nach Vereinbarung. — Handschriftliche Offerten mit Auskunft über Lehrgang, bisherige Tätigkeit, Angaben über Alter, Gehaltsansprüche und Eintrittsmöglichkeit, unter Beilage von Zeugnisabschriften und Photo unter Chiffre **Z. F. 392** befördert **Rudolf Mosse A.-G., Zürich.**

Kreisingenieurstelle.

Auf 1. Juli 1931 ist die Stelle eines

Kreisingenieurs

beim Kantonalen Tiefbauamt neu zu besetzen. Verlangt wird abgeschlossene Hochschulbildung und einige Jahre Praxis. Jahresbesoldung Fr. 7,020.— bis Fr. 9,840.—. Alters-, Invaliditäts- und Hinterbliebenenversicherung.

Bewerbungen sind unter Angabe des Alters, Bürgerortes und Wohnortes, sowie unter Beilage von Zeugnissen über den Bildungsgang und die bisherige Betätigung bis zum **15. März 1931** der unterzeichneten Stelle einzureichen. Persönliche Vorstellung nur auf unser besonderes Verlangen.

Direktion der öffentlichen Bauten des Kantons Zürich.

NAEGELI & Co., BERN

PATENTANWALTSBUREAU, Bundesgasse 16

Patentverkauf oder Lizenzabgabe

Die Inhaber folgender Schweizer Patente wünschen mit schweizerischen Fabrikanten, bezw. Interessenten in Verbindung zu treten und sind gerne bereit, Lizenzen zu erteilen oder die Patente zu verkaufen:

No. 129288 vom 20. Oktober 1927, auf: Vorrichtung zum Entrippen der Tabakblätter.
No. 102616 vom 21. Oktober 1921, auf: Installation de distribution de courant continu.
No. 102617 vom 21. Oktober 1921, auf: Installation de distribution de courant continu.
No. 99250 vom 7. Oktober 1920, auf: Verfahren und Maschine zum Zusammenkleben der Fäden alter und neuer Ketten in Webereien.
No. 130805 vom 28. Dezember 1927, auf: Elektrischer Signalempfänger.
No. 101587 vom 30. November 1921, auf: Machine pour dévider les cocons.
No. 113011 vom 27. September 1924, auf: Labyrinthdichtungseinrichtung.
No. 130188 und 125999, auf: Instrument zur Messung veränderlicher Kräfte.
No. 109392 vom 25. Januar 1924, auf: Schaltungsanordnung für Relaiswähler.
No. 115704 vom 11. Dezember 1924, auf: Procédé et installation pour la production de carbone finement subdivisé et d'un mélange gazeux contenant de l'acétylène et de l'hydrogène en partant de mélanges d'hydrocarbures liquides ou facilement fusibles.
No. 130205 vom 5. November 1927, auf: Verfahren und Einrichtung zur Herstellung von mit einer Spitze versehenen Schrauben.
No. 126685 vom 8. März 1927, auf: Schalteinrichtung zur Uebertragung vom Stromstössen über Fernsprechleitungen.
No. 127653 vom 11. März 1927, auf: Schaltungsanordnung zur Impulssendung auf Fernsprechleitungen.
No. 118592 vom 4. Dezember 1925, auf: Mittelpufferkupplung für Eisenbahnfahrzeuge.
No. 131934 vom 11. Januar 1928, auf: Schaltungsanordnung für Selbstanschlussfernsprechanlagen mit mehreren Unterämtern.

Gefällige Offerten oder Vorschläge werden durch Herren **NAEGELI & Co., Patentanwaltsbureau, Bundesgasse 16,** in **BERN,** weiterbefördert.

S. T. S. Schweizer. Technische Stellenvermittlung
Service Technique Suisse de placement
Servizio Tecnico Svizzero di collocamento
Swiss Technical Service of employment

ZÜRICH, Tiefenhöfe 11 — Telephon: Selnau 5426 — Telegr.: INGENIEUR ZÜRICH
Für Arbeitgeber kostenlos. Für Stellensuchende Einschreibegebühr 2 Fr. für 3 Monate. Bewerber wollen Anmeldebogen verlangen. *Auskunft* über offene Stellen und *Weiterleitung* von Offerten erfolgt *nur gegenüber Eingeschriebenen.*

Maschinen-Abteilung.

7 Konstrukteur f. Abt. Zentrifugalpumpenbau, m. mehreren Jahren Bureaupraxis in d. Spezialgebiet. Baldmögl. Deutsche Schweiz.
29 Ingenieur oder Techniker ges. Alters, für Bau u. Leitung einer Hartsteinfabrik. Französ. erforderl. Schweizerfirma f. Frankreich.
65 Elektro-Ingenieur als Spezialingenieur f. Berechnungen auf dem Gebiete d. Gleichstrommaschinen. Deutsche Schweiz. Eilofferten.
67 Chemiker-Ingenieur, z. Betriebsleitung einer Fabrik d. pharmazeutischen Branche, m. gr. Erfahrung a. d. Gebiete. Südschweiz.
69 Elektro-Techniker, guter Konstrukteur, mit Erfahrung im Schalttafelbau. Zentralschweiz.
71 Heizungs-Ingenieur oder erfahrener Techniker, 30/40 Jahre, in selbst. Stellung f. Heizung u. sanitäre Anlagen. Baldmögl. Zürich.
73 Chemiker-Techniker, 20/30 Jahre, m. Laboratoriums-Praxis, wenn möglich mit Kenntnissen auf Textil-Aerographik. Ostschweiz.
75 Elektro-Ingenieur, für Berechnung von Gleichstrommaschinen. Deutsche Schweiz.
77 Elektro-Techniker, II. Klasse, f. Telegraphenlinienbau. Anmeldefrist 7. März.
79 Elektro-Techniker, mit Kenntnissen in der automatischen Telephonie. Anmeldefrist 7. März.
83 Betriebs-Techniker, mit Praxis in Schwachstrom-Installationen, für Grosshotel, Ostschweiz. 1. April.

Bau-Abteilung.

42 Jüngerer Eisenbeton-Zeichner. Ingenieur-Bureau Zürich.
110 Hochbau-Techniker, guter Zeichner, mit Zürcher Verhältnissen vertraut, mit mindestens 2 bis 3 jähriger Bureaupraxis. Dauerstelle. Architektur-Bureau Zürich.
112 Seriöser Bauleiter, f. d. Bau einer Kirche. Arch.-Bur. NW.Schweiz.
118 Hochbau-Techniker, m. 2 b. 3 j. Praxis, f. Bureau. A.-B. Aargau.
140 Hochbau-Techniker, dipl., ev. Architekt, 25 b. 35 Jahre, als erster Angestellter auf kl. Architektur-Bureau a. Zürichsee, f. Bureau und Bau. Dauerstelle. Eintritt spätestens 1. Juli.
144 Innen-Architekt, selbst. Möbelzeichner. Dauerstelle. Ostschweiz.
158 Tiefbau-Techniker, als Bauführer. Baldmöglich. Bau-Unternehmung Berner-Jura.
160 Bauführer, f. gross. Geschäftshaus in Bruxelles. Schweizermeld.
162 Jüngerer Techniker für Bureau und Feldaufnahmen. 1. April. Ingenieur-Bureau Bern.
164 Bautechniker, m. abgeschl. Technikumsbildung u. mind. 3 jähr. Praxis als Bauzeichner auf Arch.-Bureau. Sofort. Kt. Thurgau.
166 Junger Bautechniker od. Bauzeichner. Sofort. Architektur-Bureau der französischen Schweiz.
168 Hochbautechniker, guter Zeichner. Architektur-Bureau Zürich. Sofort.
170 Jüngerer Bautechniker, womöglich mit abgeschlossener technischer Bildung, für landwirtschaftliches Bauamt. Schweiz.
171 Jüngerer Hochbautechniker-Zeichner, mit Praxis auf Bau. Sofort. Zürich.

Junger, tüchtiger

Bauzeichner

sucht auf 1. März oder später Stelle. Flotter Zeichner, geübt im Entwurf und Detail. — Angebote u. Chiffre A. 2411 B. bef. **Rudolf Mosse, A.-G., Bern.**

Mechanische Schreinerei in der Ostschweiz, mit günstigen Arbeitsbedingungen, übernimmt sämtliche

Bauschreiner-Arbeiten

in bekannt sauberer Ausführung. Anfragen unter Chiffre Z. U. 499 befördert Rudolf Mosse A.-G., Zürich.

HOTEL
Habis-Royal
Bahnhofplatz
ZÜRICH
Restaurant
Sitzungszimmer

Stelle-Ausschreibung.

Die durch den Hinschied des bisherigen Inhabers freigewordene Stelle des

Kantonsbaumeisters

ist neu zu besetzen. In Betracht kommen Architekten mit Hochschulbildung und mehrjähriger Praxis. Bewerber, die sich in der öffentlichen Verwaltung auskennen, erhalten den Vorzug. Die jährliche Besoldung beträgt Fr. 9240.— bis Fr. 12,720.—. Alters- und Hinterbliebenenversicherung.

Reflektanten belieben sich **innert der bis 7. März 1931 verlängerten Frist** unter Angabe von Referenzen und unter Beilage von Ausweisen über Studiengang und bisherige Tätigkeit bei der unterzeichneten Direktion schriftlich anzumelden. Persönliche Vorstellung nur auf Einladung.

Direktion der öffentlichen Bauten des Kantons Zürich:
Maurer.

Ingenieurbureau der Nord-Westschweiz sucht jüngern, selbständigen und zuverlässigen

INGENIEUR oder TECHNIKER

f. Projektierung u. Bauleitung von Strassen, Kanalisationen, Bachverbauungen, Wasserversorgungen etc. Sicherer Statiker u. Konstrukteur für Eisenbeton und guter Zeichner erhält den Vorzug. Eintritt nach Uebereinkunft. Dauerstellung. Ausführliche Anmeldungen mit Ausweisen über bisherige Tätigkeit und Gehaltsansprüchen unter Chiffre Z. O. 476 an **Rudolf Mosse, A.-G., Zürich.**

HOCHBAU-UNTERNEHMUNG

sucht zu selbständiger Leitung ihrer Zweigniederlassung einen in allen Gebieten des Hochbaues, insbesondere aber in Maurer- u. Eisenbetonarbeiten erfahr., tüchtigen

Hochbautechniker

Reflektanten belieben sich unter Beilage von Zeugnissen und Photographie zu melden unter Chiffre Z. R. 497 an **Rudolf Mosse A.-G., Zürich.**

BAUFÜHRER

mit In- u. Auslandpraxis im Industrie- u. Wohnhausbau, sucht Stelle in der französ. Schweiz oder im Ausland. Deutsch, französisch u. italienisch sprechend. Offerten unt. Chiffre Z. A. 368 bef. **Rudolf Mosse, A.-G., Zürich.**

Grössere

Kiesgrube

im Kanton Luzern mit guter Abfuhr, zur Ausbeutung **zu verkaufen.** — Adresse unter P. 31065 Lz. bei der **Publicitas, Luzern.**

Sa femme étant malade, père de famille suisse, 5 ans à l'entretien d'un grand hôtel à Paris comme

Monteur Sanitaire

demande travail assuré, hôtel, entreprise ou patron. — Adresser les offres à **A. LEUENBERGER, plombier, Hôtel Scribe, rue Scribe, PARIS.**

Hochbautechniker
(Architekt)

Bayer, 24 Jahre m. höherer Schulbildung, m. 5 jährig. Praxis auf Bureau u. Bauplatz, in allen einschläg. Arbeiten bestens bewand., sucht sofort oder später entsprechenden Wirkungskreis. Ia Referenzen. — Angebote unter Chiffre Z. P. 439 befördert **Rudolf Mosse, A.-G., Zürich.**

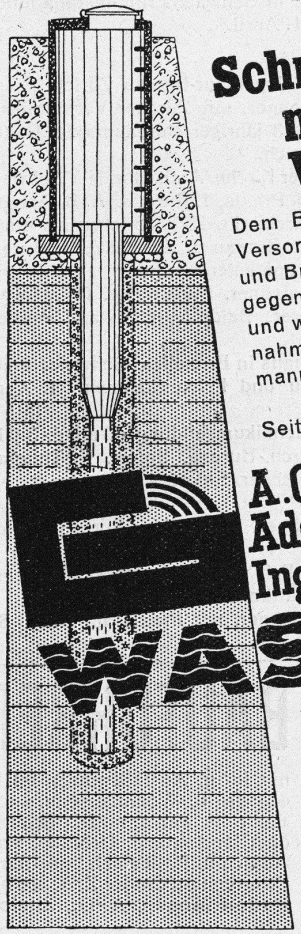

Schritt halten - ?
nein -
Vorausgehen!

Dem Bedarf vorausgehen muss die Versorgung Ihres Betriebes mit Trink- und Brauchwasser. Lassen Sie sich gegen Trockenperioden die technisch und wirtschaftlich günstigsten Maßnahmen vorschlagen. Der Fachmann wird Sie objektiv beraten.

Seit 1868 befasst sich die

A.G. Adolf Guggenbühl, Ingenieur, Zürich

WASSER

ausschliesslich mit Wasserversorgungen für Gemeinden und Industrien. Quell-, See- und Grundwasserfassungen. Sondierbohrungen, Pumpversuche, Filterbrunnen. Selbstentlüftende Heberleitungen mit maximalem Wirkungsgrad.

Bahnhofstrasse 90, Zürich. Tel.: 53.838

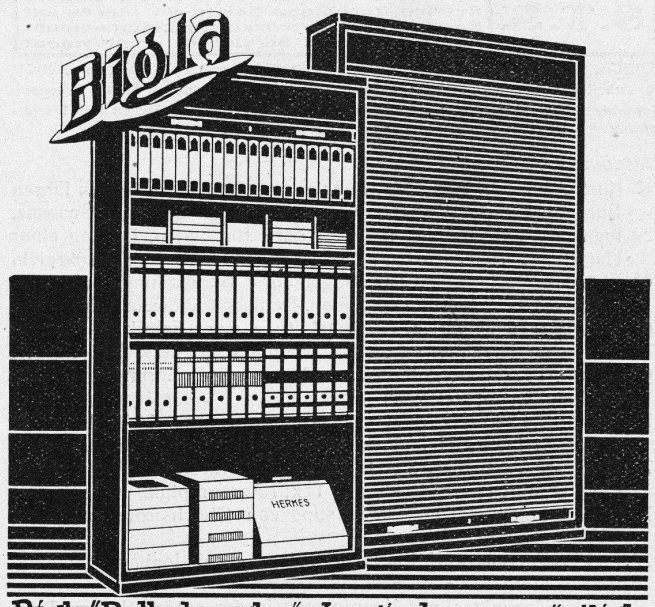

„Bigla"-Rolladenschränke sind unverwüstlich. Die aus Spezial-Stahlblech hergestellten Rolladen laufen spielend leicht und sozusagen geräuschlos. Das Innere kann jederzeit beliebig zu grösseren oder kleineren Fächern eingeteilt werden. Für tadellose Ausführung übernehmen wir jede Garantie

Bigler, Spichiger & Cie. A.-G. Biglen-Bern

LINOLEUM ÜBERALL
DER PASSENDE BODENBELAG
INLAID-GRANIT-JASPÉ-MARBOLEUM-KORK
GESCHÄFTSRÄUME, HOTELS, SPITÄLER, SCHULEN

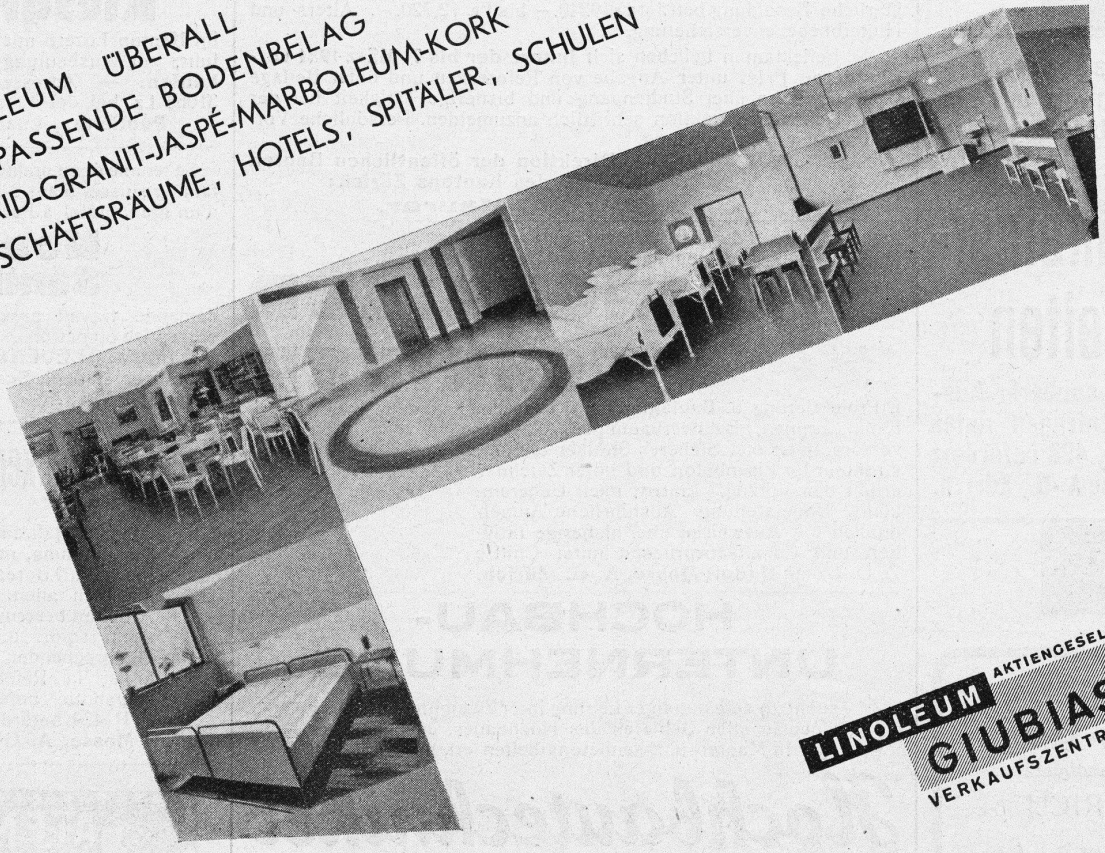

LINOLEUM AKTIENGESELLSCHAFT
GIUBIASCO
VERKAUFSZENTRALE BASEL

Druck von A.-G. JEAN FREY, ZÜRICH. — Imprimé par S. A. JEAN FREY, ZURICH.