Zeitschrift: Schweizerische Bauzeitung
Herausgeber: Verlags-AG der akademischen technischen Vereine
Band: 91/92 (1928)
Heft: 25

Werbung

Nutzungsbedingungen
Die ETH-Bibliothek ist die Anbieterin der digitalisierten Zeitschriften auf E-Periodica. Sie besitzt keine Urheberrechte an den Zeitschriften und ist nicht verantwortlich für deren Inhalte. Die Rechte liegen in der Regel bei den Herausgebern beziehungsweise den externen Rechteinhabern. Das Veröffentlichen von Bildern in Print- und Online-Publikationen sowie auf Social Media-Kanälen oder Webseiten ist nur mit vorheriger Genehmigung der Rechteinhaber erlaubt. Mehr erfahren

Conditions d'utilisation
L'ETH Library est le fournisseur des revues numérisées. Elle ne détient aucun droit d'auteur sur les revues et n'est pas responsable de leur contenu. En règle générale, les droits sont détenus par les éditeurs ou les détenteurs de droits externes. La reproduction d'images dans des publications imprimées ou en ligne ainsi que sur des canaux de médias sociaux ou des sites web n'est autorisée qu'avec l'accord préalable des détenteurs des droits. En savoir plus

Terms of use
The ETH Library is the provider of the digitised journals. It does not own any copyrights to the journals and is not responsible for their content. The rights usually lie with the publishers or the external rights holders. Publishing images in print and online publications, as well as on social media channels or websites, is only permitted with the prior consent of the rights holders. Find out more

Download PDF: 15.12.2025

ETH-Bibliothek Zürich, E-Periodica, https://www.e-periodica.ch

BAND 91 NR. 25 23. JUNI 1928

SCHWEIZERISCHE BAUZEITUNG

WOCHENSCHRIFT FÜR ARCHITEKTUR / INGENIEURWESEN / MASCHINENTECHNIK

REVUE POLYTECHNIQUE SUISSE

OFFIZIELLES ORGAN DES SCHWEIZER INGENIEUR- UND ARCHITEKTEN-VEREINS
UND DER GESELLSCHAFT EHEMAL. STUDIERENDER DER EIDG. TECHN. HOCHSCHULE
GEGRÜNDET 1883 VON ING. A. WALDNER / HERAUSGEGEBEN VON ING. C. JEGHER

Vereins-Mitglieder, beim Verlag, Schweiz 32 Fr., Ausland 40 Fr. jährl.; Nicht-Mitglieder 40 bezw. 50 Fr., postamtl. 30 Cts. mehr. / Einzel-Nr. 1 Fr.

VERLAG CARL JEGHER, ZÜRICH
Dianastrasse Nr. 5 / In Kommission bei Rascher & Cie., Zürich u. Leipzig

Inserate durch RUDOLF MOSSE, Zürich, die viergespaltene Colonelzeile 50, Titelseite 80 Cts., Anzeigen ausländ. Ursprungs 60 Cts., Titelseite 1 Fr.

PRO PRA

JALOUSIELADEN
mit Eckfriesverbindung
+PATENT Nº 61144
BESCHLÄGE
in bester Ausführung
fertig am Bau angeschlagen
Wilh. Baumann Rolladenfabrik Horgen

ED. BRUN, WÄDENSWIL 1
TELEPHON 102
Aelteste Spezialfabrik für Härte-Löt-Schweissprodukte, Autogen-Zusatzmaterialien, Lager-Kühlfette, Lager-Kühlöle, Technische Oele und Fette
Preise auf Anfrage
Preise auf Anfrage

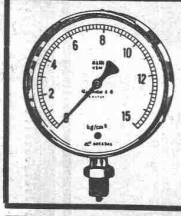

Manometer A.-G., Zürich, Armaturen-Fabrik
(vormals Schäffer & Budenberg, Filiale Seebach, ständige Fabrikation seit 1893)
Manometer, Thermometer, Dynamometer
mit und ohne Registrierung, für jeden Zweck, bewährteste Konstruktionen, genau und zuverlässig.
Dampfventile, Hähne aller Art, Wasserstände, Schutzgläser,
Pumpen, Injektoren, Elevatoren, Kondenstöpfe u. s. w.

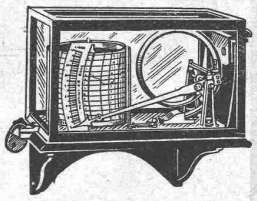

HEIZUNG UND LÜFTUNG
HEINRICH LIER, INGENIEUR
TELEPHON: SEL. 92.05 ZÜRICH BADENERSTRASSE 440

Wer PAVAG's Kraftpapiersack kennt, schickt nur in diesem Sack Zement!
PAVAG ZÜRICH

W. STÄUBLI

Ingenieur

ZÜRICH 3

INGENIEUR-HOLZBAU

„SYSTEM TUCHSCHERER"

Flugzeughallen
Industriebauten
Lagerhallen
Turmbauten und Festhallen
Lehrgerüste

GRÜNDUNGS-ARBEITEN

Fundierungen mit Holz- und Eisenbetonpfählen
Spundwände
Larssenwände
Betonieren unter Wasser
Consolidierungen von Brückenpfeilern und Ufermauern
Beseitigung von alten Pfählen nach modernstem Schwemmverfahren
Expertisen

SPEZIALITÄTEN

Taucher-Arbeiten
Autogenes Schneiden unter Wasser
Heben von versunkenen Schiffen
Verlegen von Seewasserleitungen
Untersuchungen und Recherchen unter Wasser
Baggerarbeiten

Luftphotographie

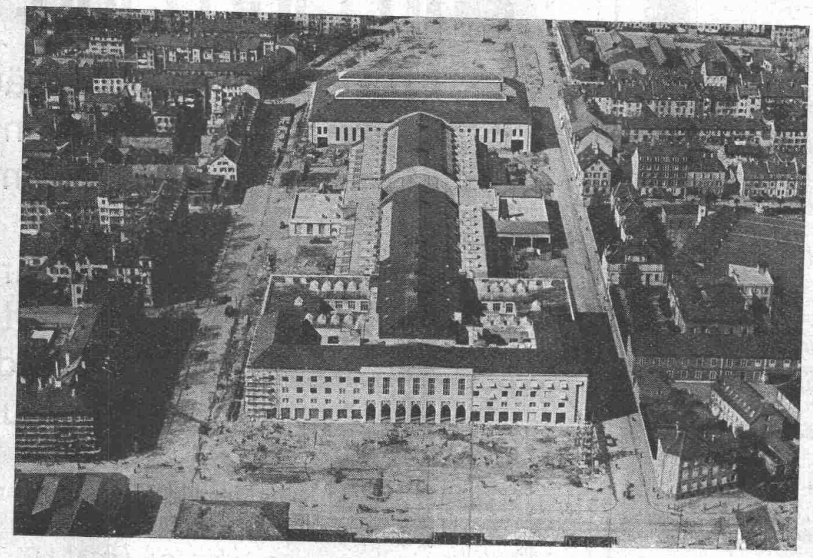

in

BASEL

und Umgebung besorgt der Photodienst der

Flugplatz - Genossenschaft „Aviatik beider Basel"

Flugplatz Basel / Birsfelden

Telephon: Safran 49.80

Verlangen Sie unverbindliche Kostenvoranschläge

SAURER

450 HP JUPITER FLUGMOTOR

SAURER

LASTWAGEN 1½—6 t

OMNIBUSSE

SAURER

Minimax

löscht im Fluge:

„Der Militärflieger, Lt. Viuff, rettete gestern seine Maschine und sich selbst bei einem Brand, der 300 m über der Erde ausbrach .... Er war mit dem Fokker No. 59 .... auf einem Rekognoszierungsflug gerade über Thurebylille, ... als die Flammen plötzlich um den Flieger und den Hinterteil der Maschine herausschlugen. Dank seiner Geistesgegenwart stellte er sofort die Benzinzufuhr ab und setzte den Minimax-Flugzeuglöscher in Tätigkeit. So gelang es ihm, den Brand zu löschen, während die Maschine im Gleitflug sich gegen den Boden bewegte ....“

„Dagens Nyheder“, Kopenhagen, 17. V. 1928.

MINIMAX A.-G., ZÜRICH

DAS ULTRAVIOLETTE STRAHLEN durchlassende FENSTERGLAS

für Krankenhäuser
Sanatorien
Kinderheime
Schulen
Kinderzimmer
Wintergärten
Wohn- und Arbeitsräume

Amtl. Atteste u. Prospekte z. Verfügung

Vertreterbesuch u. Kostenanschläge unverbindlich.

ULTRAVIOLETT-GLAS-VERTRIEBS-GESELLSCHAFT M. B. H., BERLIN.

Generalvertretung für die Schweiz:
LEGNOVITRA HANDELSGESELLSCHAFT A.-G.
Telephon: Selnau 70.90 ZÜRICH 2 Tödistrasse 63

Gesellschaft der L. von Roll'schen Eisenwerke, Gerlafingen

Gegründet 1823 Werk **„Giesserei Bern“** Gegründet 1823 in Bern

Konstruktionswerkstätten, Eisengiesserei

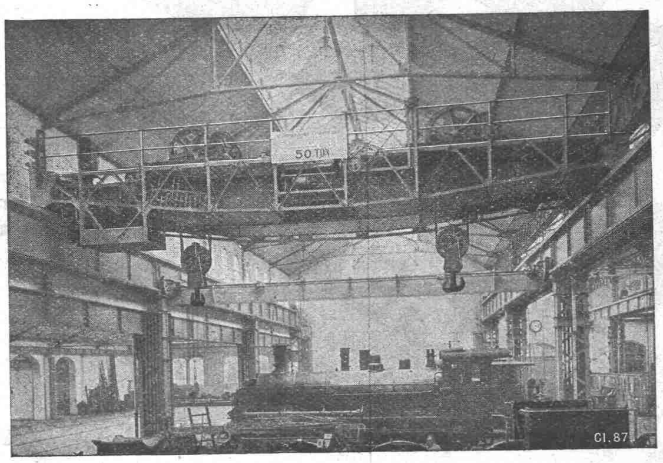

Lokomotivhebekran von 50 Tonnen Tragkraft, in den Reparaturwerkstätten der S. B. B. in Zürich.

Hebezeuge

Eisenbahnmaterial
Schützenanlagen und Wehreinrichtungen
Zahnradbahnmaterial
Standseilbahnen
Kabelbaggeranlagen
Allgem. Maschinenbau

Telegramme: Giesserei Bern
Telephon: Bollwerk 1066

Pohlig

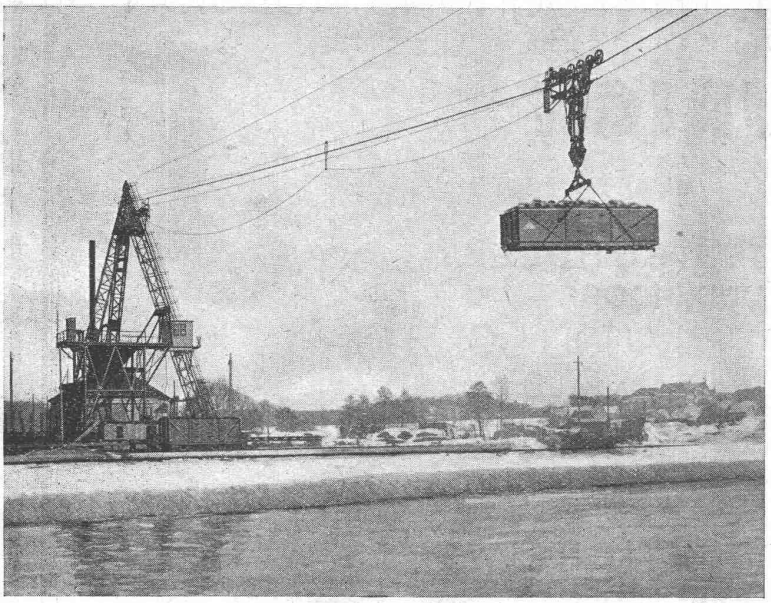

Kabelkran zum Transport von Torf über einen Fluss. Spannweite 150 m, Leistung 80 t stündlich.

Pohlig - Kabelkrane

finden als billiges und betriebseinfaches Transportmittel Verwendung bei grossen Erdausschachtungen, beim Bau von Kanälen, Häfen, Eisenbahnen, Brücken, Talsperren usw., ferner für Stein- und Kalkbrüche und Tagebaue jeder Art sowie für die Schiffsentladung, Lagerplatzbedienung, Schiffsbau und als billiger Ersatz an Stelle kostspieliger Brücken.

J. Pohlig Aktiengesellschaft, Köln-Zollstock

Vertretung für die Schweiz:
Fr. Waldherr, Zürich, Seefeldstrasse 120

KRUPP GRUSONWERK

Neuzeitliche, mit grösster Wirtschaftlichkeit arbeitende

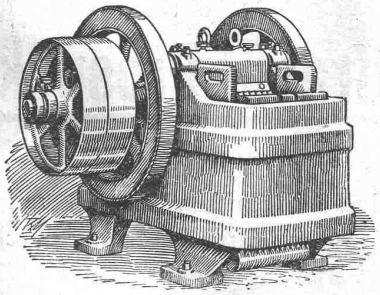

Steinbruch- u. Schotter-Anlagen

mit Einrichtungen zum Bereiten von Makadam-Körnungen unter Verwendung unserer bewährten

Backen-, Rund- und Walzenbrecher, Becherwerke und Siebtrommeln

für jede gewünschte Leistung

Vertreter: SPOERRI & Co., ZÜRICH, Walchestr. 27

MAGDEBURG

ALFRED COMTE

LUFTVERKEHR UND FLUGZEUGKONSTRUKTION

Telephon: Hottingen 71.30 — Telegramme: Flugcomte

ZÜRICH

*

FLIEGER-SCHULE
IN DÜBENDORF

AUSBILDUNG AUF LANDFLUGZEUGEN

für Sport- und Transport-Brevet

Mässige Preise - Erste Referenzen

FLUGZEUG-KONSTRUKTIONS-WERKSTÄTTE
IN OBERRIEDEN

NEUKONSTRUKTION UND REPARATUREN

Sie erhalten über den internationalen

Passagier-, Fracht- u. Post-Luftverkehr der Schweiz

erschöpfend Auskunft durch den

Offiziellen Flugplan 1928

und den

Luftfracht-Prospekt 1928

Beide Schriften werden auf Verlangen gratis zugestellt durch die

Schweizer. Luftverkehrs-Union

Propagandabureau

Zürich 1 Kaspar Escher-Haus, Z. 336, III. St.

Telephon: Hottingen 73.70

Die grossartigste Flugleistung der Welt

22,000 Km in 17 Tagen mit

VALVOLINE

-Oel, ausgeführt durch die beiden amerikanischen Flieger Schlee und Brock vom 28. August bis 17. September 1927. - Für ihren Apparat Pride of Detroit verwendeten sie ausschliesslich das bestbewährte Qualitätsöl VALVOLINE

Wenn es noch eines Beweises bedurft hätte, so liegt hier eine glänzende Bestätigung vor, dass mit absolut reinem und erstklassigem **Mineralöl,** als welches das **Valvoline-Oel** seit 60 Jahren in der **ganzen Welt anerkannt** wird, zum mindesten die Leistungen herausgebracht werden wie mit dem viel teureren Rizinus-Oel oder dessen Mischungen, welches ausserdem mit seinen unausstehlichen Dämpfen Flugpersonal und Gäste belästigt. Die Amerikaner sind auch hierin bahnbrechend gewesen, die Deutschen, Franzosen und Tschechoslovaken folgen bereits.

VALVOLINE OEL A.-G.

ZÜRICH · SONNENQUAI 3

Kredite, insbesondere Baukredite

Hypothekar-Darlehen

gewähren zu günstigen Bedingungen

AKTIENGESELLSCHAFT

LEU & Co., ZÜRICH

Gegründet 1755

Handels- und Hypothekenbank

SCHMIEDEEISERNE FENSTER

TÜREN U. TORE FÜR FABRIKBAUTEN

GEILINGER U. CO WINTERTHUR

WESERHÜTTE

LÖFFELBAGGER und EIMERKETTENBAGGER

auf Raupenketten und Schienen, für Dampf-, Diesel- und Elektromotor

TRANSPORTEURE und GURTFÖRDERER, STEINBRECHER

Vertretung:

RAUSSER & CIE., Techn. Bureau, ZÜRICH 8

Mühlebachstrasse 72 Telephon: Hottingen 27.34

BURCKHARDT

Kolben- und Rotations-Maschinen

50 jährige Erfahrung

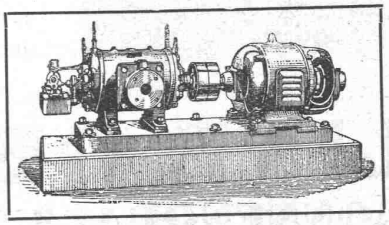

Riemenantrieb oder direkte Kupplung mit Motoren

Erstklassige Ausführungen

KOMPRESSOREN — VAKUUMPUMPEN

MASCHINENFABRIK BURCKHARDT A. G. BASEL

Prüfen
Sie die
Sicherheit
des
FLUGZEUGES
mit dem bewährten
Präzisions-Dehnungsmesser

Einfachste, solideste und zweckmässigste Bauart
Geringstes Gewicht und Raumbedarf
Beliebige Messlänge
300-2000 fache Uebersetzung
Höchste Präzision
Einfachste Handhabung

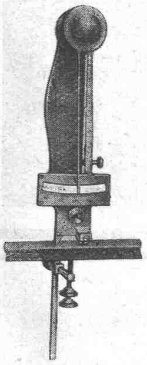

Man verlange Druckschriften und Referenzen durch:

Tensometer Huggenberger
Zürich 3 (Schweiz)

EINIGE REFERENZEN:
Eidg. Materialprüfungsanstalt, Zürich, Zeppelinbau u. Dornier Metallbauten, Friedrichshafen, Junkers Werke, Dessau, Versuchsamt für Luftfahrt, Berlin, Luft-Hansa, Berlin, Haw-Propellerbau, Berlin usw.

Maschinenfabrik Weingarten
vormals HCH. SCHATZ, A.-G.
Weingarten, Württ.
Ausstellungslager:
ZÜRICH, Ausstellungsstr. 25, Tel.: Selnau 92.57
Vertreter: MAX BARON

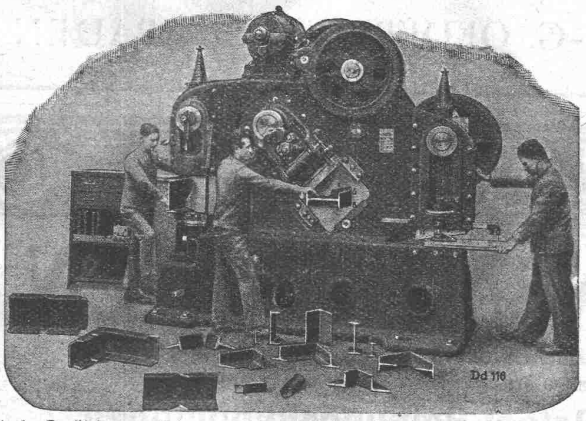

Blech-, Profileisen- u. Gehrungsschere mit Universal-Loch- u. Ausklink-Maschine

Eisen- und Blechbearbeitungsmaschinen
wie:

Blechscheren	Excenterpressen
Profileisenscheren	Kurbelpressen
Kreisscheren	Nietpressen
Figurenscheren	Ziehpressen
Kurbeltafelscheren	Friktionsspindelpressen
Lochmaschinen	Abkantmaschinen
Ausklinkmaschinen	Blechbiegmaschinen
Dekupiermaschinen	Blechrichtmaschinen

ALLES
für den
KINO-
Amateur

KINO
KINO
KINO
KINO
KINO
KINO
KINO
KINO
KINO
KINO
KINO
KINO
KINO
KINO

Normal- und Schmalfilm ● Aufnahme- und Vorführungs-Apparate
Vollständige Amateur-Einrichtungen
Rohfilm (Kodak, Agfa etc.)

Erstklassige Kino-Arbeiten:
Entwickeln, Kopieren, Titel ● Spezialität:
Kino-Vergrösserungen

Generalvertretung «DE VRY»
Verlangen Sie den neuen Prospekt über 16 mm-Apparate

Gimmi
& Co. Zürich
Merkurstr. 25
Photo - Kino - Technik
Telephon: Hottingen 81.51

HEINRICH HATT-HALLER HOCH- & TIEFBAU-UNTERNEHMUNG ZÜRICH

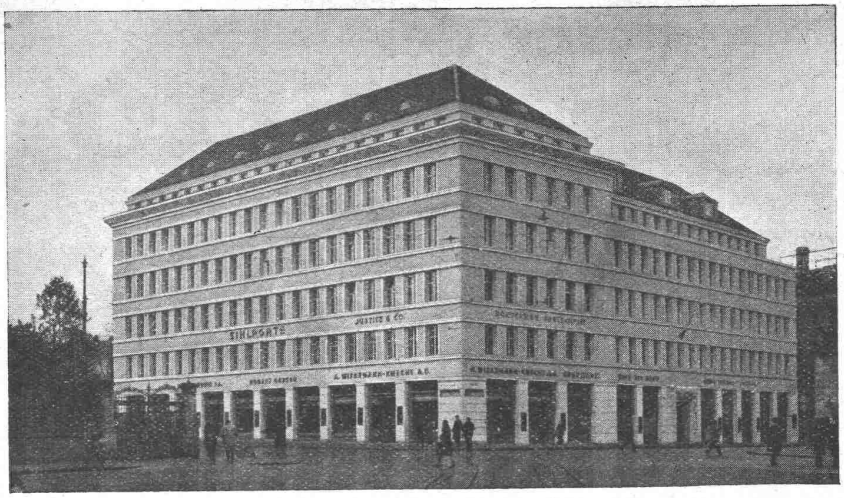

Hochbauarbeiten
Tiefbauarbeiten
Eisenbetonarbeiten
Schlüsselfertige Ein- u. Mehrfamilien-Häuser

Stangenlose Gerüstungen nach eigenem Patente

NEUBAU SIHLPORTE, ZÜRICH
ARCHITEKT KARL KNELL, ZÜRICH

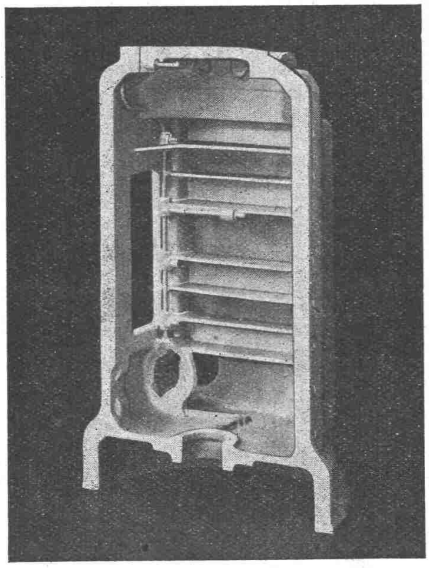

ELEKTRON-METALL BRICHT SICH BAHN!

weil es viel leichter ist als alle übrigen Nutzmetalle,
weil es hohe Festigkeitswerte besitzt,
weil es sich vorzüglich und rasch bearbeiten lässt,
u. ein sauberes, kompakt. Gefüge im Sandguss aufweist.

SANDGUSS (Spez. Gew. 1,8)
Stangen / Bleche / Röhren

A.-G. OEDERLIN & CIE., BADEN

GESELLSCHAFT DER LUDW. VON ROLL'SCHEN EISENWERKE
· FILIALE: EISENWERK CLUS KT. SOLOTHURN ·

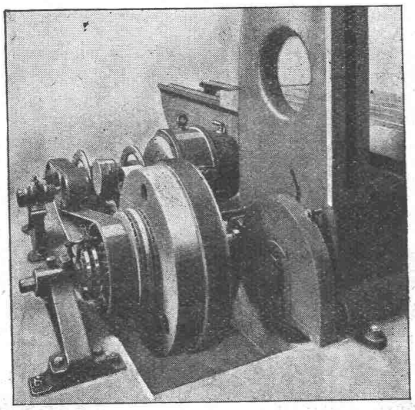

Hobelmaschinen-Einzelantrieb mit elektromagnetischer Reversier-Reibungskupplung Patent Clus und Umkehr-Lnix.

TRANSMISSIONEN

in moderner Ausführung, mit Ringschmierlagern oder Kugellagern.
Komplette Anlagen für alle Industriezweige.

Benn's Patent-Reibungskupplungen.
Elektromagnetische Reibungskupplungen.
Patentiert in der Schweiz und im Auslande.

Patent-LENIX-Getriebe

FILIALE: GIESSEREI OLTEN

Rohguss zu Riemenscheiben und Zahnrädern
jeder Grösse und Konstruktion.