**Zeitschrift:** Schweizerische Bauzeitung
**Herausgeber:** Verlags-AG der akademischen technischen Vereine
**Band:** 89/90 (1927)
**Heft:** 19

**Werbung**

**Nutzungsbedingungen**
Die ETH-Bibliothek ist die Anbieterin der digitalisierten Zeitschriften auf E-Periodica. Sie besitzt keine Urheberrechte an den Zeitschriften und ist nicht verantwortlich für deren Inhalte. Die Rechte liegen in der Regel bei den Herausgebern beziehungsweise den externen Rechteinhabern. Das Veröffentlichen von Bildern in Print- und Online-Publikationen sowie auf Social Media-Kanälen oder Webseiten ist nur mit vorheriger Genehmigung der Rechteinhaber erlaubt. Mehr erfahren

**Conditions d'utilisation**
L'ETH Library est le fournisseur des revues numérisées. Elle ne détient aucun droit d'auteur sur les revues et n'est pas responsable de leur contenu. En règle générale, les droits sont détenus par les éditeurs ou les détenteurs de droits externes. La reproduction d'images dans des publications imprimées ou en ligne ainsi que sur des canaux de médias sociaux ou des sites web n'est autorisée qu'avec l'accord préalable des détenteurs des droits. En savoir plus

**Terms of use**
The ETH Library is the provider of the digitised journals. It does not own any copyrights to the journals and is not responsible for their content. The rights usually lie with the publishers or the external rights holders. Publishing images in print and online publications, as well as on social media channels or websites, is only permitted with the prior consent of the rights holders. Find out more

**Download PDF:** 26.07.2025

**ETH-Bibliothek Zürich, E-Periodica, https://www.e-periodica.ch**

BAND 89 NR. 19 7. MAI 1927

# SCHWEIZERISCHE BAUZEITUNG

WOCHENSCHRIFT FÜR ARCHITEKTUR / INGENIEURWESEN / MASCHINENTECHNIK

REVUE POLYTECHNIQUE SUISSE

OFFIZIELLES ORGAN DES SCHWEIZER INGENIEUR- UND ARCHITEKTEN-VEREINS
UND DER GESELLSCHAFT EHEMAL. STUDIERENDER DER EIDG. TECHN. HOCHSCHULE
GEGRÜNDET 1883 VON ING. A. WALDNER / HERAUSGEGEBEN VON ING. C. JEGHER

Vereins-Mitglieder, beim Verlag, Schweiz 32 Fr., Ausland 40 Fr. jährl.; Nicht-Mitglieder 40 bezw. 50 Fr., postamtl. 30 Cts. mehr. / Einzel-Nr. 1 Fr.

VERLAG CARL JEGHER, ZÜRICH
Dianastrasse Nr. 5 / In Kommission bei Rascher & Cie., Zürich u. Leipzig

Inserate durch RUDOLF MOSSE, Zürich, die viergespaltene Colonelzeile 50, Titelseite 80 Cts., Anzeigen ausländ. Ursprungs 60 Cts., Titelseite 1 Fr.

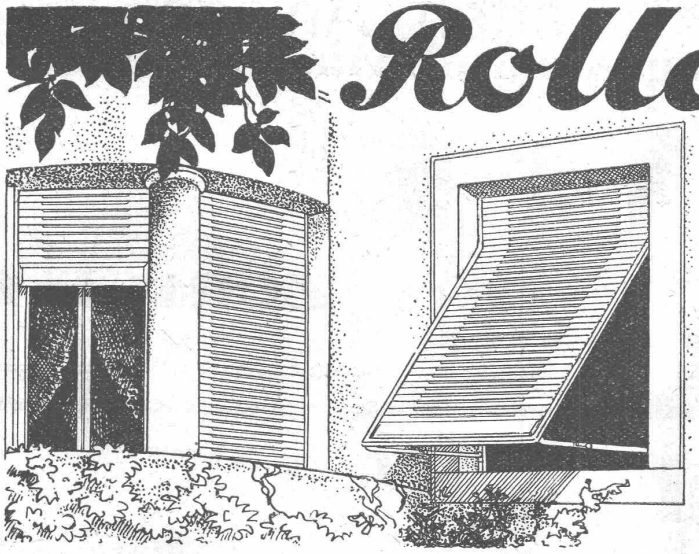

Rolladen
Rolljalousien
aller Systeme
empfiehlt als Spezialität

WILH. BAUMANN
HORGEN

STREBEL-S-APPARATE
TEMPERATURREGLER KONDENSWASSERABLEITER

ED. BRUN, WÄDENSWIL 1
TELEPHON 102
Aelteste Spezialfabrik für Härte-Löt-Schweissprodukte, Autogen-Zusatzmaterialien, Lager-Kühlfette, Lager-Kühlöle, Technische Oele und Fette
Preise auf Anfrage
Preise auf Anfrage

Euböolith-Böden
garantiert bestbewährter fugenloser Bodenbelag für Fabriken, Schulen, Bureaux.
Tel.: 3.35
Euböolithwerke A.-G., Olten

Personen- und Waren- Aufzüge „Schlieren"
mit automatischer Druckknopfsteuerung.
Schweiz. Wagonsfabrik Schlieren, Aktiengesellschaft, Schlieren-Zürich
Abteilung: Aufzugfabrik
Telephon: Selnau 26.28

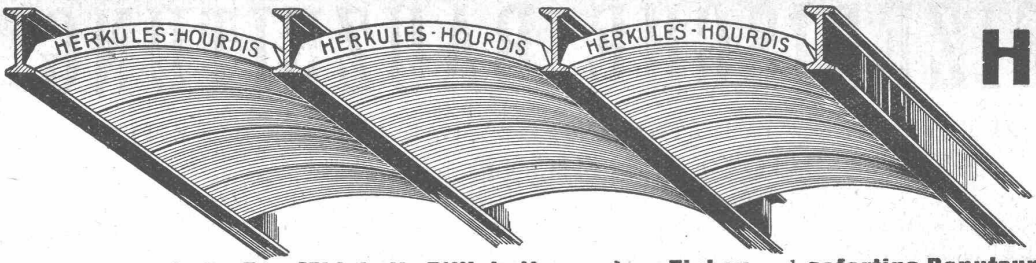


Unsere
**Herkules-Hourdis**
aus
**armiertem Beton**

bieten durch ihre **hohe Tragfähigkeit, Billigkeit, raschen Einbau** und **sofortige Benutzungsmöglichkeit** der eingedeckten Räume **grosse Vorteile.** Ueber Keller, Magazine, Garagen und Fabrikräumen kann die **Untersicht sichtbar** bleiben.

**Guss-Baustein-Fabrik Zürich A.-G., Zürich**

Bäder- und Toiletten-Anlagen
für **Fabriken, Mehrfamilienhäuser, Villen** und **Hotels**

in individueller erstklassiger Ausführung erstellt

**JOS. ROTHMAYR, Ing., ZÜRICH 1**
Ia. Referenzen **Gessnerallee Nr. 40** Tel. Selnau 20.53

**AUFZÜGE** und **KRANE**
aller Art

**RUEGGER & Co., A.-G.**
Transport-Einrichtungen für Fliess-Arbeit
**BASEL**
Hand- u. Elektro-Flaschenzüge
Transport-Anlagen

**Keine hässlichen, grauen Betonsichtflächen mehr!**

CONTEX ist ein Lack, der, auf die Schalung gestrichen, die Eigenschaft besitzt, den Zement auf eine gewisse Tiefe am Abbinden zu verhindern. Nach dem Ausschalen kann die Zementhaut durch Drahtbürste oder starken Wasserstrahl entfernt werden, wodurch das natürliche Gefüge des Beton blossgelegt wird. Durch geeignetes Vorsatzmaterial kann jeder beliebige Effekt erzielt werden. Muss eine Betonfläche aus irgend einem Grunde verputzt werden, so ergibt die Vorbehandlung mit Contex die richtige, rauhe Unterlage zur dauernden Haftung.

TEXTURED CONTEX CONCRETE

*Anfragen erbeten an:*
CONTEX S. A., GENF
Postfach Rive 244

**löst das Problem der Betonsichtflächen!**

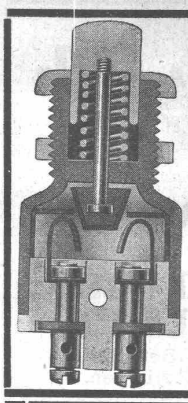

# ADOLF FELLER, HORGEN

**FABRIK ELEKTRISCHER APPARATE**

## Druckkontakte No. 1226/27

(Gesetzlich geschützt)

für Schwachstromanlagen (Läutewerke usw.) und für Lichtanlagen (Treppenhausbeleuchtungen), mit Broncekontaktfedern auf ausreichend dimensioniertem Porzellanboden mit vollständig isoliertem Kontaktbolzen und in isoliertem Kontaktraum, daher Ueberspringen von Funken auf die metallische Hülse ausgeschlossen.

## „PIEUVRE"-TREIBRIEMEN

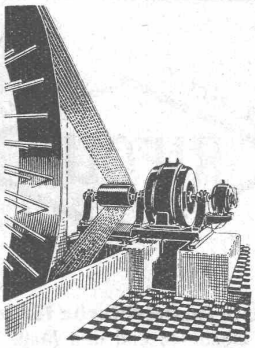

Garantie für volle Leistungsfähigkeit

Beste Uebertragungs-Ergebnisse Kraftersparnisse

**Wegfall aller Spannrollen!**

## WITTE-MOTOR

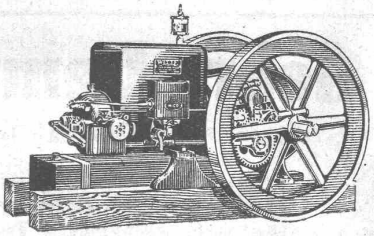

zum Antrieb Ihrer Baumaschinen **nur halb so schwer, nur halb so teuer** wie ein Rohölmotor, arbeitet zuverlässig, sparsam, ist immer betriebsbereit, geniesst Weltruf!

*Verlangen Sie Offerte bei:*

**RAUCH & Cie, MEILEN**

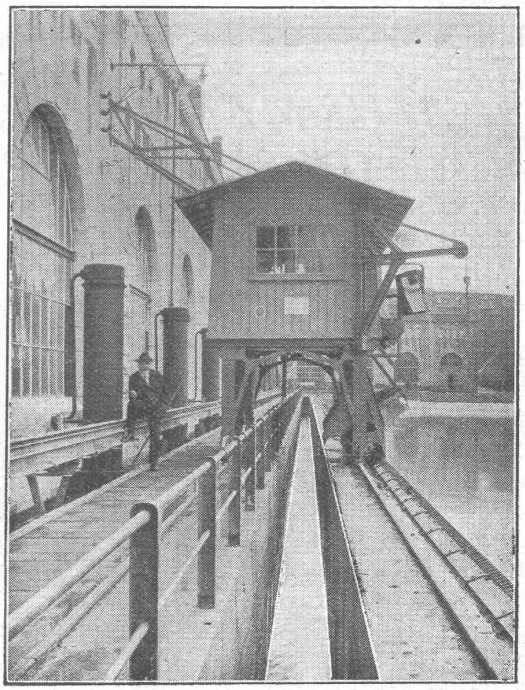

NORDOSTSCHWEIZ. KRAFTWERKE A.-G. BADEN. KRAFTWERK BEZNAU

Kombinierte Rechen-Reinigungsmaschine mit doppeltem Schwenkkran und Geschwemmsel-Abfuhrkanal

In- und Auslandspatente **MASCHINENFABRIK** Gegr. 1850

**JONNERET FILS AÎNÉ, GENF**

**Rechenreinigungsmaschinen f. jede Tiefe u. Rechenneigung**

**Projekte und Kostenanschläge kostenlos**

Stahlwellblechrolladen
Scheeren- u. Rollgitter / Holzrolltore
Holzrolladen
Rollschutzwände / Saalabschlüsse
Rolljalousien / Jalousieklappladen
mit und ohne Beschläglieferung
Komplette Schaufensteranlagen in Eisen und Holz
Segeltuch-
Rouleaux für Schaufenster u. Veranden
Sonnenstoren

ROLLADENFABRIK A. GRIESSER A.G. AADORF

Zweigniederlassung:
**Zürich**
Militärstrasse 108

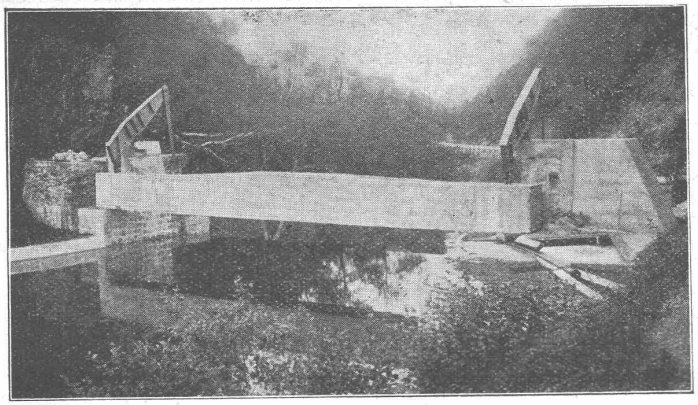

Automatische Wehranlage in der Cassarate der Municipalità di Massagno.

# OTTO SOMMER, Ing.

67, rue des Moines, PARIS
Weinbergstrasse 87, ZÜRICH

14 jährige Erfahrung in

**AUTOMATISCHEN WEHRANLAGEN, SCHÜTZEN, VERBESSERTEN SAUGÜBERFÄLLEN, ABFLUSSREGULIERUNGEN ETC.**

Höchste Reguliergenauigkeit und Betriebssicherheit durch patentierte Verbesserungen.

Uebernahme kompl. Bauten - Lieferung von Ausführungsplänen - Projekte und Voranschläge kostenlos.

STÜRMANN'S
PATENT-SCHIEBEFENSTER
sollten an keinem Neubau mehr fehlen. Sehr hygienisch.

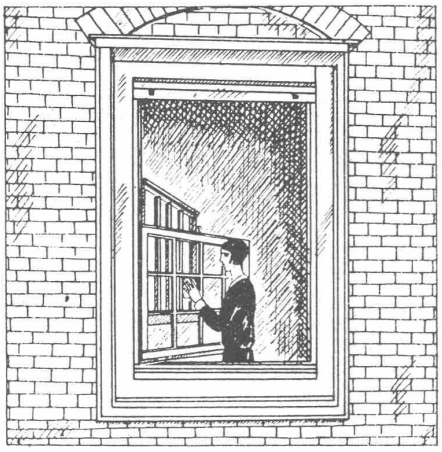

Reinigung im Innern des Raumes vom Boden aus, daher einfach und gefahrlos, sowie kostenersparend.

ALLEINFABRIKATION u. VERTRIEBSRECHT in der Schweiz
W. FLÜELER & CHRISTEN · AROSA

EINGETRAGENE SCHUTZMARKE
**RIPOLIN**

**die anerkannt beste Anstrichfarbe für Innen- u. Aussen.**
Hochglänzend und Matt.

Generalvertreter für die Schweiz:
**C. Hässig,** Dufourstrasse 53, **Basel.**

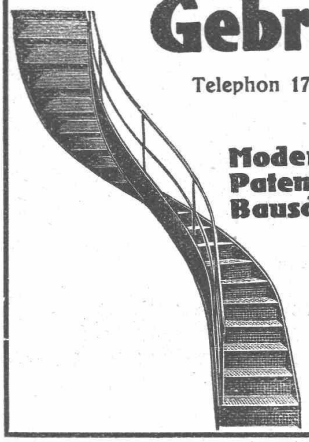

# Gebr. Demuth

Telephon 170 **Baden** Telephon 170

Fabrik für
**Moderne Blechbearbeitung**
**Patent. gepresste Treppen**
**Bauschlosserei**
**Eisenkonstruktionen**
**Patentierte Kessel**

II. Abteilung
**Sanitäre Einrichtungen**
**Elektrische Boyler und Zentralheizungen**

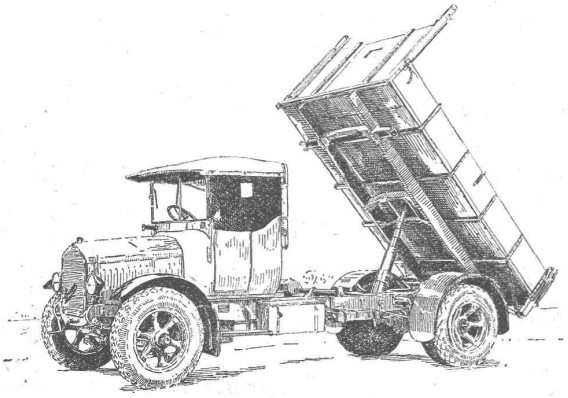

# BERNA-Motorlastwagen

**2 bis 5 Tonnen Nutzlast.**

Motorkipper, Sprengwagen

*Die Wagen für den strengen Dienst.*

**Motorwagenfabrik Berna A.-G., Olten**

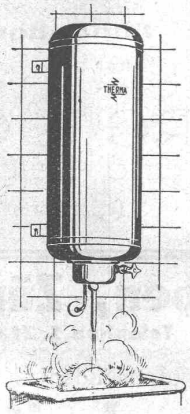

# Therma

## ELEKTRISCHE HEISSWASSER-APPARATE

*unentbehrlich für jeden Haushalt, eignen sich sowohl für Dauerbetrieb, als für Beheizung mit Nachtstrom.*

VERLANGEN SIE UNSERN PROSPEKT 142 D.

**Therma A.G. Schwanden (Glarus)**

*Wechselgetriebe mit gehärteten & geschliffenen*

**MAAG-RÄDERN**

*für 60 P.S. Schienen-Autobus*

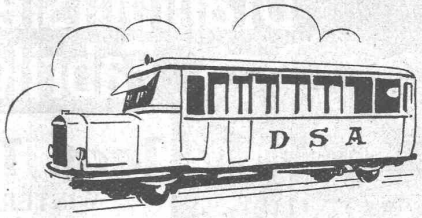


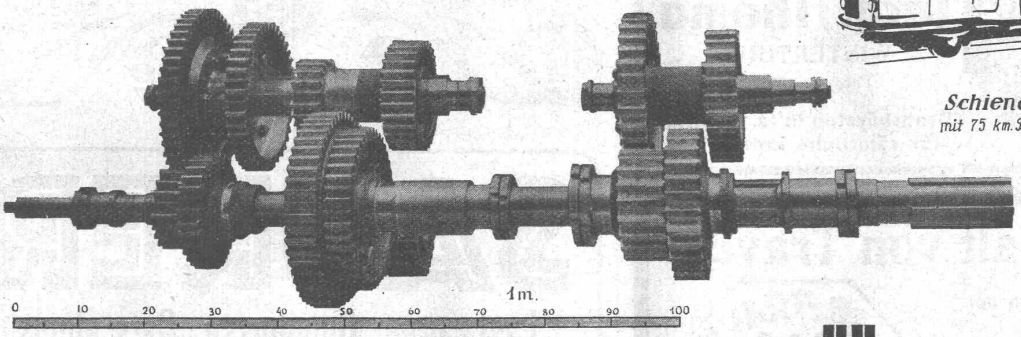


*Schienen-Autobus*
*mit 75 km. St. Fahrgeschwindigkeit*
*gebaut von*
*Ganz & Comp. Danubius*
BUDAPEST
*für die*
*D. S. A. Eisenbahn*

**MAAG ZAHNRÄDER A.G. ZÜRICH**

GESELLSCHAFT DER LUDW. VON ROLL'SCHEN EISENWERKE
· FILIALE: EISENWERK CLUS KT. SOLOTHURN ·

# RADIATOR COLUMBUS

✠ PATENT ✠ PATENT

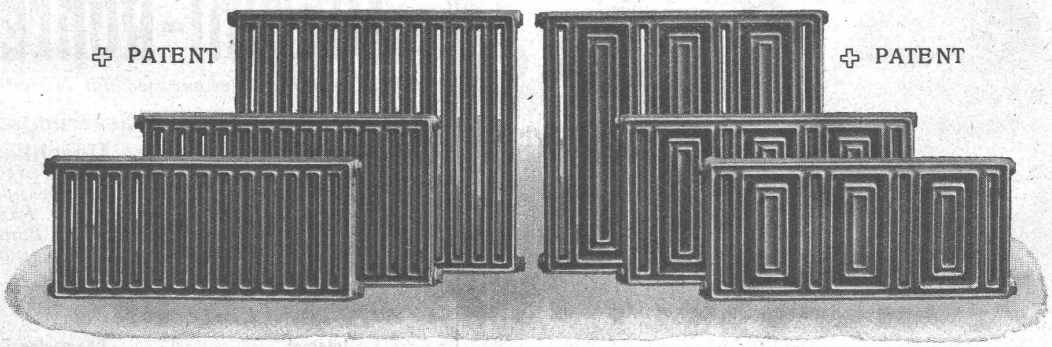

**Grosse Wärmeabgabe pro Flächeninhalt und Raumbedarf. Kleiner Wasserinhalt. Beste Ausnützung des Raumes. Gefällige Erscheinung.**

Zu beziehen durch die Installationsfirmen.

# EISENBETONBAU

Konstruktionen in Holz und Eisen

Fundationen

Silos, Reservoirs

Brücken, etc.

Deckensysteme jeder Art

R. SCHELLENBERG & Co

Ingenieurbureau für Hoch- und Tiefbau

Tel.: Limmat 13.95 ZÜRICH 1 Rämistrasse 7

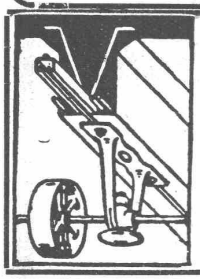

**D.K.G. Ankerschienen Transmissionsträger**

sind einzige Mittel zur rationellen Befestigung von

**Transmissionen, Rohrleitungen etc.**

in modernen Industriebauten.

*Verlangen Sie gefl. Katalog, Referenzliste und Preise.*

Ware sofort ab Schweizerlager lieferbar.

**J. Louis Müller, Luzern**

(Telephon 4.22)

**A. Schmid's Erben, Zürich**

Asphalt - Geschäft Telephon S. 21.08

Ausführung aller vorkommenden

**Gussasphaltarbeiten**

**für Hoch- und Tiefbau**

Ersteller der **Fundament-Isolierungen** gegen Grundwasser bei den Neubauten:

Bankgebäude Leu & Co., A.-G., Zürich im Jahre 1914 Schweiz. Nationalbank Zürich im Jahre 1920 : Eidgen. Grossflugzeughalle Dübendorf im Jahre 1922 : Heizraum der Zentralwerkstätte Seefeld der Zürcher Strassenbahn im Jahre 1923 : Neubau Schweizer. Volksbank im Jahr 1923

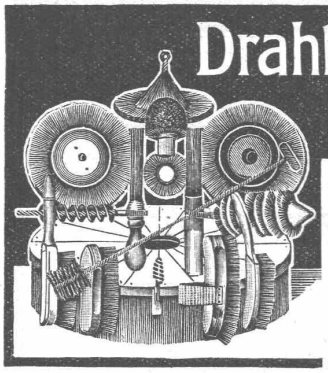

**Drahtbürsten-Fabrik**

**Jacq. Thoma**

WINTERTHUR

Telephon 7.73

Drahtbürsten in Ia. Qualität für sämtliche Industrien.

Riemen- Fabrik

**Gut & Cie**

ZÜRICH

**Naturasphalt von Travers**

Einzige Asphaltminen der Schweiz

Anerkannt bester Naturasphalt

Konzessionäre für die Schweiz:

**E. R. Zetter & Co.**

in Solothurn.

Gegründet 1843

VAL-DE-TRAVERS ASPHALTE ETAT

Fabrik-Marke

**SAURER**

**Lastwagen, Omnibusse, Cars alpins**

**Vor Ankauf eines Lastautomobils**

für irgendwelche Waren- oder Personentransporte

**verlangen Sie unsere Ratschläge und Offerten**

**befragen Sie unsere Referenzen und**

**besuchen Sie unsere Werke in Arbon**

um sich von unseren Fabrikationsmethoden un den Vorzügen unserer Wagenkonstruktionen zu überzeugen.

**Aktiengesellschaft ADOLPH SAURER, ARBON (Schweiz)**

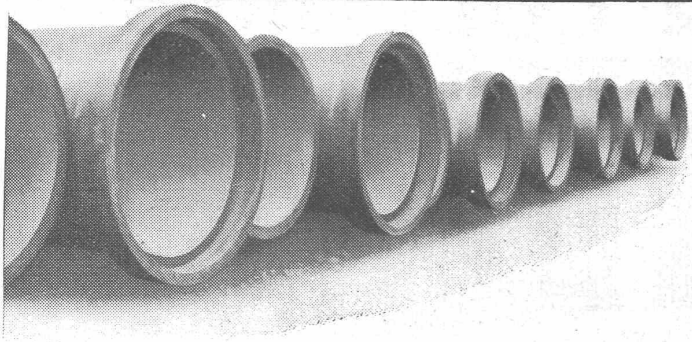

Schweiz. Landw. Ausstellung, Bern 1925 Ehrendipl. mit gold. Medaille (Höchste Auszeichg.)

*Kostenlose Beratung und Offerten durch:*

**Dipl. Ing. K. GANZ, Ing.-Bureau für Tiefbau, MEILEN, Telephon 128**

Alleinvertreter für die deutsche Schweiz.

**Vianini-Röhren**

✠ *Pat. (Armierte Betonröhren mit Muffen)* ✠ *Pat.*

**für Druckleitungen, Bewässerungsanlagen Kanalisationen, Dücker, Durchlässe etc.**

*Biegungs- und druckfest, absolut dichtes, porenloses Material von unabsehbarer Lebensdauer. Rasches Verlegen und zuverlässige Dichtung. Kein Einbetonieren der Röhren, Anschluss von Nebenleitungen jederzeit leicht auszuführen.*

*Lieferanten:*

Internat. Siegwartbalken-Gesellschaft Luzern

Desmeules Frères Fabrique de Produits en Ciment Granges-Marnand