Zeitschrift: Schweizerische Bauzeitung
Herausgeber: Verlags-AG der akademischen technischen Vereine
Band: 85/86 (1925)
Heft: 24

Werbung

Nutzungsbedingungen
Die ETH-Bibliothek ist die Anbieterin der digitalisierten Zeitschriften auf E-Periodica. Sie besitzt keine Urheberrechte an den Zeitschriften und ist nicht verantwortlich für deren Inhalte. Die Rechte liegen in der Regel bei den Herausgebern beziehungsweise den externen Rechteinhabern. Das Veröffentlichen von Bildern in Print- und Online-Publikationen sowie auf Social Media-Kanälen oder Webseiten ist nur mit vorheriger Genehmigung der Rechteinhaber erlaubt. Mehr erfahren

Conditions d'utilisation
L'ETH Library est le fournisseur des revues numérisées. Elle ne détient aucun droit d'auteur sur les revues et n'est pas responsable de leur contenu. En règle générale, les droits sont détenus par les éditeurs ou les détenteurs de droits externes. La reproduction d'images dans des publications imprimées ou en ligne ainsi que sur des canaux de médias sociaux ou des sites web n'est autorisée qu'avec l'accord préalable des détenteurs des droits. En savoir plus

Terms of use
The ETH Library is the provider of the digitised journals. It does not own any copyrights to the journals and is not responsible for their content. The rights usually lie with the publishers or the external rights holders. Publishing images in print and online publications, as well as on social media channels or websites, is only permitted with the prior consent of the rights holders. Find out more

Download PDF: 15.12.2025

ETH-Bibliothek Zürich, E-Periodica, https://www.e-periodica.ch

BD. 86 NR. 24 12. DEZEMBER 1925

SCHWEIZERISCHE BAUZEITUNG

WOCHENSCHRIFT FÜR ARCHITEKTUR / INGENIEURWESEN / MASCHINENTECHNIK

REVUE POLYTECHNIQUE SUISSE

OFFIZIELLES ORGAN DES SCHWEIZER INGENIEUR- UND ARCHITEKTEN-VEREINS
UND DER GESELLSCHAFT EHEMAL. STUDIERENDER DER EIDG. TECHN. HOCHSCHULE
GEGRÜNDET 1883 VON ING. A. WALDNER / HERAUSGEGEBEN VON ING. C. JEGHER

Für Vereins-Mitglieder, beim Verlag abonniert: Schweiz 32, Ausland 40 Fr. im Jahr / Nicht-Mitglieder: 40 bezw. 50 Fr., postamtl. 30 Cts. mehr

VERLAG CARL JEGHER, ZÜRICH
Dianastrasse Nr. 5 / In Kommission bei Rascher & Cie., Zürich und Leipzig

Inserate ausschliesslich durch Rudolf Mosse, Zürich und Filialen, die viergespaltene Colonelzeile oder deren Raum 50 Cts., auf der Titelseite 80 Cts.

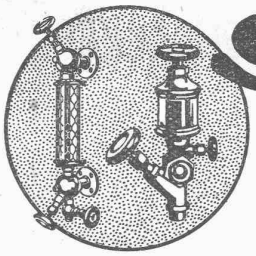

SULZER
ARMATUREN und ROHRLEITUNGSTEILE
für
Dampf, Wasser, Säuren, Luft etc.
Ausführliche Kataloge auf Verlangen
GEBRÜDER SULZER, AKTIENGESELLSCHAFT, WINTERTHUR

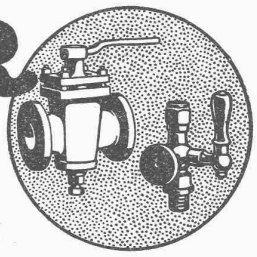

OTIS-AUFZÜGE
130 000 ANLAGEN AUSGEFÜHRT, DAVON IN EUROPA ÜBER 30 000
OTIS-AUFZUGSWERKE, FABRIK WÄDENSWIL.

Kittlose Verglasungen
mit hydraulisch gepressten Bleibanden für Oberlichter und Shedbauten aller Art, auf Eisen-, Holz- und Betonkonstruktionen, mit Draht- und Rohglas, widerstandsfähig gegen säurehaltige Dämpfe, erstellt
JAKOB SCHERRER, Bleicherweg 26, ZÜRICH 2
Fabrikation von Bleiröhren und Bleiprofilen aller Art – Kataloge und Offerten kostenlos

Löhle & Kern A.-G. für Eisenbau, Zürich
Entwurf und Ausführung von
Eisenkonstruktionen aller Art.

CERESIT
macht nasse Keller, feuchte Wohnungen
garantiert staubtrocken
Deutsches Reichs-Patent
NOVON
D·R·P·
Der billigste wasserdichte Aussenputz
CERESITOL
D·R·P·
Der nichtsichtbare wasserdichte Aussenanstrich
Wunner'sche Bitumen-Werke G.m.b.H. Unna i./W.
General-Vertreter: H. SIGG & CIE. Schaffhausen

BAUKONTOR BERN A.-G.

BUREAUX: Bundesgasse 20 - HAUPTLAGER: Liebefeld - DETAILLAGER: Linde

REICHHALTIGES LAGER IN SÄMTLICHEN BAUMATERIALIEN, WIE:

BINDEMITTEL, ZIEGEL u. BACKSTEINE, CEMENTSTEINE und CEMENTROHRE. BODEN- u. WANDPLATTEN. STEINZEUG-TRÖGE, -STANDEN und RÖHREN.

HOLZ, Gerüst-, Klotz- und Verschalungsbretter. HOBELWAREN. BAUEISEN, T-, U- und DYP. RUNDEISEN, Lagerlängen und bearbeitet.

GUSSEISERNE KANALISATIONSARTIKEL. SANITÄRE ARTIKEL: Schüttsteine, Badewannen, Closets, Schüsseln. ETERNITPLATTEN und BEDACHUNGEN.

Gesellschaft der L. von Roll'schen Eisenwerke, Gerlafingen

Gegründet 1823 Werk **„Giesserei Bern"** Gegründet 1823 in Bern

Konstruktionswerkstätten, Eisengiesserei

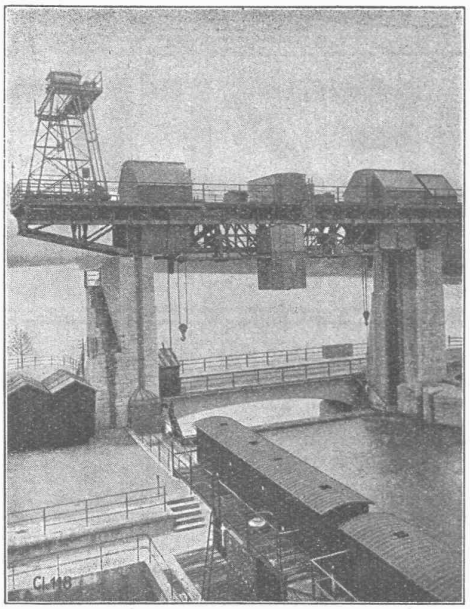

Fahrbarer Montagebockkran, Dammbalkentransportkran und Doppelwindwerke, Kraftwerk August-Wyhlen.

Hebezeuge

Eisenbahnmaterial
Schützenanlagen und Wehreinrichtungen
Zahnradbahnmaterial
Standseilbahnen
Allgem. Maschinenbau

Telegramme: Giesserei Bern
Telephon: Bollwerk 1066

FONDERIE DE FER ET DE BRONZE

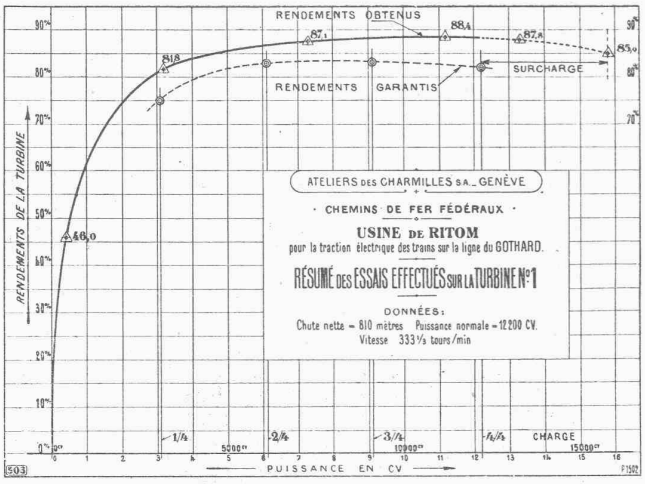

TURBINES HYDRAULIQUES
RÉGULATEURS DE PRÉCISION

ATELIERS DES CHARMILLES S. A.

GENÈVE
109, ROUTE DE LYON

Importantes installations
Nombreuses références.

BLEICHERT

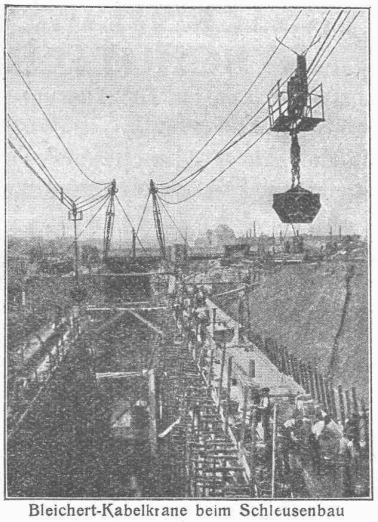

Bleichert-Kabelkrane beim Schleusenbau

ADOLF BLEICHERT & CO.
LEIPZIG
VERLADE- U. TRANSPORTANLAGEN
Vertreter für die Schweiz:
ROBERT AEBI & CIE., A.-G., ZÜRICH

M·A·N

MASCHINENFABRIK AUGSBURG-NÜRNBERG A·G·

Die neue

Prüf-Maschine

Bauart Spindel

zur Erprobung des Abnützungs- und Bearbeitungswiderstandes von Bau- u. Maschinenmaterial jeder Art, der Güte von Werkzeugstählen und Werkzeugen, der Schmierfähigkeit von Oelen usw.

Einfache Handhabung. Grosse Genauigkeit.

Geeignet für Eisen- u. Stahlwerke, Maschinenfabriken, Eisenbahn- u. Strassenbahn-Betriebswerkstätten, Baustoff- u. Oelfabriken, Materialprüfungs- und Versuchsanstalten usw.

Näheres Drucksache S. P. 10 durch unsere

GENERAL-VERTRETUNG
FÜR DIE SCHWEIZ:
Maschinen-Aktien-Gesellschaft, Bern
Monbijoustrasse 61.

J. POHLIG A.-G. KÖLN

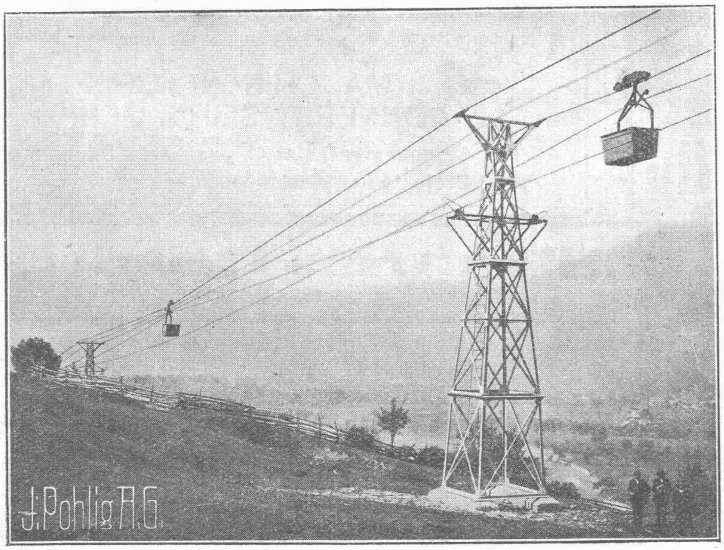

Drahtseilbahnen

für

Güter-

und

Personenbeförderung

VERTRETUNG FÜR DIE SCHWEIZ: **FR. WALDHERR, ZÜRICH,** SEEFELDSTRASSE 120

Demnächst erscheint:

Die 25. Jubiläums-Auflage

«HÜTTE»

Des Ingenieurs Taschenbuch

Herausgegeben vom Akadem. Verein „Hütte", E. V.

BAND I: Mit 880 Textabbildungen

In Ganzleinen gb. 13.20 RM. In Ganzleder m. Goldschnitt gb. 15.90 RM.

Zu beziehen durch die

Gropius'sche Buch- und Kunsthandlung
Wilhelm Ernst & Sohn, Berlin W 66, Wilhelmstraße 90

Hartschotterwerk

Inhaber: H. GATTIKER-TANNER, Rapperswil

empfiehlt seine anerkannt erstklassigen

PFLASTERSTEINE u. HARTSCHOTTER

Spezialhartschotter für Teerungen
Mauersteine, Flickschotter, Betonsand

Bureau **Mühlehorn**, Tel. 27 - Bureau **Rapperswil**, Tel. 103

Quinten-Mühlehorn

MAXIGRAPH

ELEKTRIZITÄTSZÄHLER
mit
REGISTRIERVORRICHTUNG
für die Belastungsmittelwerte

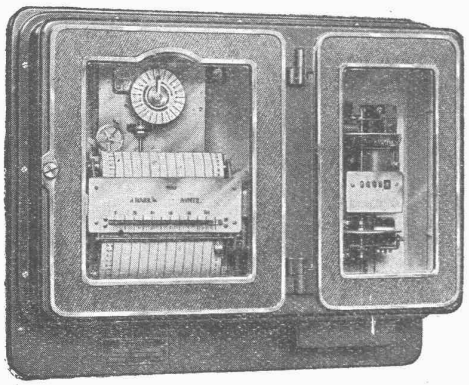

BESTER TARIFAPPARAT FÜR DEN GROSSABONNENTEN
IDEALES KONTROLLINSTRUMENT IN DEN ZENTRALEN
KLARE UND ÜBERSICHTLICHE
REGISTRIERUNG OHNE TINTE

Verlangen Sie unsere Druckschrift TB 2503 m

LANDIS & GYR A.-G., ZUG

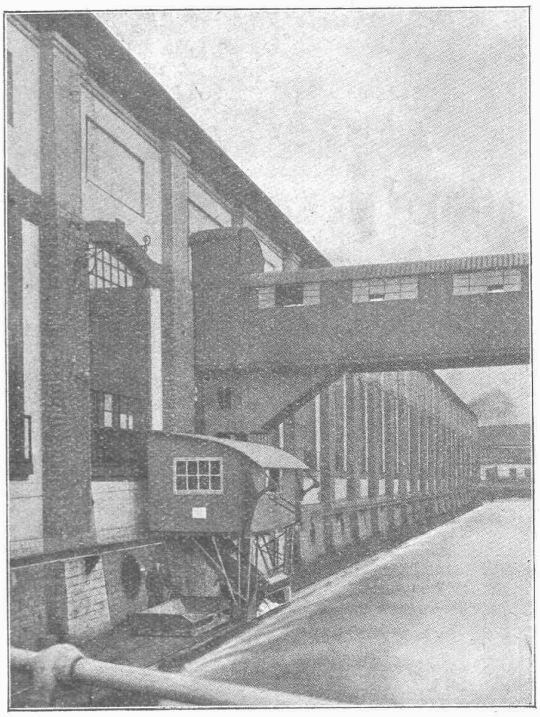

KRAFTÜBERTRAGUNGSWERKE RHEINFELDEN A.-G. (BADEN)
Kombinierte Rechen-Reinigungsmaschine mit doppeltem Schwenkkran

In- und Auslandspatente **MASCHINENFABRIK JONNERET SOHN, GENF** Gegr. 1850

Rechenreinigungsmaschinen f. jede Tiefe u. Rechenneigung
Projekte und Kostenanschläge kostenlos

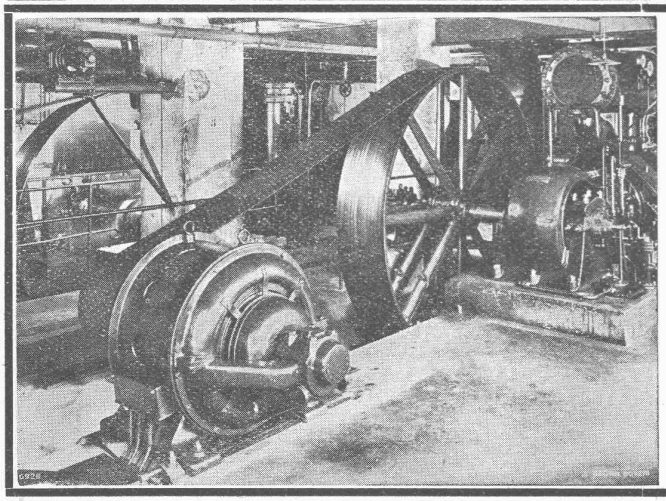

„Pieuvre"-Treibriemen

Patent

Garantie für volle Leistungsfähigkeit
bei schwierigsten Antriebsverhältnissen

Kleinste Achsabstände

Wegfall aller Spannrollen!

Verlangen Sie kostenlosen Besuch unseres Reisevertreters

Bild links: **Pieuvre-Treibriemen** für eine Kraftübertragung von **250 PS** bei **24 m/sek** Riemengeschwindigkeit. – **Früher Spannrollenantrieb.** Durchmesser der Antriebsscheibe: 575 mm, der getriebenen Scheibe: 3000 mm. — Achsdistanz: 3700 mm. — **„Pieuvre"-Riemen:** 500 × 10 mm.
Kompressor-Anlage der Firma A.-G. Brown, Boveri & Cie., Baden

RAUCH & Cie, MEILEN

Telephon 248

Spar-Kamin

Auch für Entlüftungszwecke vorzüglich geeignet

PATENT 88876

Hourdis, Bodenplättli, Hohlsteine
und alle Arten Bedachungsmaterial

Ziegel A.G. Zürich

Tel. Selnau 66.98

AT. C. ANNEN

MASCHINENFABRIK WEINGARTEN

vorm. Hch. Schatz A.-G. Weingarten = Württbg.

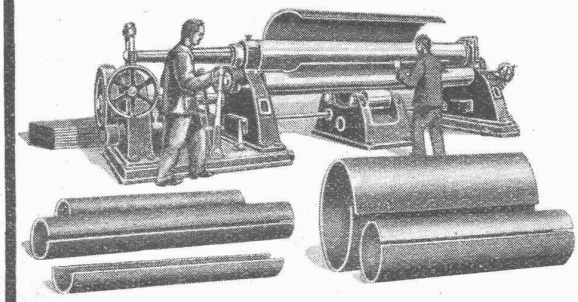

Dreiwalzen Blech-Rund-oder Biegemaschine

zum zylindrischen und konischen Einrollen von Kesselschüssen, Rohren, Behältern usw. für Bleche bis zu 25mm Dicke bei 4000mm größter Breite, mit maschineller Höhenverstellung und Kippvorrichtung der Oberwalze.

Neueste Konstruktion. Hohe Arbeitsgeschwindigkeit. Erstklassige Bearbeitung. Bequeme Bedienung

MAAG-ZAHNRÄDER A.-G. ZÜRICH

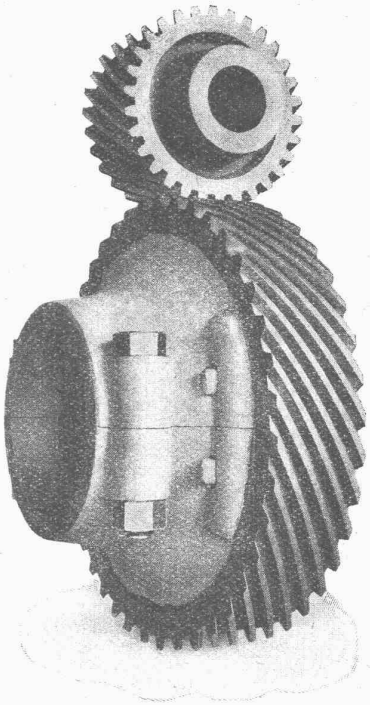

Komplette Reduktions- und Touren-erhöhungs-Getriebe

Zahnräder für alle Verwendungs-zwecke

Schraubenrad-Getriebe zum Antrieb von Steuerwellen für Diesel-Motoren.

Eisenwerk-Aktiengesellschaft Bosshard & Cie., Näfels

Abteilung: Eisen-Konstruktionen:

Brücken - Hochbauten - Reservoirs - Maste - etc. - etc.

Abteilung: Maschinen-Fabrik:

Schleusen- u. Wehranlagen - Baumaschinen - Steinbrecher
Krane aller Systeme - Mechanische Förder-Anlagen - Spezialität: Stahlband-Transportanlagen

Deckensteine PHÖNIX (Eingetr. Marke)

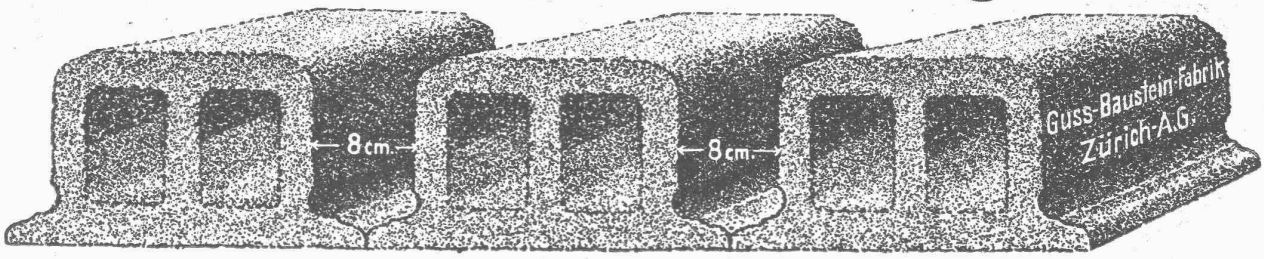

Walzasphaltbeläge

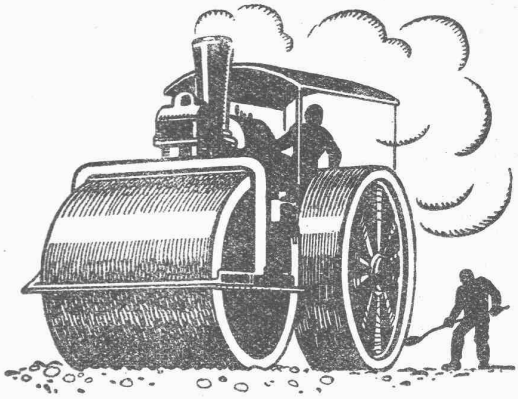

SCHWEIZ. STRASSENBAU-UNTERNEHMUNG A.G.
BERN
LAUPENSTR. 8
TEL.: BOLLWERK 34.33

ZÜRICH
STEINWIESSTR. 40
TEL: H. 4381

LAUSANNE
PETIT-CHÊNE. 22
TEL.: 20.28

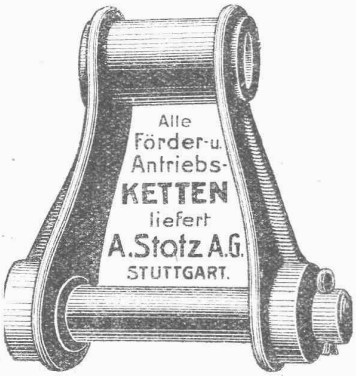

General-Vertretung und Lager für die Schweiz:
AMSLER & Co., FEUERTHALEN.

Akkumulier-Oefen

System Therma-Bodmer

mit billigem Nachtstrom zu heizen, bewähren sich vorzüglich

Gustav Bodmer & Cie
Ofenfabrik, Zürich
Holbeinstrasse 22

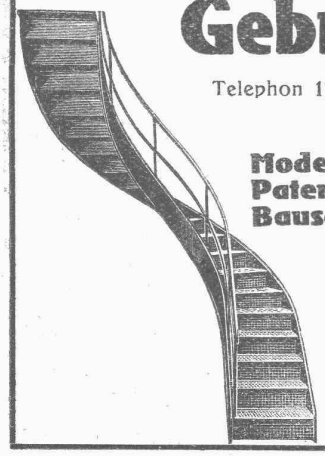

Gebr. Demuth

Telephon 170 **Baden** Telephon 170

Fabrik für
Moderne Blechbearbeitung
Patent. gepresste Treppen
Bauschlosserei
Eisenkonstruktionen
Patentierte Kessel

II. Abteilung
Sanitäre Einrichtungen
Elektrische Boyler und Zentralheizungen

INGENIEUR-BUREAU

für

Konstruktionen in Eisenbeton, Holz und Eisen

A. WICKART & Co

Torgasse 6 Tel. Hottingen 64.99 Zürich 1

Projekte, Ausführungen, Expertisen, Gutachten, Statische Berechnungen, Brücken, Silo, Fundationen, Decken aller Systeme.