Zeitschrift: Schweizerische Bauzeitung
Herausgeber: Verlags-AG der akademischen technischen Vereine
Band: 85/86 (1925)
Heft: 20

Werbung

Nutzungsbedingungen
Die ETH-Bibliothek ist die Anbieterin der digitalisierten Zeitschriften auf E-Periodica. Sie besitzt keine Urheberrechte an den Zeitschriften und ist nicht verantwortlich für deren Inhalte. Die Rechte liegen in der Regel bei den Herausgebern beziehungsweise den externen Rechteinhabern. Das Veröffentlichen von Bildern in Print- und Online-Publikationen sowie auf Social Media-Kanälen oder Webseiten ist nur mit vorheriger Genehmigung der Rechteinhaber erlaubt. Mehr erfahren

Conditions d'utilisation
L'ETH Library est le fournisseur des revues numérisées. Elle ne détient aucun droit d'auteur sur les revues et n'est pas responsable de leur contenu. En règle générale, les droits sont détenus par les éditeurs ou les détenteurs de droits externes. La reproduction d'images dans des publications imprimées ou en ligne ainsi que sur des canaux de médias sociaux ou des sites web n'est autorisée qu'avec l'accord préalable des détenteurs des droits. En savoir plus

Terms of use
The ETH Library is the provider of the digitised journals. It does not own any copyrights to the journals and is not responsible for their content. The rights usually lie with the publishers or the external rights holders. Publishing images in print and online publications, as well as on social media channels or websites, is only permitted with the prior consent of the rights holders. Find out more

Download PDF: 14.12.2025

ETH-Bibliothek Zürich, E-Periodica, https://www.e-periodica.ch

BAND 85 № 20 REVUE POLYTECHNIQUE SUISSE 16. Mai 1925.

Schweizerische Bauzeitung

Abonnementspreis:
Schweiz 40 Fr. jährlich
Ausland 50 Fr. jährlich

Für Vereinsmitglieder:
Schweiz 32 Fr. jährlich
Ausland 40 Fr. jährlich
sofern beim Herausgeber abonniert wird

WOCHENSCHRIFT
FÜR BAU-, VERKEHRS- UND MASCHINENTECHNIK
GRÜNDER ING. A. WALDNER, HERAUSGEBER ING. CARL JEGHER, ZÜRICH
Verlag: A. & C. Jegher, Zürich — Kommissionsverlag: Rascher & Cie., Zürich und Leipzig
ORGAN
DES SCHWEIZ. ING.- & ARCHITEKTEN-VEREINS & DER GESELLSCHAFT EHEM. STUDIERENDER DER EIDG. TECHN. HOCHSCHULE.

Insertionspreis:
4-gespalt. Colonelzeile od. deren Raum . 50 Cts.
Haupttitelseite: 80 Cts.
Alleinige Inseraten-Annahme: Rudolf Mosse, Annoncen-Expedition, Zürich, Basel und deren Filialen und Agenturen

Joh. Müller Centralheizungen als Spezialität
RÜTI (ZCH) TEL. 30 • ZÜRICH 1. BELLEVUE. TEL. HOTTINGEN 324 • CHUR. TEL. 160

OTIS-AUFZÜGE
130 000 ANLAGEN AUSGEFÜHRT, DAVON IN EUROPA ÜBER 30 000
OTIS-AUFZUGSWERKE, FABRIK WÄDENSWIL.

W. KOCH & Co, ZÜRICH
Eisen-, Hoch- und Brückenbau
Wehranlagen

Kittlose Verglasungen
mit hydraulisch gepressten Bleibanden für Oberlichter und Shedbauten aller Art, auf Eisen-, Holz- und Betonkonstruktionen, mit Draht- und Rohglas, widerstandsfähig gegen säurehaltige Dämpfe, erstellt
JAKOB SCHERRER, Bleicherweg 26, ZÜRICH 2
Fabrikation von Bleiröhren und Bleiprofilen aller Art — Kataloge und Offerten kostenlos

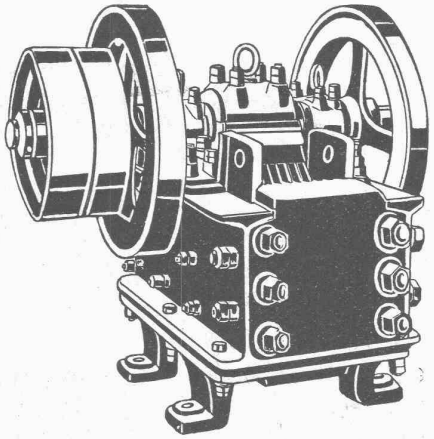
Steinbrecher

Sämtliche
Zerkleinerungs-
Sortier- u. Waschmaschinen
für die Baubranche
Stabile, fahrbare und Automobil-
Steinbrecher
Unsere Spezialität seit 25 Jahren — Bis 30 m³ stündlicher Leistung
Kauf — Miete
Strassenbaumaschinen
U. Ammann, Langenthal
Maschinenfabrik A.-G.

Spar-Kamin

Auch für Entlüftungszwecke vorzüglich geeignet

✠ PATENT 88876

Hourdis, Bodenplättli, Hohlsteine
und alle Arten Bedachungsmaterial

Ziegel A.G. Zürich

Tel. Selnau 66.98

A.T.C. ANNEN

« Barber Greene »
Selbstlader

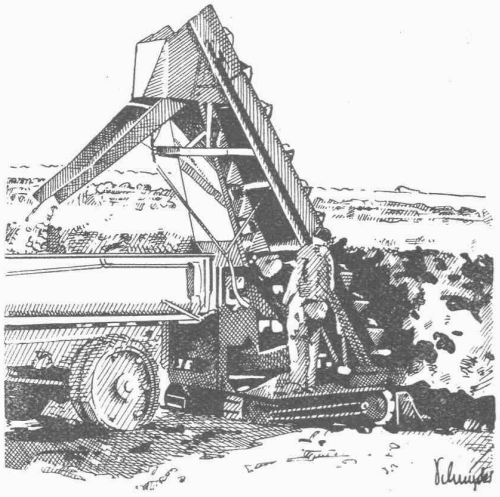

Allied Machinery Co. of America

Löwenstr. No. 16 **ZÜRICH** Tel.: Sel. 27.57

Kiesaufbereitungs-Anlagen,
Konische Patent-Sortiertrommeln,
Betonier-Anlagen, Giesstürme, Elevatoren,
Mischer aller Grössen, Beförderungsrinnen,
Winden für Betonaufzüge, Derricks,
Dragline Bagger „Sauermann".

Auf Wunsch kinematographische Vorführung im Bureau Zürich, ebenso der modernsten Maschinen zum Bau von Beton-Strassen

Elektrische Heisswasserspeicher
« CUMULUS »

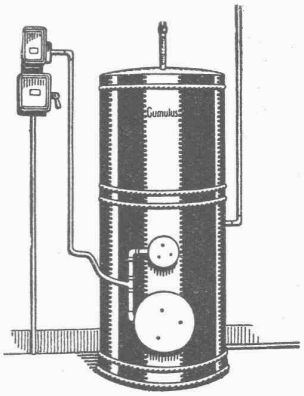

für Wandmontage, Badeboiler, stehende Boiler, Sparboiler etc., sofort ab Lager lieferbar.

NEU!

Elektr. Akkumulier-Fussbodenheizung

Die ökonom. Heizung der Gegenwart
Verlangen Sie unsere Kataloge!

Fabrik elektrischer Apparate

FR. SAUTER A.-G., BASEL

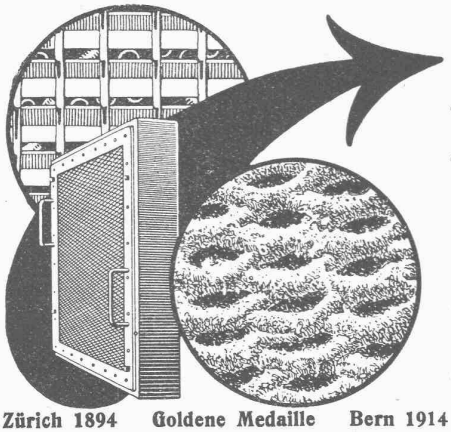

Pat. VISCIN-LUFTFILTER

für Lüftungs- und Heizungs-Anlagen, Turbogeneratoren, Kompressoren, Motoren usw.

BESTES FILTER DER GEGENWART

3000 Anlagen mit 55 Millionen Stundenkubikmeter ausgeführt

Glänzende Resultate
Brochure No. S 304 kostenlos

VENTILATOR A.-G., STÄFA

Zürich 1894 Goldene Medaille Bern 1914

FRÜHER F. WUNDERLI, USTER UND A. KÜNDIG, ZÜRICH/BASEL.

KRUPP GRUSONWERK

MAGDEBURG-BUCKAU 61

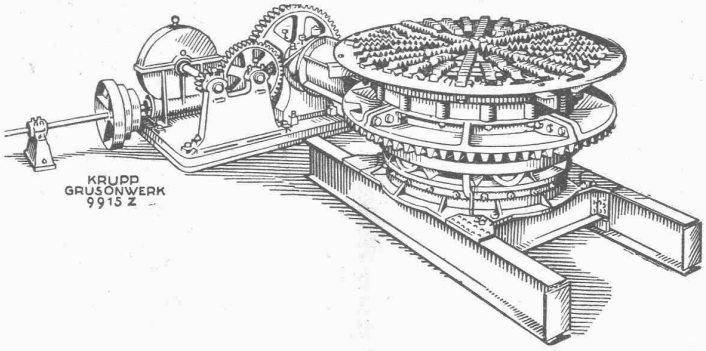

Drehrostenfleerung für Zement-Schachöfen

Automatische Entleerungen

für

Zement- und Kalk-Schachöfen

Einrichtungen vollständiger Zementfabriken mit Drehrost- und Drehrohröfen nach dem Trocken- und Dickschlammverfahren, Kalk-Mahlanlagen, Zerkleinerungs-Maschinen jeder Art, Ersatzteile

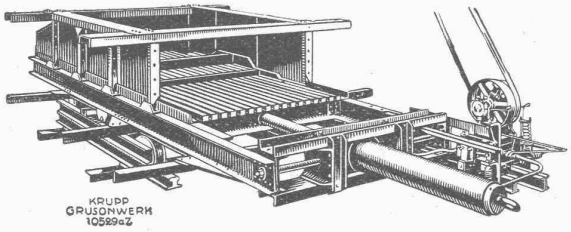

Schubrostenfleerung für Kalk-Schachöfen

Vertreter für die Schweiz: Spoerri & Co, Zürich

FONDERIE DE FER ET DE BRONZE

RÉGULATEURS DE PRÉCISION

TURBINES HYDRAULIQUES

ATELIERS DES CHARMILLES S. A.
109, ROUTE DE LYON, 109
GENÈVE

ROUES TYPE HÉLICE - ROUES KAPLAN

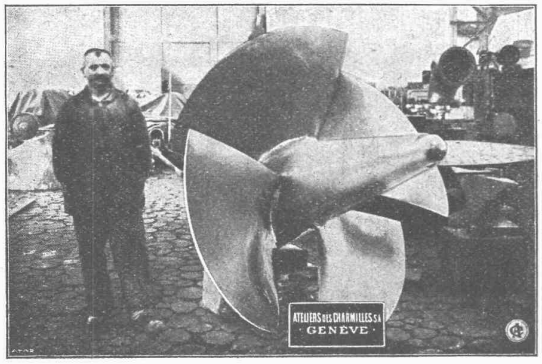

ROUE TYPE HÉLICE

Walzasphaltbeläge

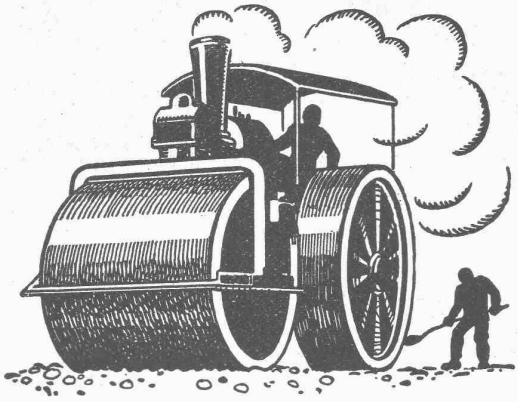

SCHWEIZ. STRASSENBAU-UNTERNEHMUNG A. G.
BERN
LAUPENSTR. 8
TEL.: BOLLWERK 34.33

ZÜRICH
STEINWIESSTR. 40
TEL: H. 4381

LAUSANNE
PETIT-CHÊNE. 22
TEL: 20.28

Privatdozent
Dr. ing. Ernst Suter
Ingenieurbureau
für Konstruktionen aus
Eisenbeton
Eisen und Holz
im Hoch- und Tiefbau

Baden b. Zürich
Mannsbergweg 1
Telephon 656

Basel
Thiersteinerallee 15
Telephon S. 47.09

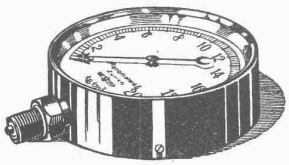

Manometer A.-G., Zürich, Armaturen-Fabrik
(vormals Schäffer & Budenberg, Filiale Seebach, ständige Fabrikation seit 1886)
Manometer, Thermometer, Ventile, Hähne, Schieber in jeder Ausführung und für alle Zwecke. Injektoren, Anwärmeapparate, Pumpen, Kondenstöpfe, Reduzierventile, Wasserstände, Sicherheitsapparate, Gläser, Elektrische Temperaturmesser und Druckmesser mit elektrischem Kontakt. Kontroll- u. Prüfapparate, Dampfmesser.

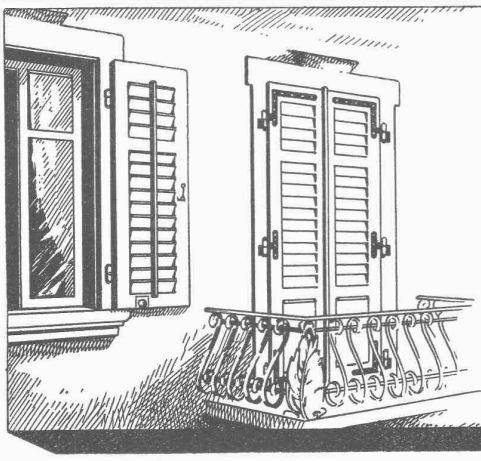

Schaub & Zwingli
JALOUSIENFABRIK + HORGEN
Lieferung v. Rolladen und Rolljalousien
TELEPHON № 282
DIE JALOUSIELADEN MIT FRIESVERBINDUNG + PAT. 96302 GEWÄHRLEISTEN VERMÖGE IHRER KONSTRUKTION GRÖSSTE WIDERSTANDSFÄHIGKEIT GEGEN DIE WITTERUNGSEINFLÜSSE
Verlangen Sie unsern unverbindlichen Besuch
Kein Stirnholz ist dem Wetter ausgesetzt, daher kein Senken u. Schiefhängen der Laden

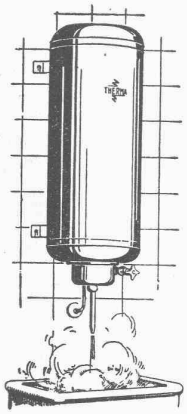

Therma

ELEKTRISCHE HEISSWASSER-APPARATE

unentbehrlich für jeden Haushalt, eignen sich sowohl für Dauerbetrieb, als für Beheizung mit Nachtstrom.

VERLANGEN SIE UNSERN PROSPEKT 142 D.

Therma A.G. Schwanden (Glarus)

ELEKTRISCHE UNTERNEHMUNGEN

O. BÜRGI & Cie

Zürich 1 ✿ Lausanne

Spezial-Geschäft für Freileitungsbauten jeder Art

KABEL-MONTAGEN

auf Grossleitungen nach patentiertem mechanischem Verfahren

Keine äussere Beschädigung mehr der Kabel

GESELLSCHAFT DER LUDW. VON ROLL'SCHEN EISENWERKE

FILIALE: EISENWERK CLUS KT. SOLOTHURN

CLUSER HEIZKESSEL

Serie A Serie C

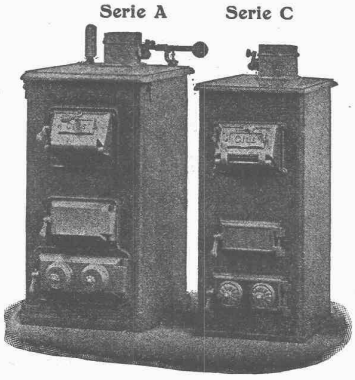

Warmwasserkessel

für Warmwasser- und Niederdruck-Dampfheizung, sowie für gewerbliche Anlagen.

Bewährtes System.
Bequeme Reinigung während dem Betriebe.
Ueber 11 000 Cluserkessel im Betriebe.

Radiatoren

nach verschiedenen Modellen.

Rippenheizröhren, Luftheizapparate, Wärmeplatten, Wärmeschränke, Wärmetische, Formstücke, Flanschen und Ventile etc. etc.

Lieferung ab Vorrat.

Zu beziehen durch die Installationsfirmen.

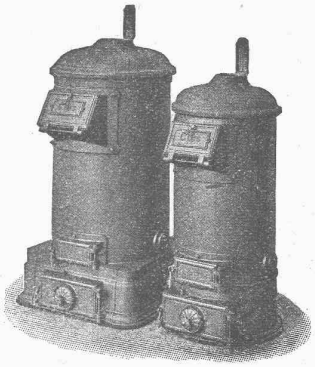

Kleinkessel, Modell I und II

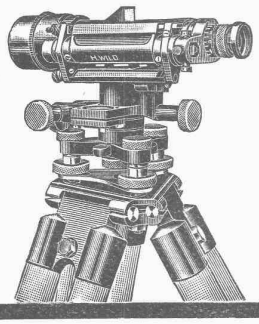

Nivellierinstrument Universal-Theodolit WILD

Beste Instrumente für rasches, sicheres Arbeiten
stark gebaut – kleines Gewicht

Nivellierlatten, Bandmasse, Winkelprismen, Lupen, Reisszeuge, Planimeter, Pantographen

Verkaufs-Aktiengesellschaft H. WILD – Heerbrugg
(Telephon 95)

EINGETRAGENE SCHUTZMARKE.
RIPOLIN

die anerkannt beste Anstrichfarbe für Innen- u. Aussen.
Hochglänzend und Matt.

Generalvertreter für die Schweiz:
C. Hässig, Dufourstrasse 53, **Basel.**

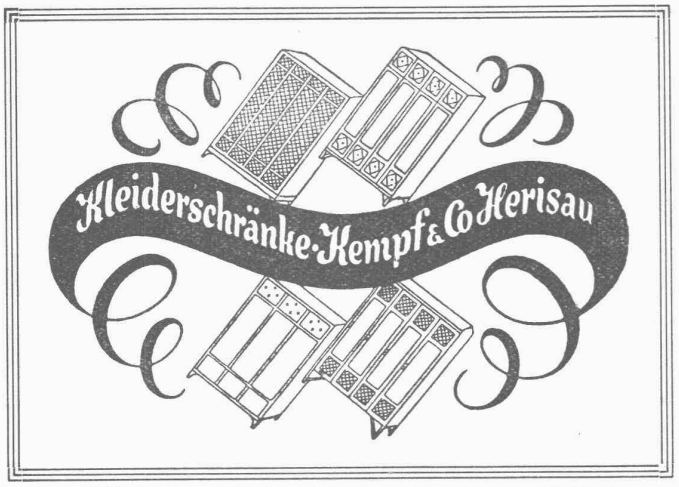

MAAG-ZAHNRÄDER A.-G. ZÜRICH

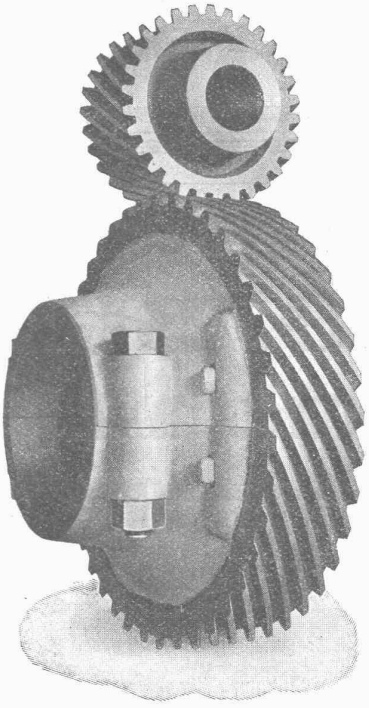

Komplette Reduktions- und Touren-erhöhungs-Getriebe

—

Zahnräder für alle Verwendungs-zwecke

Schraubenrad-Getriebe zum Antrieb von Steuerwellen für Diesel-Motoren.

Explosions- u. feuersichere Tankanlagen für Benzin

und andere feuergefährliche Flüssigkeiten, mit Mess- und Registrierinstrumenten in verschiedenen Ausführungen, in allen Tankgrössen und für alle Bedürfnisse

Carba A.-G., Bern-Liebefeld

M·A·N

MASCHINENFABRIK AUGSBURG-NÜRNBERG A.-G.

TRANSPORT-ANLAGEN

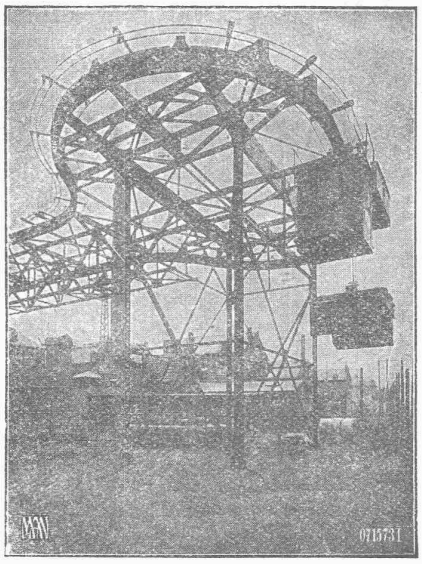

Kohlenförderanlage Kraftwerk Bingen der Kreuznacher Elektrizitätswerke

Näheres Drucksache S. P. 07 durch unsere **General-Vertretung für die Schweiz:**

MASCHINEN-AKTIEN-GESELLSCHAFT, BERN

RUPPMANN

Industrie-Oefen

für

Stahl- und Walzwerke
Schmiede- und Hammerwerke
Glüh- und Härteanlagen
Spezialöfen für Emaillierung, Verzinkung, Verzinnung und Verbleiung
Transportable Kleinöfen für jeden Sonderzweck

Ofenanlagen für die keramische und chemische Industrie

Gaserzeuger
Kohlenstaubmühlen
Kohlenstaubfeuerungen
Qualitäts-Schamottewaren

In der Schweiz vertreten durch:

AUG. FARNER, Ing., KÜSNACHT-Zürich

Rosenstrasse 18 Telephon 4.49

STUTTGART

Selbsttätiger Hochwasserschutz

bei Wehranlagen und Talsperren. Selbsttätige Wasserspiegel- und Abflussregulierung an bestehenden und Neuanlagen.

Selbsttätige und von Hand bedienbare Wehrkonstruktionen.

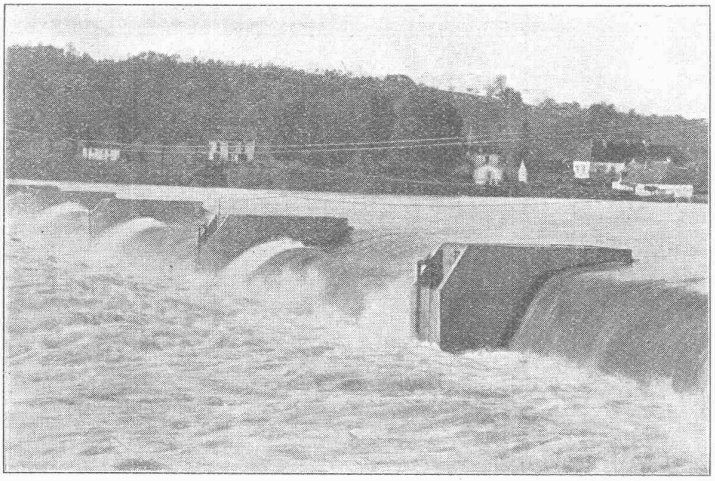

Ausgeführt und im Bau über 2800 Meter Wehrbreite für zirka 28 000 m³/sek Regulierfähigkeit.

Allein-Vertretung für die Schweiz:

„Zahnschwelle Rehbock"

zur Verhütung von Auskolkungen der Sohle von Wasserläufen

Illustrierter Katalog, Projekte und Kostenanschläge.

Stauwerke A.-G., Walchestraße Nr. 17, **Zürich 1**

Gutes Osram-Licht

Werkstatt und Büro können nicht gut genug beleuchtet sein. Blendungsfreies Licht erhöht die Arbeitsleistung.

Mit Osram-Lampen zu besserem Licht

KASP. WINKLER & CO.

FABRIKAT. CHEM.-TECHN. PRODUKTE F. HOCH-, TIEF- U. INDUSTRIEBAUTEN

ALTSTETTEN-ZÜRICH

TELEPHON: UTO 50.04 — — — TELEGRAMME: «SIKA ZÜRICH»

Hôtel „Jungfraujoch"
Berner-Oberland, 3460 m ü. M.

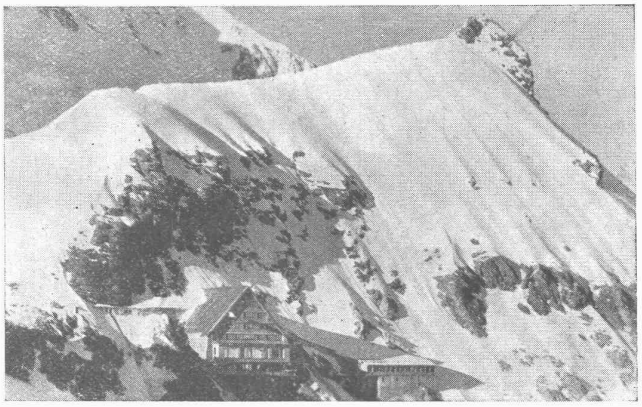

Gletscherwasser während des Druckes mit «SIKA» gedichtet und mit «Antifrosto» betoniert

Pellafort
(Igol 1)
dauernd elastische, dichtende, Wetter-, Dämpfe-, Säuren- und aller Art Reagenzienbeständige Anstrichmasse auf Mauer- und Betonwerk, Putz etc., zum Abdichten von Terrassen, Dächern etc. Widersteht 15 Atm. Wasserdruck.

Saurier-Belagmasse
für dickere Beläge auf Brücken-, Unter- u. Ueberführungen mit den gleichen Eigenschaften mit enormem Wasserdruck-Widerstand. Zu vieler Art Kittungen geeignet.

Purigo
Zur Reinigung, Härtung und Konservierung von aller Art Putz, Hausteinen; zur Staubfreimachung von Zementböden mittels Härtung.

Con-servado 1
farblose u. farbige Imprägnierungen zur Dichtung und Konservierung von Putz, neuen oder verwitterten Natur-, Kunst- und Hausteinen, sowie wetterfeste Anstriche.