Objekttyp: **Advertising**

Zeitschrift: **Schweizerische Bauzeitung**

Band (Jahr): **81/82 (1923)**

Heft 8

PDF erstellt am: **27.04.2024**

Nutzungsbedingungen

Die ETH-Bibliothek ist Anbieterin der digitalisierten Zeitschriften. Sie besitzt keine Urheberrechte an den Inhalten der Zeitschriften. Die Rechte liegen in der Regel bei den Herausgebern.
Die auf der Plattform e-periodica veröffentlichten Dokumente stehen für nicht-kommerzielle Zwecke in Lehre und Forschung sowie für die private Nutzung frei zur Verfügung. Einzelne Dateien oder Ausdrucke aus diesem Angebot können zusammen mit diesen Nutzungsbedingungen und den korrekten Herkunftsbezeichnungen weitergegeben werden.
Das Veröffentlichen von Bildern in Print- und Online-Publikationen ist nur mit vorheriger Genehmigung der Rechteinhaber erlaubt. Die systematische Speicherung von Teilen des elektronischen Angebots auf anderen Servern bedarf ebenfalls des schriftlichen Einverständnisses der Rechteinhaber.

Haftungsausschluss

Alle Angaben erfolgen ohne Gewähr für Vollständigkeit oder Richtigkeit. Es wird keine Haftung übernommen für Schäden durch die Verwendung von Informationen aus diesem Online-Angebot oder durch das Fehlen von Informationen. Dies gilt auch für Inhalte Dritter, die über dieses Angebot zugänglich sind.

Ein Dienst der *ETH-Bibliothek*
ETH Zürich, Rämistrasse 101, 8092 Zürich, Schweiz, www.library.ethz.ch

http://www.e-periodica.ch

BAND 81 № 8 REVUE POLYTECHNIQUE SUISSE 24. Februar 1923.

Schweizerische Bauzeitung

Abonnementspreis:
Schweiz 40 Fr. jährlich
Ausland 50 Fr. jährlich

Für Vereinsmitglieder:
Schweiz 32 Fr. jährlich
Ausland 40 Fr. jährlich
sofern beim Herausgeber :: abonniert wird ::

WOCHENSCHRIFT
FÜR BAU-, VERKEHRS- UND MASCHINENTECHNIK
GRÜNDER ING. A. WALDNER, HERAUSGEBER ING. CARL JEGHER, ZÜRICH
Verlag: A. & C. Jegher, Zürich — Kommissionsverlag: Rascher & Cie., Zürich und Leipzig
ORGAN
DES SCHWEIZ. ING.- & ARCHITEKTEN-VEREINS & DER GESELLSCHAFT EHEM. STUDIERENDER DER EIDG. TECHN. HOCHSCHULE.

Insertionspreis:
4-gespalt. Colonelzeile od. deren Raum . 50 Cts.
Haupttitelseite: 80 Cts.
Alleinige Inseraten-Annahme: Rudolf Mosse, Annoncen-Expedition, Zürich, Basel und deren Filialen und Agenturen

RUBAG
Seideng. 16 ZÜRICH, Telef. Sel. 4957
Betonmischer
Pressluftanlagen
Kies- und Sand-Aufbereitungen

Miete
Motor-Lokomotiven
für jede Spurweite und von 8 bis 40 PS
Kauf

Löhle & Kern A.-G. für Eisenbau, Zürich
Entwurf und Ausführung von
Eisenkonstruktionen aller Art.

Strebelwerk Zürich
Rämistrasse 5, Tel. Hottingen 49.33
Original-Strebelkessel
tragen auf jedem Kesselgliede diese Schutzmarke.
STREBEL

Heinr. Hatt-Haller, Zürich

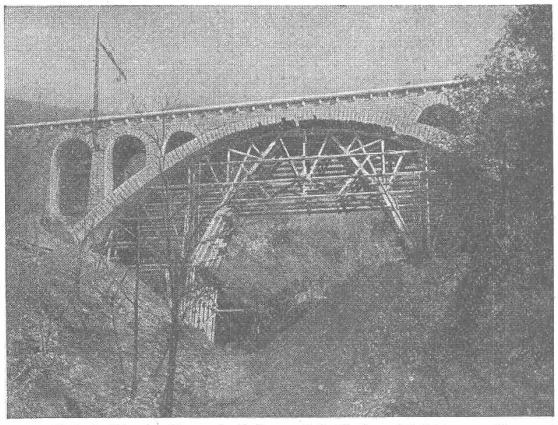

S B B Monte Ceneri, Selvacciabrücke, 42,20 m weit.

Hoch- und Tiefbau-Unternehmung

Bau von Kirchen, Fabriken
Geschäftshäusern, Villen u. Wohnhäusern
Strassen-, Eisenbahn-
Tunnel- und Wasserbauten
Beton- und Eisenbeton-Arbeiten

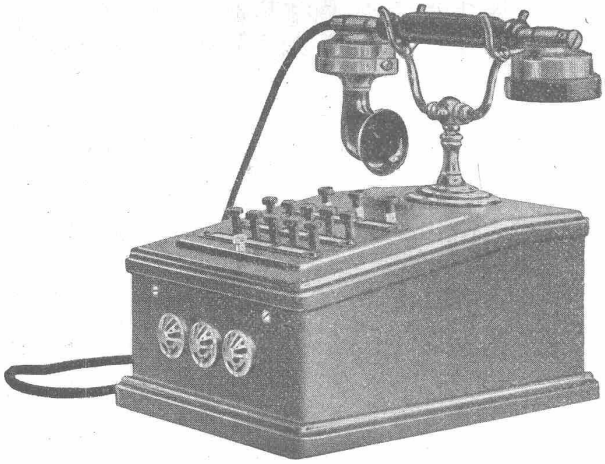

HASLER A.-G., BERN

Automatische

Druckknopflinienwähler

mit Amtsanschluss

Einzige von der schweizerischen Telegraphenverwaltung genehmigte Konstruktion.

VEREINIGTE DRAHTWERKE A.G. BIEL

EISEN & STAHL

BLANK & PRÄZIS GEZOGEN, RUND, VIERKANT, SECHSKANT & ANDERE PROFILE
SPEZIALQUALITÄTEN FÜR SCHRAUBENFABRIKATION & FAÇONDREHEREI
BLANKE STAHLWELLEN, KOMPRIMIERT ODER ABGEDREHT
BLANKGEWALZTES BANDEISEN & BANDSTAHL
BIS ZU 300 m/m BREITE
VERPACKUNGS-BANDEISEN

GROSSER AUSSTELLUNGSPREIS SCHWEIZ. LANDESAUSSTELLUNG BERN 1914

Draht-binder zur

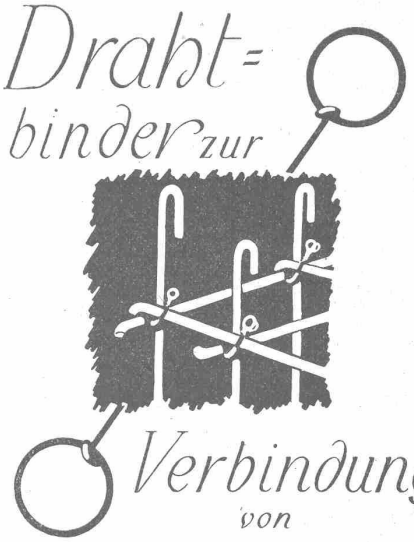

Verbindung von

BETONEISEN

SCHWEIZERISCHE NAGELFABRIK A-G
GRÜZE - WINTERTHUR

Das lästige und zeitraubende Zerschneiden der

Drahtziegelrollen

fällt weg. Die

Schweiz. Drahtziegelfabrik A.G., Lotzwil

liefert

Drahtziegelstreifen

in allen Breiten.

Muster und Preislisten verlangen.
Goldene Medaillen: Bern 1914 — Barcelona 1921.

NOTZ & Cie BIEL
PRESSLUFTWERKZEUGE ATLAS
ERSATZTEILE STETS AM LAGER

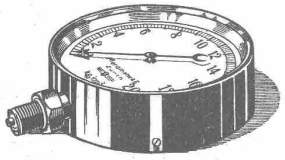

Manometer A.-G., Zürich, Armaturen-Fabrik

(vormals Schäffer & Budenberg, Filiale Seebach, ständige Fabrikation seit 1896)

Manometer, Thermometer, Ventile, Hähne, Schieber in jeder Ausführung und für alle Zwecke. **Injektoren**, Anwärmeapparate, **Pumpen, Kondenstöpfe**, Reduzierventile, **Wasserstände, Sicherheitsapparate**, Gläser, Elektrische Temperaturmesser und Druckmesser mit elektrischem Kontakt. Kontroll- u. Prüfapparate, Dampfmesser.

Allied Machinery Co. of America

Löwenstrasse N° 16 **Zürich** Telephon Selnau 27.57

Amerikanische Bau- und Hebemaschinen, Rollmaterial.

Alleinvertreter folgender Werke:

Austin Manufacturing Co.:	Strassenwalzen, Brecher
Barber-Greene Co.:	Transport-Anlagen
C. H. & E. Manufacturing Co.:	Holzbearbeitungsmaschinen
Clyde Iron Works:	Derricks, Winden, Bagger
Cook Motor Co.:	Benzin-Motoren
Lakewood Engineering Co.:	Mischer, Betonieranlagen Greiffer etc.
Parsons Company:	Excavatoren für Kanalisationen
Thew Shovel Company:	Elektr. und Dampfschaufeln
Western Wheeled Scraper Company:	Strassenbaumaschinen Kippwagen
Wonder Constr. Machinery:	Fahrbare Mischer mit Winde.

Kataloge und Preise auf Verlangen.

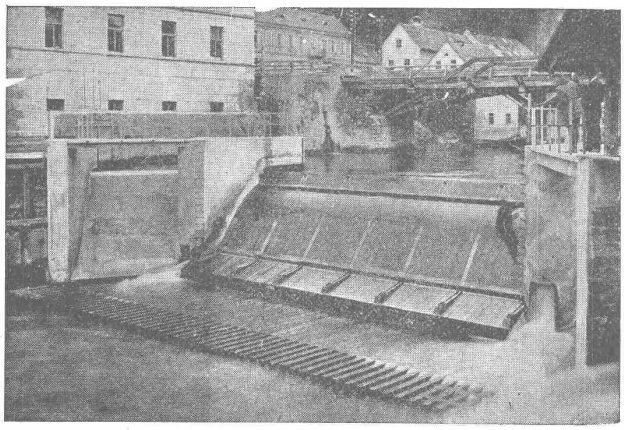

Dachwehr in der Mürz der Kabelwerke Felten & Guilleaume. Bruck a. d. Mur.

Hydraul. Dachwehre

in grössten Abmessungen **mühelos bedienbar,** bewährt auch bei **starkem Eis- u. Geschiebegang.**

Automatische Saugüberfälle

einfacher Bauart, bester Wirkung, projektiert u. erstellt

Ingenieurbureau Huber & Lutz

Zürich Stampfenbachstrasse 75

Meister & Co, Rüegsau (Bern)

(Gegründet 1869)

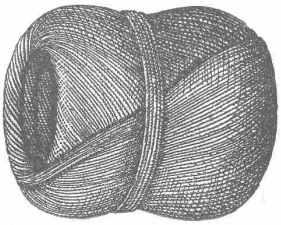

Fabrik von Bindfaden, Seilerwaren aller Art, Rolladen- und Jutegurten, Treibriemen und Transportgurten

Prompte und reelle Bedienung

Verlangen Sie Muster und Preise

Zelte *für alle Zwecke*

Mech. Weberei u. Blachenfabrik

GEISER & Cie

VORM. GEISER & KINDLIMANN

EMMENAU, Hasle/Burgdorf

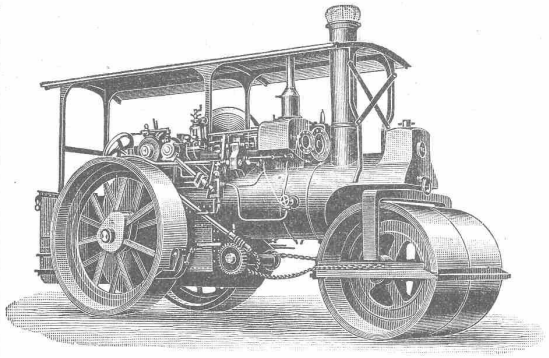

Dampfstrassenwalzen

in nur erstklassiger Ausführung, mit und ohne Aufreisser und Wohnwagen prompt lieferbar

Strassensprengwagen, Teerungsapparate
Strassenkehrmaschinen, Asphaltkochkessel

Robert Aebi & Cie A. G. • Zürich 1

Ingenieur-Bureau Maschinen-Fabrik

Gegründet 1880

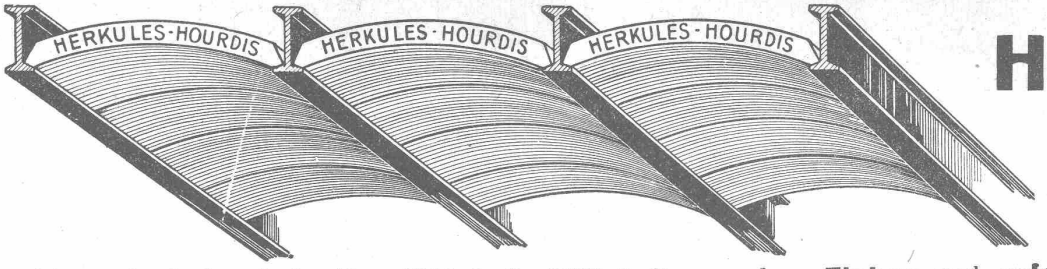

Unsere
Herkules-Hourdis
aus
armiertem Beton

bieten durch ihre **hohe Tragfähigkeit, Billigkeit, raschen Einbau** und **sofortige Benutzungsmöglichkeit** der eingedeckten Räume **grosse Vorteile.** Ueber Keller, Magazine, Garagen und Fabrikräumen kann die **Untersicht sichtbar** bleiben.

Guss-Baustein-Fabrik Zürich A.-G., Zürich.

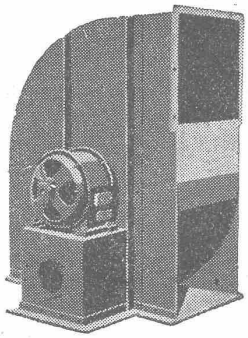

Zentrifugal-Ventilatoren
für alle Bedürfnisse der Industrie

Lüftungs-, Luftheizungs-, Trocknungs-, Entnebelungs-, Entstaubungs-, Spänetransport-Anlagen.
Cupolofen-, Unterwind- und Saugzug-Gebläse.

G. Meidinger & Co., Basel

HÄMMERLE & Co
MASCHINENFABRIK
ZOFINGEN

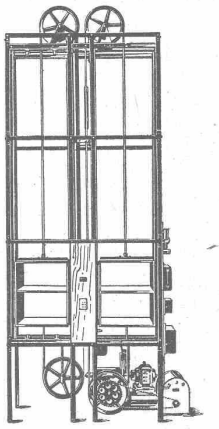

Speise- und Aktenaufzüge
elektrisch od. für Handbetrieb
äusserst leichter
und geräuschloser Gang
Warenaufzüge
bewährter Systeme
Prima Referenzen

Gusseiserne Muffen- und Flanschenröhren
sowie Formstücke

Schweizer Normalien
—
Lager in Winterthur

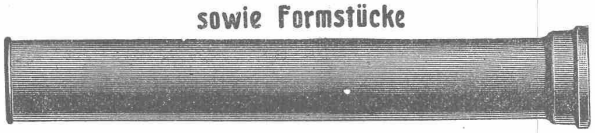

für normalen und höhern Betriebsdruck
—
Telephon Nr. 496

Kägi & Co., Winterthur

Dachpappen-, Holzzement- und Teerprodukte-Fabrik.
E. Beck, Pieterlen bei Biel.

Asphalt-Isolierungen, Isolier-Asphalt
Anstrichmasse für Eisen und Beton
Teerfreie Dachpappe „Beccoid", Röhren- u. Muffenkitt, Teerstricke etc.

Plan-Kopien aller Art | **Lichtpaus-**
Paus- und Detail-Papiere und -Apparate.
ED. AERNI-LEUCH, BERN.

Baumann, Koelliker & Co. A.G., Zürich 1

Stehlampen, Klavierlampen, Ständerlampen
in grosser Auswahl

U. AMMANN, Maschinenfabrik A.-G., Langenthal

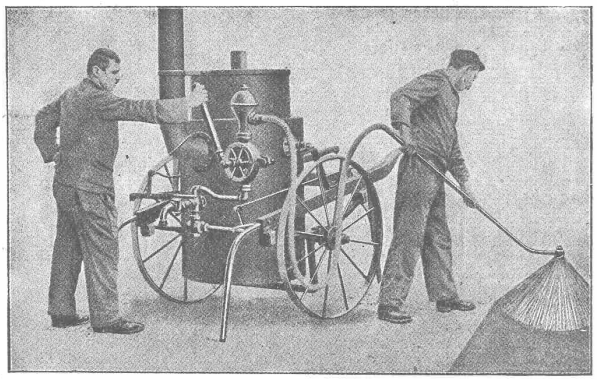

Teersprengwagen

Garten- u. Strassenwalzen

Sämtliche Strassenbau-Maschinen

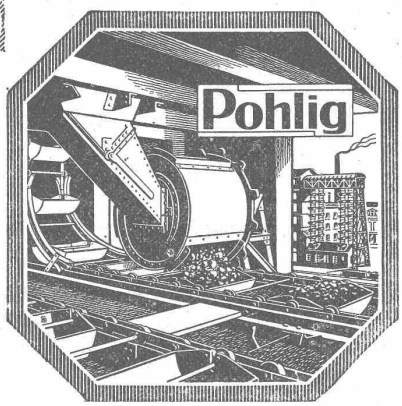

Bandförderer
Pendelbecherwerke
Stahlbänder
Becherwerke
Transport- und Verlade-vorrichtungen jeder Art

Generalvertretung für die Schweiz:
Fr. Waldherr, Zürich
Seefeldstr. 120.

J-Pohlig A-G-Cöln

PATENT-ANWÄLTE
E. BLUM & Cie DIPL. INGENIEURE
GEGR. 1878 · ZÜRICH · BAHNHOFSTR. 74

KITTLOSE GLASDÄCHER
System Zimmermann

WALTHER & MÜLLER
· BERN ·

ERNST DE PERROT
Ingenieur & Patentanwalt
ZÜRICH 2
PATENTE, MUSTERSCHUTZ, MARKEN
Telephon Selnau 8623 Bleicherweg 28

ALFR. GIESBRECHT, Spiegelfabrik, BERN Helvetiastr. 17 & 17a.

Kasp. Winkler & Co., Altstetten-Zürich
TELEPHON-SELNAU 3963
Fabrikation chem. bautechn. Präparate
TELEGRAMM: „SIKA" ZURICH

„SIKA"
Mörtel-Beton-Dichtungen
unter bezw. während des Wasserdruckes.
Auf Verlangen Zeugnisse solcher Ausführungen.

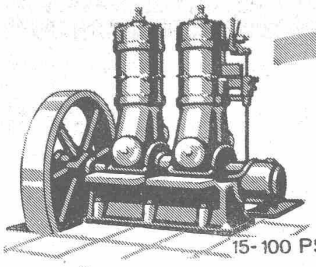

15-100 PSe

Vereinfachte Sulzer-Dieselmotoren für stationäre Zwecke und für Schiffsantrieb mittels Wendegetriebe, in 1 bis 4 Zylinderausführung.
Betriebsstoffe: billige Rohöle.

SULZER
DIESELMOTOREN
GEBRÜDER SULZER, AKTIENGESELLSCHAFT
WINTERTHUR

Direkt umsteuerbare Sulzer-Zweitakt-Schiffsmotoren von 100 bis 6000 PSe Einzelleistung, für Schlepper, Personenboote und grösste Fracht- und Passagierschiffe. — **Sofortige Betriebsbereitschaft; höchste Oekonomie; einfache Bedienung.**

Betriebsstoffe: billige Rohöle

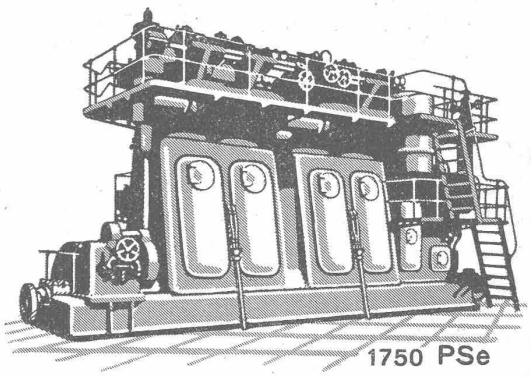

1750 PSe

MASCHINENFABRIK OERLIKON
OERLIKON

Oelschalter
Trennschalter
Stromwandler
Spannungswandler
Drosselspulen

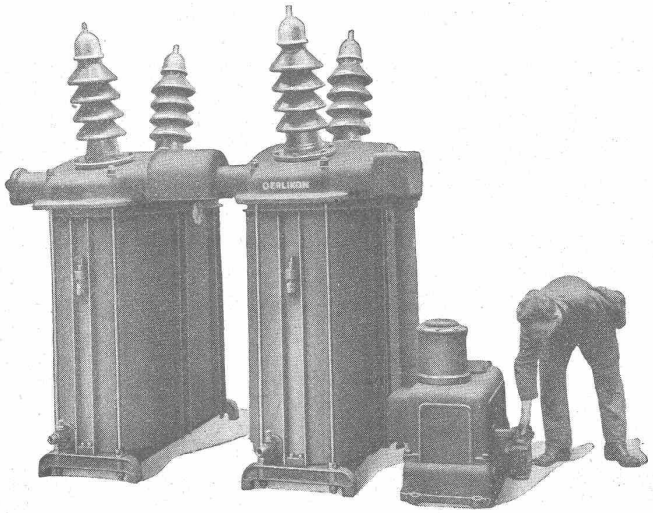

Schutzwiderstände
Prüfwiderstände
Hornableiter
Hornsicherungen
Stützisolatoren
Hängeisolatoren

Freiluft-Oelschalter mit elektr. Fernschaltvorrichtung

Prüfspannung unter 4 mm Regen 150000 Volt.
Nennstromstärke 450 Amp.

Apparate für Freiluftstationen