Zeitschrift: Schweizerische Bauzeitung
Herausgeber: Verlags-AG der akademischen technischen Vereine
Band: 75/76 (1920)
Heft: 13

Werbung

Nutzungsbedingungen
Die ETH-Bibliothek ist die Anbieterin der digitalisierten Zeitschriften auf E-Periodica. Sie besitzt keine Urheberrechte an den Zeitschriften und ist nicht verantwortlich für deren Inhalte. Die Rechte liegen in der Regel bei den Herausgebern beziehungsweise den externen Rechteinhabern. Das Veröffentlichen von Bildern in Print- und Online-Publikationen sowie auf Social Media-Kanälen oder Webseiten ist nur mit vorheriger Genehmigung der Rechteinhaber erlaubt. Mehr erfahren

Conditions d'utilisation
L'ETH Library est le fournisseur des revues numérisées. Elle ne détient aucun droit d'auteur sur les revues et n'est pas responsable de leur contenu. En règle générale, les droits sont détenus par les éditeurs ou les détenteurs de droits externes. La reproduction d'images dans des publications imprimées ou en ligne ainsi que sur des canaux de médias sociaux ou des sites web n'est autorisée qu'avec l'accord préalable des détenteurs des droits. En savoir plus

Terms of use
The ETH Library is the provider of the digitised journals. It does not own any copyrights to the journals and is not responsible for their content. The rights usually lie with the publishers or the external rights holders. Publishing images in print and online publications, as well as on social media channels or websites, is only permitted with the prior consent of the rights holders. Find out more

Download PDF: 10.12.2025

ETH-Bibliothek Zürich, E-Periodica, https://www.e-periodica.ch

Personen & Lasten-

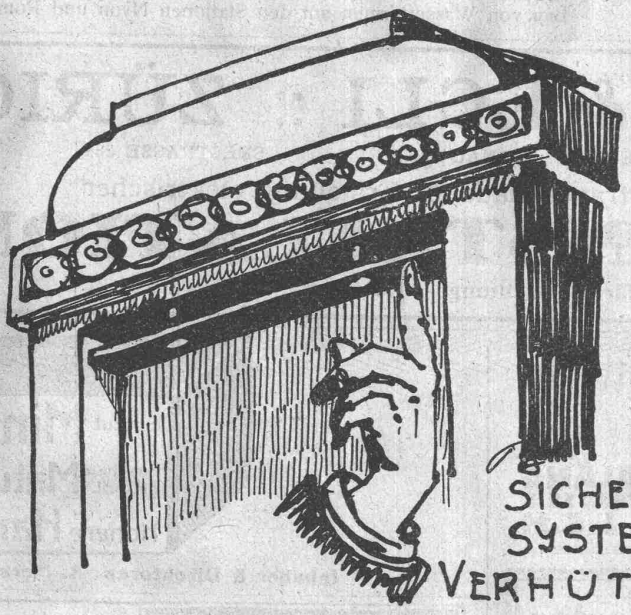

SCHINDLER
& CIE
LUZERN
GEGRÜNDET
1874
5000 ANLAGEN AUSGEFÜHRT

SICHERHEITSLEISTE
SYSTEM SCHINDLER
VERHÜTET UNGLÜCKSFÄLLE

AUFZÜGE

TUBI TOGNI, BRESCIA

Société Anonyme au Capital de L. 15,000,000

Etablissements: Brescia-Cogoleto :: Bureau: Milan et Rome

Conduites forçées

en tôle d'acier soudée ou rivée de tous diamètres et pressions pour chûtes d'eau

500 Installations exécutées

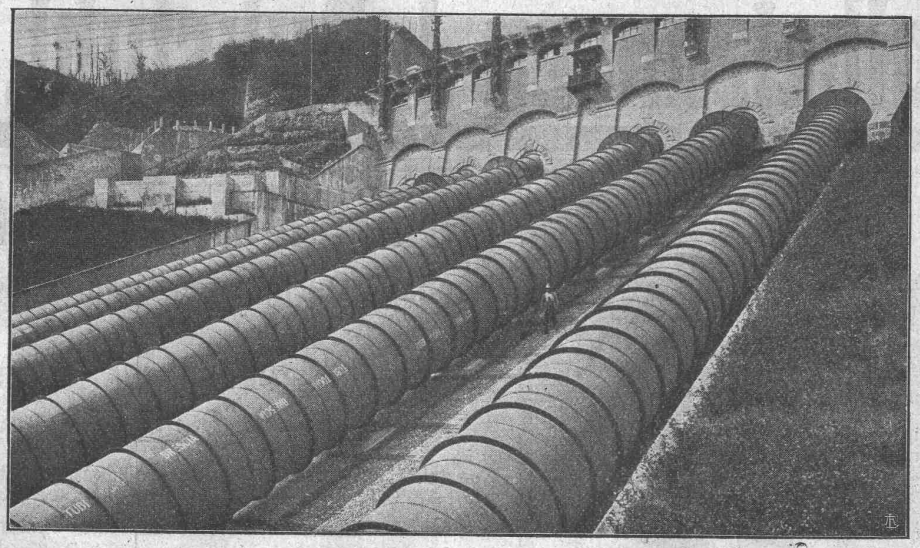

Force totale utilisée au dessus de 1,200,000 HP

Società Generale Edison d'elettricità — Milano — Installation de Robbiate — Diamètres des Tubes 2700 mm — Force HP 40000

Barrages métalliques — grilles — appareils spéciaux de sécurité — vannes — Accessoires pour conduite d'eau — Pylones métalliques — Reservoirs-Chaudières — Bombes pour gaz comprimés — Machineries spéciales pour l'Industrie chimique — pour sucrerie etc.

Submissions-Anzeiger.

Termin	Auskunftstelle	Ort	Gegenstand
31. März	Baubureau Frauenspital	Bern	Verschiedene Bauarbeiten zur Erweiterung des Frauenspitals.
5. April	O. Schmid, Arch.	Solothurn	Alle Arbeiten zum Bau von 30 Ein- und Zweifamilienhäusern in Solothurn.
12. „	Kant. Baudirektion	Sitten	Bau einer Strasse von Basse-Nendaz nach Haute-Nendaz (4200 m).
17. „	Bauleitung der S B B	Châtelard-Village	Arbeiten u. sanit. Anlagen für 6 Wohnhäuser des Kraftwerkes Barberine (Waadt).
19. „	Oberingenieur der S B B	Lausanne	Bau von Wassertürmen auf den Stationen Nyon und Romont.

KAEGI & EGLI :: ZÜRICH 2
TELEPHON: SELNAU 18.92 SEESTRASSE 289
Vertrauenshaus für Erstellung elektrischer
HAUSINSTALLATIONEN
für Beleuchtungs-, Koch- und Heizzwecke.

PRO PRA KLISCHEES für Inserate in der Schweizerische Bauzeitung
MAX DALANG RÄMISTRASSE 5 ZÜRICH

Institut Minerva Zürich
Rasche u. gründl. Maturitätsvorbereitung
Höhere Handelsschule
Inhaber & Direktoren: A. Merk & Dr. Husmann.

Gesellschaft für Eisenbetonbauten
Av. Tissot 2bis Lausanne Teleph. 2771
Die rascheste, einfachste und billigste Bauart ist die Bauweise
MIXEDSTONE

SCHEREN-GITTER
E. Rüegg
Zürich 1
Friedhofgasse-Hohe Promenade
Telephon 12297
Mech. Schlosserei
Eisenkonstruktionen
Scherengitter, Storen etc. in solider Ausführung
Kochherd-Fabrikation
Reparaturen
Autogene Schweissanlage

Centralheizungen J. Rukstuhl, Basel

EISENBAHNBRÜCKE ÜBER DIE LINTH UND SERNFT IN SCHWANDEN
Heinrich Brändli, Horgen
Asphalt-, Dachpappen- und Holzcementfabrik
erstellt:
Asphaltarbeiten für jeden Bedarf
bei Hoch- und Tiefbauten
Spezialität: Asphalt-Isolierungen für wasserdichte Abdeckungen von Brücken, Viadukten, Gewölben, Ueber- und Unterführungen jeglicher Art; bei Eisenbahn- und Strassenbauten nach System Heinrich Brändli, in bestbewährten Ausführungen. Sorgfältige Bedienung. Sichere Garantie-Uebernahme. Feinste Referenzen.
Telegramm-Adresse: Heinrich Brändli, Horgen — Telephon Nr. 83

Kohlenstäbe
Elektroden
für Bogenlampen ohne und mit Leuchtzusätzen
für Kalzium Karbid-, Kalkstickstoff-, Ferro Silizium-, Ferro Chrom-, Ferro Mangan-, Ferro Molybdän-, sowie für Elektrostahl-, Eisen- und Aluminium-Gewinnung
KÜNSTLICHER GRAPHIT in Platten-, Stab- und Pulver-Form
Graphitelektroden für Chloralkalielektrolyse und Bleichereianlagen, Kohlen-, Graphit-, Kupfer- u. Bronzebürsten f. elektr. Maschinen
Kontakte für Schaltapparate, Mikrophonkohlen, Alkohol- u. Kondenswasser-Messapparate
Silit als Widerstands- und Heiz-Körper
FABRIKATE GEBR. SIEMENS & CO., BERLIN-LICHTENBERG
Anfragen erbeten an: **SIEMENS-SCHUCKERTWERKE** ZWEIG-BUREAU **ZÜRICH**

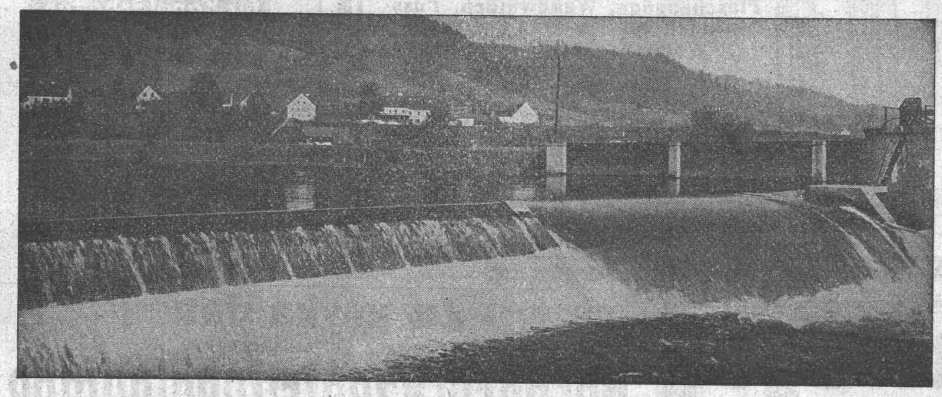

Hydraul. Dachwehr des Elektrizitätswerkes Bruck a/ Mur.
Zwei Oeffnungen von je 22 Meter Länge und 1,10 Meter Stauhöhe.

Hydr. Dachwehr
patentiert
bestens bewährt bei starkem
Geschiebe- und Eisgang
Automat. Abflussregulierung
Saugüberfälle
automat. Entschlammung von Werkkanälen etc.
Ingenieurbureau
Huber & Lutz,
Zürich.

Dr. Nowacki vormals **E. Froté & Cie.**
Telephon: Hottingen 4410 **Zürich 7** Hottingerstrasse Nr. 52
Industriebauten
in Beton und Eisenbeton, Geschäftshäuser, Fabriken, Magazine
Flüssigkeitsbehälter
Reservoire, Stoffänger, Bassin für Heisswasser, Säuren etc.
Klär- und Filteranlagen
zur Reinigung von Fäkal- und Fabrikwassern
Nebenstehend: Werkstattneubau i. Eisenbeton d. HH. Gebr. Sulzer A.-G., Winterthur

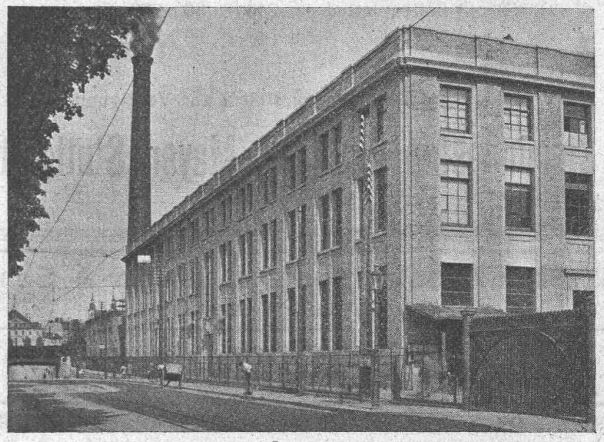

R·U·B·A·G, Maschinenbau A.G.
ZÜRICH
Telegramme: RUBAG — Telephon: Selnau 593 u. 594
Rollmaterial, Bau- u. Werkzeugmaschinen
Hebezeuge, Steinbrecher
Mischmaschinen, Motoren, Seilbahnen
Verkauf — Vermietung

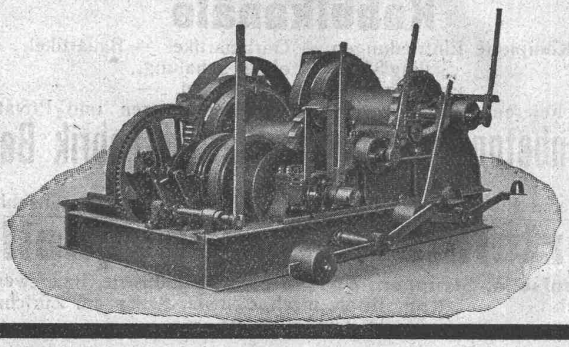

Gusseiserne Muffen- und Flanschenröhren
sowie Formstücke

Schweizer Normalien
—
Lager in Winterthur

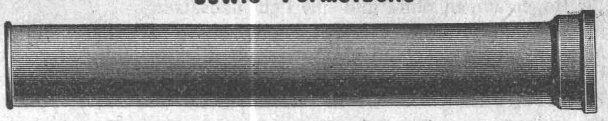

für normalen und höhern Betriebsdruck
—
Telephon Nr. 496

Kägi & Co., Winterthur

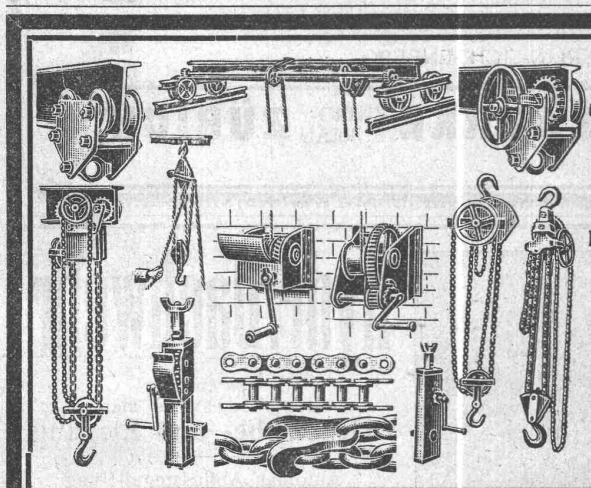

J. Brun & Cie, Nebikon
Ketten- und Hebezeugfabrik
liefert **prompt** und **billig:**
Laufwinden, Laufkatzen
Flaschenzüge, Wandwinden, Fusswinden mit Holz- oder Eisenschaft
Wellenböcke, Bauwinden
Stockwinden
Ketten für alle Zwecke!
Stets grosser Lagervorrat in kuranten Hebezeugen!
Telegramme: Brun Nebikon
Telephon Nr. 12

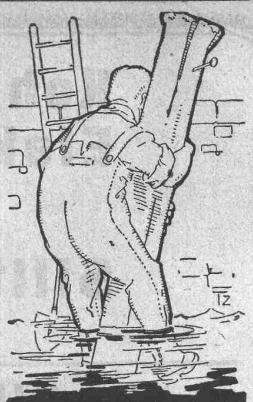

WASSERDICHTE
HOSEN
für Kanalarbeiter, Ingenieure, Fischer, etc.
WALTER NAEF & Co
vormals
JOH. EMIL NAEF
Bahnhofstr. 54 Zürich
Telegr. Gummnaef

60 Granittröge
aus rotem, nordischen Granite, säurebeständig, aus Platten zusammengesetzt von:

1 Bodenplatte	cm	290 × 140 × 25
2 Seitenplatted	cm	246 × 90 × 20
2 „	cm	140 × 90 × 20

zu verkaufen.
Muster und Zeichnungen stehcn zur Verfügung.
Steinindustrie E. Friedr. Meyer, Stuttgart
Seestrasse 60

Walter Zeugin, vorm. J. Zeugin & Sohn
Basel, Dornacherstr. 315
Moderne Ofenbauten für alle Industrien ... ...
Hochkaminbauten, Dampfkesseleinmauerungen

„Rapid"
Mit unserm Bauaufzug „Rapid" werden täglich 70—80 Fr. Arbeitslöhne gespart.
Kann ohne jegliches Hilfsgerüst innert einigen Stunden an jeder beliebigen Stelle montiert werden. — Verblüffende Einfachheit in der Konstruktion und Bedienung. — Die Hubhöhe kann beliebig verändert und jedem Bauobjekt angepasst werden. Verlangen Sie unsere Offerten, sowie nähere Auskunft u. Referenzen.
Ober-Rheinische Werkzeug-Manufaktur B. Wahl & Cie., Basel.
Zu besichtigen auf der Muster-Messe.

Zu verkaufen
ganz gut erhaltene
Hochdruckzentrifugalpumpe
(Sulzer)
gekuppelt mit Elektromotor (Oerlikon)
1300 Minutenliter; 75 m Förderhöhe
1440 Touren; 35 PS
2000 Volt; 50 Perioden.
Im Betriebe zu besichtigen. — Anfragen unter Chiffre Zag. S. 189 befördert **Rudolf Mosse, Zürich.**

Neuartig! Baupatent-Verkauf. Konkurrenzlos!
Verfahren zur Herstellung von **glatten, glänzenden und abwaschbaren Wandflächen** als **Marmor** u. **Holzimitation** oder in **mehrfarbiger dekorativer Bemusterung** an der Wand selbst oder als Platten, **leicht und billig herstellbar,** ausprobierte Sache, zeitgemässer, **billigster Ersatz** für teure **Marmor-** und **Wandplatten,** fournierte **Möbelfüllungen** mit **Intarsien,** D. R. P., **Schweizer Patent,** zu verkaufen. Nur ernstliche Anfragen unter F. K. 4374 an **Rudolf Mosse, Frankfurt a. M.**

2 Benzollokomotiven
600 mm Spur, je ca. 40 PS, Fabrikat Oberursel, **sofort zu verkaufen.**
Internationale Baumaschinenfabrik A.-G., Neustadt an der Haardt (Rheinpfalz).

Eisenbetonpfosten
Armierte Betonbretter
Kabelkanäle
Komplette Einfriedungen — Gartenartikel — Bauartikel
„Seiling"-Decke, ohne Schalung, isolierend, ebene Untersicht. —
Beste Referenzen von Behörden, Unternehmungen und Privaten.
Eisenbetonpfosten- und Platten-Fabrik Bern
DIPL. ING. SEILING
Geleiseanschluss Geleiseanschluss

Vorteilhafte Bezugsquelle
für **Hanfseile, Struppen, Stricke etc.** für Industrie, Baugewerbe, Schiffahrt. **Rob. Beer,** mech. Seilerei, **Stäfa** am Zürichsee.
Telephon Nr. 94

PATENTE
MARKEN & MUSTERSCHUTZ
erwirkt
Hans Stickelberger
Ingenieur
BASEL.

Betoneisenbiege-Apparate
erstellt und liefert
E. Niederhauser, Bern
Eisenbauwerkstätte.

Domolith Kunstholzböden
Planolith-Werke
der
A.-G. Domo Schaffhausen.

Patentverwertung

Die Inhaber des schweizerischen Patentes Nr. 60852 vom 24. April 1912, betreffend:

„Karburator"

wünschen das Patent zu verkaufen, in Lizenz zu geben oder anderweitige Vereinbarungen für die Fabrikation in der Schweiz einzugehen.

Anfragen befördert **H. Kirchhofer** vormals Bourry-Séquin & Co., Ingenieur- u. Patentanwaltsbureau in **Zürich 1,** Löwenstr. 51.

Riemen-Verbinder
Adolf Schlatter
Dietikon-Zürich
Treibriemen

Georg Streiff & Co
Winterthur
und
Zürich

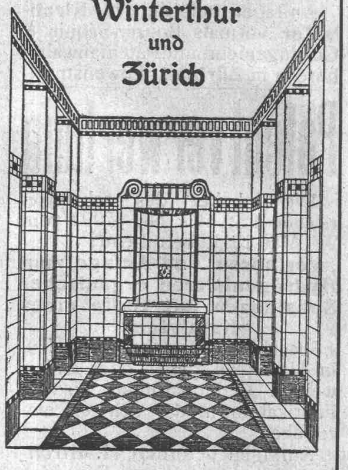

Spezialgeschäft für keramische Boden- und Wandbeläge.

Mise au concours de travaux

La Direction du 1er arrondissement des chemins de fer fédéraux à Lausanne, met au concours, en 4 lots, les travaux de construction des châteaux d'eau des gares de Nyon et de Romont.

Nyon. 1er lot. Maçonnerie et cuve en béton de ciment armé.
2e lot. Charpente, couverture et menuiserie.

Romont. 1er lot. Maçonnerie et cuve en béton de ciment armé.
2e lot. Charpente, couverture et menuiserie.

Les formulaires de soumission peuvent être retirés au Service central de la voie, à Lausanne, bureau des ponts, rez-de-chaussée du bâtiment de la P. V. ou au bureau de l'ingénieur de la voie à Fribourg.

Les plans seront remis aux entrepreneurs qui en feront la demande, moyennant un dépôt de fr. 2.— qui leur sera remboursé si une soumission a été déposée et les plans restitués.

Les offres devront parvenir à la Direction soussignée, le 19 avril 1920, au plus tard, sous pli fermé portant respectivement la suscription „Château d'eau de Nyon ou Romont".

Les soumissionnaires resteront liés par leur offre jusqu'au 30 mai 1920.

Lausanne, le 10 mars 1920.

Direction du 1er arrondissement des chemins de fer fédéraux.

Wasserversorgung
Unter-Bözberg

Konkurrenz-Eröffnung

Die Gemeinde **Unter-Bözberg** eröffnet hiemit Konkurrenz über die Ausführung der Arbeiten für die projektierte Wasserversorgung samt allen nötigen Lieferungen:

1. Sammelbassin von 80 m³ Inhalt in Stampfbeton.
2. Pumpenhaus.
3. Hauptrohrnetz, Gussröhren von 150, 125, 100 und 75 mm Lichtweite, mit den nötigen Formstücken, Schiebern und 50 Hydranten.
4. Die Grabarbeit, ca. 9000 m.
5. Die Zu- und Hausleitungen.

Pläne, Bauvorschriften und Eingabeformulare liegen bei Herrn Gemeindeammann **Dätwyler, Alt-Stalden,** zur Einsicht auf, an welchen auch die Eingaben verschlossen mit der Aufschrift „Wasserversorgung" **bis am 7. April a. c.** zu richten sind.

Die endgültige Beschlussfassung durch die Gemeinde bleibt vorbehalten.

Aarau, den 24. März 1920.

Aus Auftrag:
Die Bauleitung:
M. Keller-Merz.

Aus Abbruch einer Brauerei billig zu verkaufen.

1 Vorwärmer, 5 m lang, 1,70 m ⊖, Inhalt ca. 11300 Liter, Gewicht 4200 kg
1 Braupfanne, 2,80 m ⊖, 1,20 m hoch, Inhalt 7300 Liter
1 Braupfanne, 2,60 m ⊖, 1,20 m hoch, Inhalt 6300 Liter
Verschiedene Transmissionen, Wellen, Lager, Süport, Riemenscheiben, Zahnräder
Ca. 1500 kg Rippenblech, 3 verschiedene Pumpen.

Nähere Auskunft erteilt
K. Teutsch, Centralstrasse 97, **Biel.**

‚Hetzer'-Balken

Arthur Bura, Bauunternehmer
Tivoli 4, **Serrières**

hat folgende Balken zu verkaufen:

10 Stück 16/54 von 7,50 bis 7,65 m Länge
13 Stück 18/54 von 7,80 bis 8,15 m Länge
1 Stück 20/54 von 8,05 m Länge.

Patentverwertung

Der Inhaber des schweizerischen Patentes Nr. 67201 vom 27. Dezember 1913, betreffend:

„Verfahren zur Herstellung von Zement-Asbestziegeln u. dergleichen"

und Nr. 73073 vom 23. Juli 1915, betreffend:

„Verfahren zur Herstellung von Zement- u. Asbestplatten"

wünscht die Patente zu verkaufen, in Lizenz zu geben oder anderweitige Vereinbarungen für die Fabrikation in der Schweiz einzugehen.

Anfragen befördert **H. Kirchhofer** vormals Bourry-Séquin & Cie., Ingenieur- u. Patentanwaltsbureau in **Zürich 1,** Löwenstr. 51.

Patent-Verwertung.

Die Inhaber des schweizerischen Patentes Nr. 57992 vom 27. Mai 1911, betreffend: **„Verfahren und Anlage zum Hydrogenisieren organischer Substanzen mit Hilfe eines Katalyten"** wünschen das Patent zu verkaufen, in Lizenz zu geben oder anderweitige Vereinbarungen für die Fabrikation in der Schweiz einzugehen. — Anfragen befördert **H. Kirchhofer,** vormals Bourry-Séquin & Co., Ingenieur- und Patentanwaltsbureau in **Zürich 1,** Löwenstrasse 51.

Patentverwertung

Die Inhaber des schweizerischen Patentes Nr. 62342 vom 22. Mai 1912, betreffend:

„Verfahren und Apparat zum Verdampfen v. Flüssigkeiten"

wünschen das Patent zu verkaufen, in Lizenz zu geben oder anderweitige Vereinbarungen für die Fabrikation in der Schweiz einzugehen.

Anfragen befördert **H. Kirchhofer** vormals Bourry-Séquin & Cie., Ingenieur- u. Patentanwaltsbureau in **Zürich 1,** Löwenstr. 51.

Patentverwertung

Der Inhaber des schweizerischen Patentes Nr. 78252 vom 1. Juni 1917, betreffend:

„Tragvorrichtung von Mulekötzer"

wünscht das Patent zu verkaufen, in Lizenz zu geben oder anderweitige Vereinbarungen für die Fabrikation in der Schweiz einzugehen.

Anfragen befördert **H. Kirchhofer** vormals Bourry-Séquin & Co., Ingenieur- u. Patentanwaltsbureau in **Zürich 1,** Löwenstr. 51

Bauleiter Architekt

30 Jahre, Auslandschweizer, Wohn- und besonders **Industriebauten** in Deutschland, Oesterreich und der Schweiz selbständig für ganz bedeutende Firmen geleitet, perfekt in allen vorkommenden Büreauarbeiten, fähig den Chef zu vertreten, **wünscht sich auf Frühjahr zu verändern.** Gefl. Angebote unt. Chiff. Z. H. 1458 befördert
Rudolf Mosse, Zürich.

Neuer Benzin-Motor

vierzylindrig, 30 bis 35 PS. mit Bosch-Magnet, Zenith-Vergaser, Aluminiumgehäuse etc. Anfragen befördert unter Chiffre B. M. 5482
Rudolf Mosse, Basel.

Zeiss-

Nivellier-Instrumente
Tachymeter, Theodolite
Barographen
Präzisions-Aneroide
etc. liefert sofort ab Lager
A. Steinbrüchel, Ingenieur
Zürich 7, Fröbelstr. 16.
Optische, Physikalische und Mathematische Instrumente.

Werkzeugmaschinen.

1 Union-Bohrwerk mit 80 mm Spindel ⊖
1 Schaerer-Drehbank, 270 × 1500 mm mit Aussparung und Norton-Räderkasten
1 Zug- und Leitspindeldrehbank, Oerlikon, DWR, 300 × 2000 mm
Universalfräsmaschinen, Tischgrösse 1100 × 300 mm
Hobelmaschinen mit Fräsapparat, 100 × 590 × 400 mm
Sofort lieferbar.
Anfragen unter Chiffre Z. V. 1446 befördert **Rudolf Mosse, Zürich.**

Unterzeichneter bindet die

Bauzeitung

zu mässigen Preisen ein:

Halbleinwandbd. m. Titel	Fr. 4.60
ohne Titel	Fr. 3.60
Halbjahrbände mit Titel	Fr. 3.60
ohne Titel	Fr. 2.80

50 % Aufschlag.
Im weitern empfiehlt er sich für gewöhnliche wie für bessere Buch-einbände und zur Anfertigung von **Mappen** bestens.

Buchbinderei Alf. Escher jr., Zürich 7
Schmelzbergstr. 57, Tel. Hott. 4982
Arbeit wird auf Karte abgeholt.

Zu verkaufen
Schweiz. Bauzeitung

Jahrgänge 1912 bis 15. Neu gebunden, 8 Halbjahrbände à 12 Fr. per Band. Offerten unter Chiff. Z. R. 1442 beförd. **Rudolf Mosse, Zürich.**

Erfahrener Techniker

für Bureau und Bauplatz
gesucht
in ein grösseres Baugeschäft, der speziell Praxis in Massenauszügen und Preiskalkulationen für Grab-, Beton-, Maurer- und Eisenbeton-Arbeiten besitzt. Kenntnis der französischen Sprache neben Deutsch erwünscht. Dauernde Stellung. — Nur in dieser Branche erfahrene Techniker wollen sich melden unter Einsendung von Zeugnissen, Gehaltsansprüchen und Lebenslauf, unter Chiffre L. 1642 Q. an
Publicitas A.-G., Basel.

Architekt

erste, künstlerisch selbständige, rationelle Arbeitskraft, langjähr. Praxis, **sucht Stellung,** dauernd oder aushilfsweise. — Offerten unter Chiffre B. D. 5460 an
Rudolf Mosse, Basel.

Gesucht

für kleinern maschinellen Torfbetrieb mit Eintritt auf 1. April

selbständiger Werkführer.

Bewerber, die bereits einen ähnlichen Posten bekleidet haben, im Umgang mit Arbeitern vertraut sind und einige Kenntnisse in der Behandlung von Maschinen und Motoren besitzen, wollen sich unter Beilage von Zeugnissen und Angabe der Gehaltsansprüche melden unter Chiffre M. 2511 Y an **Publicitas A.-G., Bern.**

Sofort lieferbar:

3 Motorstrassenwalzen von 5, 6 und 7 Tonnen
2 Turmdrehkrane, 3000 kg Tragkraft
1 Dampfdrehkran, 1200 kg Tragkraft
1 Benzindrehkran, 2000 kg Tragkraft
3 stationäre Lokomobilen, 113/158, 46/63, 16/20 PS
1 Dampfschwimmbagger, ca. 50 cbm Stundenleistung mit Dampfmaschine, 35 PS
1 Dampfmaschine, ca. 20 cbm Stundenleistung mit 6 PS Benzinmotor
1 Sauggasanlage, 125 PS
1 Kettendampframme, 12 Meter Nutzhöhe, 1000 kg Bärgewicht
1 Kettendampframme, 11 Meter Nutzhöhe, 1000 kg Bärgewicht
1 Reihenramme für elektrischen Betrieb, 10 Meter Nutzhöhe, 1200 kg Bärgewicht
1 Reihenramme für elektrischen Betrieb, 13 Meter Nutzhöhe, 1200 kg Bärgewicht
Verschiedene Lastkraftwagen, 3 bis 4 Tonnen Tragkraft.
Sonstige Baumaschinen.

Internat. Baumaschinenfabrik A.-G.,
Neustadt Haardt, Rheinpfalz.

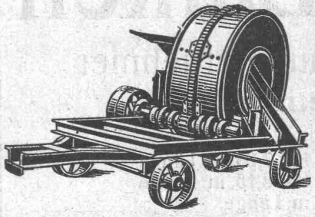

Beton-Mischmaschinen

und

Bauwinden

erstellt in verschied. Ausführungen
E. Weiersmüller, Aarau.
Telephon 745.

Gesucht

zur Unterstützung der Bauleitung eines grossen Neubaues in der Ostschweiz ein

Bautechniker

als Volontär, dem Gelegenheit geboten wäre, sich in der Bauführer-Praxis auszubilden. Verlangt wird geläufiges Maschinenschreiben und sicheres Rechnen. Eintritt baldmöglichst. Offerten unter Chiffre Z. S. 1368 befördert **Rudolf Mosse, Zürich.**

Bauingenieur

(E. T. H), Praxis in Wasserbau und Vermessungswesen, deutsch, französisch u. italienisch perfekt, **sucht** sich zu verändern. Schweiz oder Ausland. Offerten unter C. 11298 L. **Publicitas S. A., Lausanne.**

Junger, tüchtiger

Architekt

mit eigenem Bureau an günstigem Ort des Kantons Bern **wünscht sich zu verassocieren** mit gutem Architekturbureau oder Baugeschäft. Offerten erbeten unter Tc. 2600 Y. an **Publicitas A.-G., Bern.**

Elektro-Ingenieur

Westschweizer, seriös, tätig, 30 Jahre alt, **sucht dauernde Stelle** in Betrieb oder Verwaltung als Aufseher oder Bureauchef. Zeugnisse und Referenzen zur Verfügung. Offerten unter Chiffre Z. 435 L. aux **Annonces-Suisses, Zürich.**

Patentverwertung

Der Inhaber des schweizerischen Patentes Nr. 80708 vom 10. März 1916, betreffend:
„Zündervorrichtung zur Herbeiführung von Explosionen im Innern von Geschossen"
wünscht das Patent zu verkaufen, in Lizenz zu geben oder anderweitige Vereinbarungen für die Fabrikation in der Schweiz einzugehen.
Anfragen befördert **H. Kirchhofer** vormals Bourry-Séquin & Co., Ingenieur- und Patentanwaltsbureau in **Zürich 1,** Löwenstr. 51.

Patentverwertung

Die Inhaber des schweizerischen Patentes Nr. 57992 vom 27. Mai 1911, betreffend:
„Verfahren und Anlage zum Hydrogenisieren organischer Substanzen mit Hülfe eines Katalyten"
wünschen das Patent zu verkaufen, in Lizenz zu geben oder anderweitige Vereinbarungen für die Fabrikation in der Schweiz einzugehen.
Anfragen befördert **H. Kirchhofer** vormals Bourry-Séquin & Co., Ingenieur- u. Patentanwaltsbureau in **Zürich 1,** Löwenstr. 51.

S.I.A. **Stellen-Vermittlung des Schweiz. Ing.- und Arch.-Vereins, Tiefenhöfe 11, Zürich.** **S.I.A.**

(Bewerber wollen Anmeldebogen verlangen. Einschreibegebühr Fr. 5.—, Mitglieder Fr. 3.—)

Offene Stellen.

Masch.-Ing.-Korrespond., Erfahrung im Kalkulations- und Offertwesen, sowie vollständige Beherrschung der englischen und französischen Sprache in Wort und Schrift unerlässlich. **776**

Maschinentechniker, tüchtiger, routinierter Konstrukteur, möglichst die französische Sprache beherrschend. **782**

Maschinen-Ingenieur mit Spezialkenntnissen in Fördermaschinen und Hebezeuganlagen. Deutsch und Französisch Bedingung, Englisch erwünscht. **784**

Bauingenieur für Fabrikbau nach Frankreich für **sofort.** Selbstständigkeit u. Beherrschung der franz. Sprache unerlässlich. **786**

Stellen suchen:

Architekten, Ingenieure und **Techniker** verschiedener Branchen, total **36.**

Berner Alpenbahn-Gesellschaft Bern-Lötschberg-Simplon.

Stellen-Ausschreibung.

Infolge Demission des bisherigen Inhabers ist die Stelle eines

Bahn-Ingenieurs

neu zu besetzen. Demselben liegt die Leitung des gesamten Bahnunterhaltungs- und Bahnbewachungsdienstes der Strecken Scherzligen-Brig, Spiez-Bönigen und Spiez-Zweisimmen ob; er hat sich auch bei der Projektierung und Ueberwachung von Neu- und Erweiterungsbauten zu betätigen.

Gehalt: Fr. 9300.— bis Fr. 12,000.— (inbegriffen Teuerungszulagen) mit jährlichen Aufbesserungen von Fr. 180.—. Bei besonderer Befähigung soll der Anfangsgehalt über dem Minimum gehalten werden.

Erfordernisse: Polytechnisch gebildeter Ingenieur mit mehrjähriger Praxis; erwünscht ist auch Praxis im Eisenbahnbetriebe.

Diensteintritt: Spätestens in zwei Monaten.

Die Umzugskosten wie eventuelle Entschädigungen für verlorene Wohnungsmiete werden rückvergütet.

Bewerber belieben ihre Anmeldungen unter Beigabe von Zeugnis-Abschriften, einer Beschreibung ihres bisherigen Bildungsganges und Bekanntgabe von Referenzen sowie der Gehaltsansprüche bis zum 10. April 1920 an unterzeichnete Direktion zu richten.

Für weitere Auskunft über die Anstellungsbedingungen und dienstlichen Obliegenheiten wende man sich an unterzeichnete Stelle.

Bern, den 19. März 1920.

Berner Alpenbahn-Gesellschaft Bern-Lötschberg-Simplon.
Der Direktor: **Kunz.**

Gesucht

auf 1. Mai 1920, eventuell früher tüchtiger, erfahrener

Bauführer

für den Bau einer grossen Wohnkolonie in Bern.

Derselbe muss langjährige Erfahrung in der Organisation und Beaufsichtigung grosser Bauausführungen besitzen.

Dauer der Anstellung zirka zwei Jahre.

Nur best qualifizierte Bewerber mit erstklassigen Referenzen wollen sich melden.

Offerten mit Gehaltsansprüchen und Zeugnissen unter U 2601 Y an **Publicitas A.-G. Bern.**

Maschinen - Ingenieur

(Delft) mit **12jähriger Praxis** in verschiedenen Branchen (Bureauchef, Betriebsingenieur, auch **Elektrotechnik**) weitgehende Erfahrungen in Berechnung, Entwurf und Bau von **Dampfturbinen, Kompressoren, Kondensations-Anlagen, Zentrifugal-** und **Schraubenpumpen** usw. aus eigener, erfolgreicher Anwendung, sowie amerikanischem Studium, besonders bekannt mit **modernen Fertigungsmethoden** (Einrichtung und Organisation), sprachengewandt, **sucht leitende Stellung,** vorzugsweise in der Schweiz. Angebote unter N. G. 2646 an die Annonc.-Exped. **D. Y. Alta, Amsterdam** (Holland).

Ausschreibung einer Lehrstelle.

Am **Kantonalen Technikum in Biel** ist auf kommendes Sommersemester 1920 die Lehrstelle für

Kunstgeschichte und gewerbliches Fachzeichnen

neu zu besetzen.

Ueber Umfang der Lehrverpflichtung und Besoldung gibt die Direktion des Technikums Auskunft.

Anmeldungen sind bis **3. April 1920 der Direktion des Innern des Kantons Bern** einzureichen. Ausweise über akademische Studien und Zeugnisse aus der Praxis sind der Anmeldung beizulegen.

Bern, den 12. März 1920.

Die Direktion des Innern des Kantons Bern:
Dr. Tschumy.

Stadt St. Gallen

Stelle-Ausschreibung

Bei den **Gas- und Wasserwerken der Stadt St. Gallen** ist die neu geschaffene Stelle eines

Chemikers

zu besetzen.

Erfordernisse: Hochschulbildung, Bewerber mit Erfahrungen im Gasfach werden bevorzugt. Gesundheitszustand den Bedingungen für die Aufnahme in die Hülfskasse entsprechend.

Gehalt je nach bisheriger Tätigkeit und Erfahrung 5000 bis 7800 Fr. (Klasse V) oder 6000 bis 9200 Fr. (Klasse III).

Anmeldungen schriftlich unter Beifügung einer kurzen Beschreibung des Lebenslaufes und unter Beilage von Zeugniskopien **bis 10. April 1920** an den Vorstand der Verwaltungsabteilung der Technischen Betriebe.

St. Gallen, den 18. März 1920.

Verwaltung der Technischen Betriebe der Stadt St. Gallen.

Gesucht

von grosser Maschinenfabrik junger, tüchtiger

Konstrukteur

(Schweizer) für allgemeinen Maschinenbau. Verlangt wird abgeschlossene Hochschulbildung. Derselbe hat nebenbei selbständig theoretische und Festigkeitsrechnungen durchzuführen. Bewerber, welche sich über Werkstatt- oder Bureau-Praxis ausweisen können, werden bevorzugt. Offerten, unter Angabe über Bildungsgang, bisherige Tätigkeit, Gehaltsansprüche, Eintrittstermin, Alter, Konfession, Zivilstand etc. und Beilage von Zeugniskopien und Photo erbeten unter Chiffre Z. K. 1385 an ***Rudolf Mosse, Zürich.***

Intarsienfabrik Graf & Morf

Zürich, Sonneggstrasse 70

Intarsien für **Möbel, Täfer, Pianos etc. Parketteinlagen** in jeder Stärke. **Holzmosaikborden.**
Feinste Referenzen.

MAILLART & Cie, GENÈVE

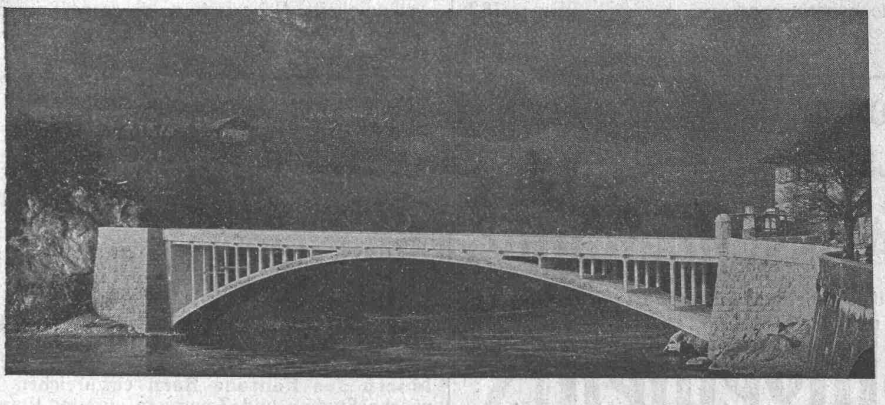

INGENIEURBUREAU — EISENBETONBAU

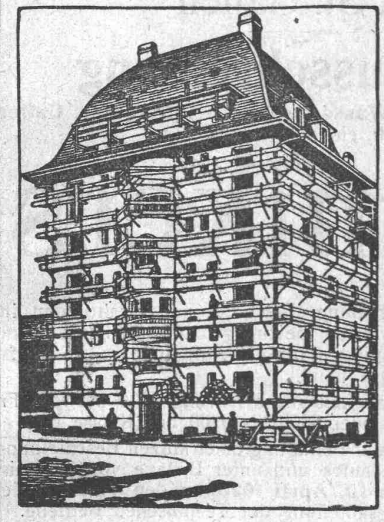

Ansicht eines eingerüsteten Hauses

Keine Gerüststangen mehr bei Verwendung des patent.

Universal-Gerüstträger „Herkules"

Einfachstes und schnellstes Verfahren im Eingerüsten.

Hauptvorteile gegenüber allen heutigen Systemen:

1. Die Gerüststangen fallen weg, nichts beengt den Platz am Gebäude; rasche Montage und Wegnahme der Gerüstträger.
2. Einfache Handhabung, Zusammenlegbarkeit, daher keine Spezialarbeiter erforderlich; bequemes Transportieren.
3. Hohe Tragkraft bei unbegrenzter Wiederverwendbarkeit der Träger.
4. Keine Eisenbestandteile im Mauerwerk, daher keine Rostflecken im Verputz zu gewärtigen.
5. Ueberall verwendbar; in Backstein-, Bruchstein- und Haustein-Mauerwerk leicht anzubringen.
6. Festes Eingreifen im Mauerwerk durch Spezialvorrichtung, die ein Schwanken oder Herausziehen aus der Mauer verunmöglicht.

Kein Hausbesitzer, Architekt oder **Baumeister** versäume seine Neubauten, sowie bestehende Häuser für Reparaturen mit dem bestbewährten **„Herkules-Gerüst"** (ohne Stangen) zu versehen!

Uebernahme kompletter Gerüstungen. Reparaturen und Verputzarbeiten. **Verkaufs-** oder **mietweise** Ueberlassung der **„Herkulesträger"** für Putz-, Spengler-, Maler- und Bildhauergerüste etc.

Verlangen Sie weitere Auskunft bei

Heinrich Hatt-Haller, Zürich

Hoch- und Tiefbau-Unternehmung

GESELLSCHAFT DER LUDW. VON ROLL'SCHEN EISENWERKE

· FILIALE: EISENWERK CLUS KT. SOLOTHURN ·

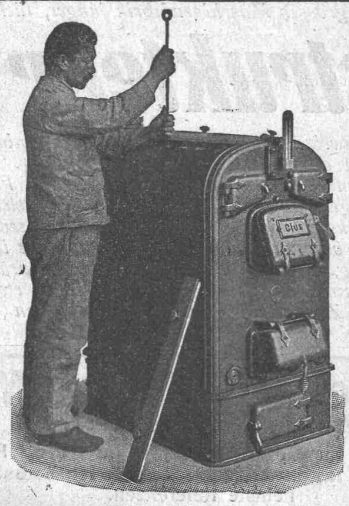

Cluser Heizkessel

Für Warmwasser- und Niederdruck-Dampfheizung, sowie für gewerbliche Anlagen.

Bewährtes System.
Einfache Bauart und Aufstellung.
Bequeme Reinigung während dem Betriebe.

Ueber 9000 Cluser-Kessel im Betriebe.

Radiatoren

55 verschiedene Modelle.

Rippenheizröhren, Wärmeplatten, Wärmeschränke, Wärmetische, Ventile, Formstücke und Flanschen.

Lieferung ab Vorrat.

Zu beziehen durch die Installationsfirmen.

Druck von A.-G. Jean Frey, Zürich. — Imprimé par S. A. Jean Frey, Zurich.