Zeitschrift: Schweizerische Bauzeitung
Herausgeber: Verlags-AG der akademischen technischen Vereine
Band: 73/74 (1919)
Heft: 15

Werbung

Nutzungsbedingungen
Die ETH-Bibliothek ist die Anbieterin der digitalisierten Zeitschriften auf E-Periodica. Sie besitzt keine Urheberrechte an den Zeitschriften und ist nicht verantwortlich für deren Inhalte. Die Rechte liegen in der Regel bei den Herausgebern beziehungsweise den externen Rechteinhabern. Das Veröffentlichen von Bildern in Print- und Online-Publikationen sowie auf Social Media-Kanälen oder Webseiten ist nur mit vorheriger Genehmigung der Rechteinhaber erlaubt. Mehr erfahren

Conditions d'utilisation
L'ETH Library est le fournisseur des revues numérisées. Elle ne détient aucun droit d'auteur sur les revues et n'est pas responsable de leur contenu. En règle générale, les droits sont détenus par les éditeurs ou les détenteurs de droits externes. La reproduction d'images dans des publications imprimées ou en ligne ainsi que sur des canaux de médias sociaux ou des sites web n'est autorisée qu'avec l'accord préalable des détenteurs des droits. En savoir plus

Terms of use
The ETH Library is the provider of the digitised journals. It does not own any copyrights to the journals and is not responsible for their content. The rights usually lie with the publishers or the external rights holders. Publishing images in print and online publications, as well as on social media channels or websites, is only permitted with the prior consent of the rights holders. Find out more

Download PDF: 28.11.2025

ETH-Bibliothek Zürich, E-Periodica, https://www.e-periodica.ch

BBC

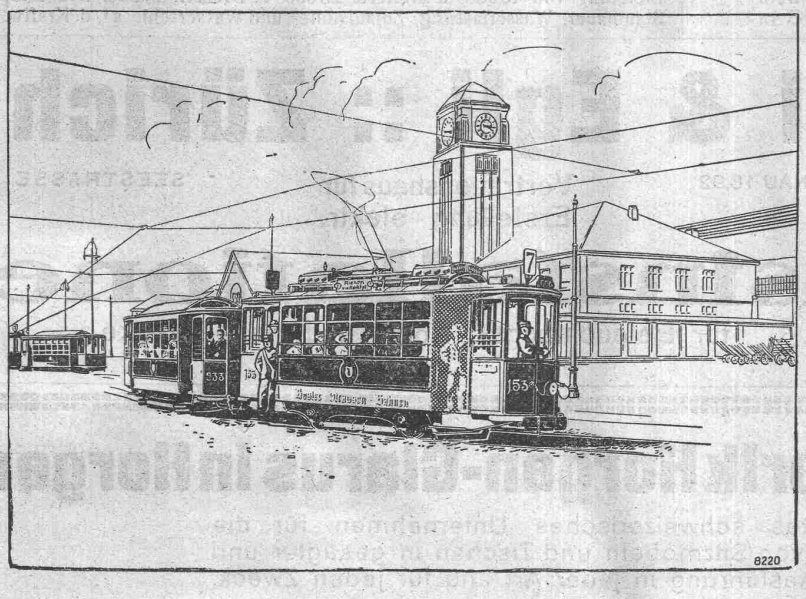

Elektrische Ausrüstung von Strassenbahnen

Strassenbahnmotoren
Fahrschalter
Wagenautomaten
Stromabnehmer
Widerstände

Verlangen Sie Referenzliste 493 III und Prospekte 549 und 551.

A.-G. BROWN, BOVERI & Cie BADEN (SCHWEIZ)

Verkaufsbureaux: Baden, Basel, Bern, Lausanne

TUBI TOGNI :: BRESCIA

Société Anonyme au Capital de L. 15,000,000

Etablissements: **Brescia-Cogoleto** :-: Bureaux: **Milan et Rome**

Conduites forçées

en tôle d'acier soudée ou rivée de tous diamètres et pressions pour chûtes d'eau

500 Installations exécutées

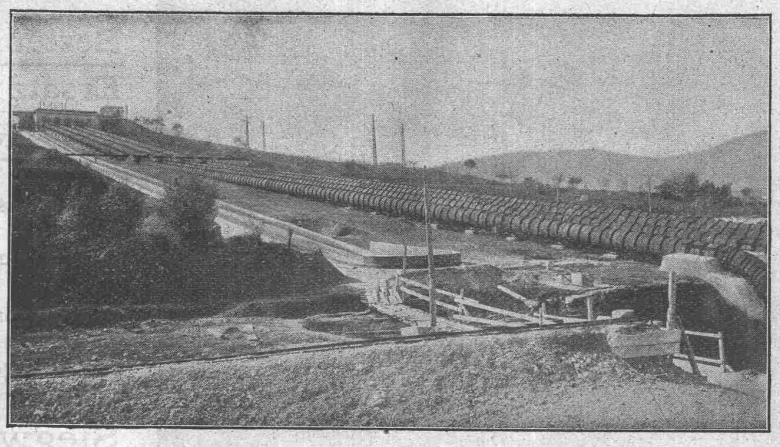

Force totale utilisée au dessus de 1,200,000 H. P.

Soc. Ital. di Elettrochimica - Roma - Installation du Pescara

Barrages métalliques - grilles - appareils spéciaux de sécurité - vannes - Accessoires pour conduite d'eau Pylones métalliques - Reservoirs-Chaudières - Bombes pour gaz comprimés - Machineries spéciales pour l'Industrie chimique - pour sucrerie etc.

Submissions-Anzeiger.

Termin	Auskunftstelle	Ort	Gegenstand
15. Oktober	J. Sprecher-Tester	Splügen (Graub.)	Bau von 6 Ställen, einer Sennhütte und Wasserltg. mit Motorbetr. (Danatzalp).
15. „	Hannes Meyer, Arch.	Basel	Zufahrtsstrasse, Grabarbeit, Beton-, Mauer- u. Verputzarb. f. 150 Einfamilienhäus.
17. „	Gemeindekanzlei	Marbach (St. Gall.)	Erstellung des Hauptgrabens zur Entwässerung im Gebiet „Brühl und Schwelle".
18. „	Baubureau	Oerlikon (Zürich)	Versch. Bauarbeiten zum Neubau der Zürcher Kantonalbank in Oerlikon.
25. „	Gebrüder Pfister	Zürich	Bauarbeiten und Lieferungen zum Neubau der Schweiz Kantonalbank in Zürich.
1. Novbr.	Ob.-Telegr.-Insp. der S.B.B.	Bern	Lieferung von 15000 m armierte 25000 V.-Drehstromkabel f. d. Simplontunnel.
30. „	Elektrifizierung der S.B.B.	Bern	Staumauer, Wasserfassung, Zulaufstollen und Wasserschloss f. d. Kraftw. Barberine

Kägi & Egli :: Zürich 2

TELEPHON SELNAU 18.92 Vertrauenshaus für Erstellung elektr. SEESTRASSE Nr. 289

Hausinstallationen

für Beleuchtungs-, Koch- und Heiz-Zwecke

A.-G. Möbelfabrik Horgen-Glarus in Horgen.

Bedeutendstes schweizerisches Unternehmen für die Herstellung von Sitzmöbeln und Tischen in gesägter und gebogener Ausführung in jeder Art und für jeden Zweck.

Spezialität: Massenbestuhlungen für Säle, Theater, Kinos etc.

Fabriken in Horgen und Glarus.

Armierte Betonröhren

System Siegwart für Niederdruckleitungen

Wasserleitung der neuen Pulverfabrik in Wimmis, aus armierten Siegwart-Röhren von 400 mm Durchmesser.

bis 3 Atm. Betriebsdruck in Baulängen von 5 m u. 250 bis 800 mm innern Durchmesser

Bester u. billigster Ersatz f. gusseiserne Röhren.

Bisher insgesamt über 400 Kilometer in der Schweiz und ins Ausland geliefert.

Informationen und Preisangebote durch die Patentinhaberin und einzige Lieferantin in der Schweiz

Siegwartbalken-Gesellschaft A.-G. Luzern

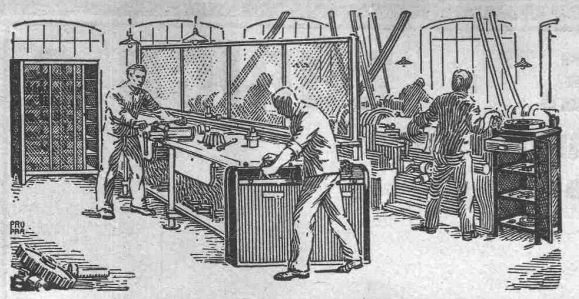

Kempf & Cie, Herisau

Spezialität:

Werkstatteinrichtungen, Werkzeugschränke und -Tische, Putzwollkasten

Zerlegbare Magazingestelle

Georg Streiff & Co

Winterthur

und

Zürich

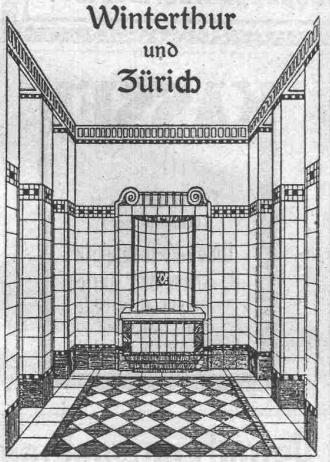

Spezialgeschäft für keramische Boden- und Wandbeläge.

Wehrli A.-G.

Photographische Kunst- und Verlagsanstalt

Kilchberg-Zürich

empfiehlt sich für Photogr. Aufnahmen von Gebäuden, Maschinen etc. Vergrösserung und Verkleinerung von Plänen, Landkarten etc. auf jedes gewünschte Format. Preisliste steht zu Diensten.

Reklame-Zeichnungen
CLICHEES-KATALOGE.
Künstlerische Entwürfe und Zeichnungen für alle Zwecke.
H. MORF · ZÜRICH 6.
WEHNTALERSTRASSE · 1

INTEGRANT

(SYSTEM NAATZ)

Zweckmässigster und billigster Integrierapparat zur raschesten Bestimmung von Flächeninhalten, statischen und Trägheitsmomenten, Schwerpunkten, elastischen Linien, kritischen Tourenzahlen, Stabilitätsberechnungen für Schiffe, zur Lösung kinetischer und kinetostatischer Aufgaben etc. nach dem Sehnen- und Tangentenverfahren. Fehler unter 1%. Gratisbroschüre und Auskünfte durch die alleinige Patentinhaberin f. d. Schweiz, Frankreich, Belgien, England, U. S. Amerika u. Japan

Société Anonyme
Exploitation d'Inventions modernes
Zurich

Eisenguß- Temperguß

zu Markpreisen

in **erstklassiger Qualität** liefern

Eisen- und Stahlgiessereien

J. D. Brackelsberg, Milspe (Westfalen

Alleinvertreter:

Otto Gnaedinger, Zürich

W. KOCH & Co ZURICH
EISENBAU

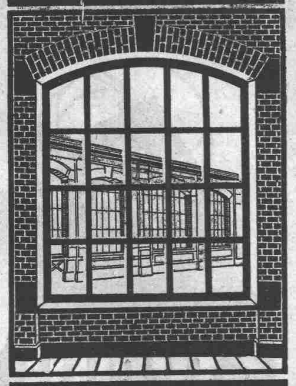

SCHMIEDEISERNE FENSTER

Ich offeriere mit 10 bis 20 Prozent Rabatt:

Paus-Papier
Detail-Papier
Zeichen-Papier
Millimeter-Papier
Pausleinwand

Ed. Aerni-Leuch, Bern

Lichtpaus- und Plandruck-Anstalt

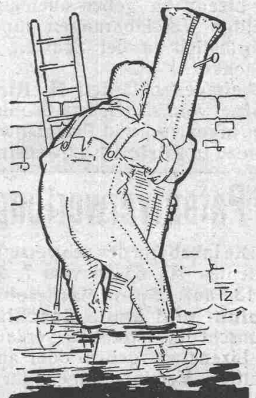

WASSERDICHTE HOSEN

für Kanalarbeiter, Jngenieure, Fischer, etc.

WALTER NAEF & Co

vormals

JOH. EMIL NAEF

Bahnhofstr. 54 Zürich

Telegr. Gumminaef

Granitarbeiten

In jeder Ausführung. Eigene, leistungsfähigste Brüche.

A.-G. Tessinische Granitbrüche Biasca

Zürich 1, Fraumünsterstrasse 14

Telegr.: Tessingranit. Telephon: Selnau 24.60

Prima Referenzen.

MEYNADIER & CIE. · ZÜRICH 8

Direkte Bezugsquelle für:

Asphalt-Dachpappen
Holzcement
Klebemasse
Filzkarton

Eigene Dachpappen-Fabrik in Altstetten-Zürich.

Gegründet 1915. **Unabhängig vom Verband Schweiz. Dachpappenfabrikanten.**

Patentverwertung

Die Inhaberin der schweizerisch. Patente:

Nr. 53312 vom 9. Mai 1910, auf: **Bewegungsübertragungs-Mechanismus;**

Nr. 53313 vom 9. Mai 1910, auf: **Bewegungsübertragungs-Mechanismus:**

Nr. 53219 vom 9. Mai 1910, auf: **Spindel mit Lagerungs- u. Schmiereinricht. für Spinn- und Zwirn-Maschinen;**

Nr. 53220 vom 9. Mai 1910, auf: **Vorrichtung zum Kuppeln der Spindeln von Spinn- u. Zwirn-Maschinen mit ihren Antriebsorganen** und

Nr. 53221 vom 9. Mai 1910, auf: **Spindel-Antriebsmechanismus bei Spinn- und Zwirnmaschinen,**

wünscht die Patente zu verkaufen, in Lizenz zu geben oder anderweitige Vereinbarungen für die Fabrikation in der Schweiz einzugehen.

Anfragen befördert **H. Kirchhofer** vormals Bourry-Séquin & Co., Ingenieur- und Patentanwaltsbureau in **Zürich 1,** Löwenstr. 51.

Patentverwertung

Die Inhaberin des schweizerisch. Patentes Nr. 63996 vom 7. April 1913, auf: **Spindelantrieb für Spinn- und ähnl. Maschinen,** wünscht das Patent zu verkaufen, in Lizenz zu geben oder anderweitige Vereinbarungen für die Fabrikation in der Schweiz einzugehen.

Anfragen befördert **H. Kirchhofer** vormals Bourry-Séquin & Co., Ingenieur- und Patentanwaltsbureau in **Zürich 1,** Löwenstr. 51.

Patentverwertung

Der Inhaber des schweizerischen Patentes Nr. 52810 vom 3. August 1910, betreffend: **Achsbüchse mit nach vorn zu einer Oelkammer geneigtem Boden,** wünscht das Patent zu verkaufen, in Lizenz zu geben oder anderweitige Vereinbarungen für die Fabrikation in der Schweiz einzugehen.

Anfragen befördert **H. Kirchhofer** vormals Bourry-Séquin & Co., Ingenieur- und Patentanwaltsbureau in **Zürich 1,** Löwenstr. 51.

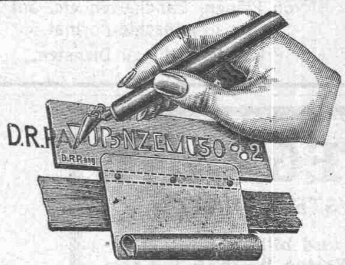

Schriftschablonen, Bahr's Normograph.

Verlanget Prospekte beim Generalvertreter

H. W. Mettler, Ing. & Co.
St. Gallen.

Textilmaschinen

Mostwaagen

nach Oechsle, amtlich geprüft, zur Bestimmung des Süssgehaltes in Wein- und Obstmost, liefern als Spezialität

W. N. Gerber & Cie., vormals J. G. Cramer, Zürich 1
Spiegelgasse 7
Glasbläserei und Thermometerfabrik.

Moderne
INDUSTRIEBAUTEN

mit der Zeit angepassten Ausführungen projektiert rasch und wirtschaftlich

H. KNOBEL, ZÜRICH 6
Weinbergstrasse 53a. Telephon: Hottingen 20.48
Ingenieur- und Architekturbureau

SPEZIALKONSTRUKTIONEN:

1. **Anlagen für Textilindustrie,**
2. **Gebäude für Elektrochemie,**
3. **Werkstätten für Maschinenbau,**
4. **Giessereien und Montierungshallen.**

Keine Unternehmung

KASSEN

zum
Einmauern
Stahlkammern
Union-Kassenfabrik
B. Schneider, Zürich
Gessnerallee 36
Gold. Medaille
Land.-Ausstg. Bern 1914

Patentverwertung

Die Inhaber des schweizerischen Patentes Nr. 73090 vom 1. August 1913, betreffend: **Maschine zum Zusammenleimen von Fäden,** wünschen das Patent zu verkaufen, in Lizenz zu geben oder anderweitige Vereinbarungen für die Fabrikation in der Schweiz einzugehen.

Anfragen befördert **H. Kirchhofer** vormals Bourry-Séquin & Co., Ingenieur- und Patentanwaltsbureau in **Zürich 1,** Löwenstr. 51.

Clichés

in allen Verfahren liefert die **Graphische Anstalt Basel.** Tel. 4937. W. Ulrich. Austr. 32.

Ausgezeichnete Bedachung

Langjährige Garantie,
auch gegen Hagelschlag.
Absolut sturmsicher.
Schöne, billige äussere Wandverkleidung.
Unverwüstliche Täfer und Decken.

Eternit Niederurnen.

Bauausschreibung

Entwässerung im Gebiet „Brühl und Schwelle"

Gemeinde Marbach/Rheintal

Die Erstellung des Hauptgrabens von rund 1250 Meter Länge zu genannter Entwässerung wird hiermit zur öffentlichen Konkurrenz ausgeschrieben. Die Arbeiten bestehen in ca. 8200 m³ Aushub, 8000 m² Berasung, 2500 m Bretteruferschutz, 6 Durchlässen mit ca. 70 m³ Beton, 170 m³ Beschotterung und Kieseinfüllung.

Die Akkordbedingungen und Pläne liegen auf der **Gemeinderatskanzlei Marbach,** sowie bei unterzeichneter Stelle zur Einsicht auf. Schriftliche Offerten sind verschlossen und mit der Aufschrift: „Entwässerung in der Gemeinde Marbach" bis spätestens am **17. Oktober a. c.** der unterfertigten Bauleitung einzureichen.

Rorschach, den 3. Oktober 1919.

Namens des Gemeinderates Marbach:
Die Rheinbauleitung Rorschach.

Schweiz. Nationalbank

Ausschreibung

von Bauarbeiten für den Neubau der Schweizerischen Nationalbank in Zürich.

Nachstehende Arbeiten werden zur öffentlichen Konkurrenz ausgeschrieben:

1. **Lieferung der Tresorpanzerung** aus Eisenbahnschienen oder gedrehten Kreuzstahlschienen
2. **Erstellung des Montagegerüstes für die Tresorpanzerung,** samt Aufstellung der Panzerung
3. **Steinhauerarbeit der Fassaden** (Naturstein)
4. **Steinhauerarbeit im Innern** (Naturstein)
5. **Sockellieferung in Granit** (Naturstein)
6. **Diverse Kunststeinarbeiten.**

Eingabeformulare, Pläne, Modelle und Bedingungen können von **Donnerstag, den 9. Oktober 1919** an, vormittags 9 bis 12 Uhr und nachmittags 3 bis 6 Uhr, auf dem **Baubureau** der Nationalbank (Bauplatz Fraumünsterstrasse) bezogen resp. eingesehen werden, woselbst auch Auskunft erteilt wird.

Die Offerten sind bis zum **25. Oktober 1919** an die **Schweizerische Nationalbank, III. Departement in Zürich** einzureichen, mit der deutlichen Aufschrift: **Offerte für den Neubau der Schweizerischen Nationalbank.** Offerteröffnung: Montag, den 27. Oktober 1919, morgens 9 Uhr, im Sitzungszimmer der Schweizerischen Nationalbank.

Zürich, den 1. Oktober 1919.

Die Bauleitung:
Gebrüder Pfister, Architekten B. S. A.

Rechenschieber, System Rietz
mit kompletem Unterrichtskurs, liefern
Siegrist & Stokar, Schaffhausen.

Zürcher Kantonalbank

Nachfolgende Arbeiten zu unserm

Neubau in Oerlikon

werden hiemit zur öffentlichen Konkurrenz ausgeschrieben:

Schreinerarbeiten, Jalousieladen, Beschlägelieferung, Schlosserarbeiten, Boden- und Wandplattenbeläge, Steinholz-Unterböden, Linoleumbeläge.

Die näheren Angaben und die Uebernahmsbedingungen liegen vom 6. dies an in unserm Baubureau, Dreikönigstrasse 10, in Zürich 2, zur Einsicht auf. Am gleichen Ort können Eingabeformulare bezogen werden.

Uebernahmsofferten sind bis **spätestens am 18. dies** dem Präsidium der Zürcher Kantonalbank in Zürich einzureichen.

Zürich, 4. Oktober 1919.

Zürcher Kantonalbank.

Ausschreibung

eines Stollens und des Unterbaues für eine Druckleitung.

Für den Ausbau eines Elektrizitätswerkes in Linthal (Kanton Glarus) ist zu vergeben der Bau eines Stollens von 570 Meter Länge und der Unterbau einer Druckleitung auf eine Länge von ca. 1000 Meter, sowie Arbeiten an der Wasserfassung und Vergrösserung eines bestehenden Reservoirs.

Die genauern Ausschreibungsbedingungen können bezogen werden von Ingenieur **H. E. Gruner,** Therwilerstrasse 9, **Basel.**

Basel, den 3. Oktober 1919.

Baumaterialienhändler

in einer bedeutenden Stadt des Ober-Elsass wünscht für das Ober-Elsass zu vertreten:

Schweizerische Zementfabrik
Schweizerische hydraul. Kalkfabrik
Schweizerische Gipsfabrik
Ziegelwerke.

Offerten sind erbeten unter Chiffre Z. U. 5370 an **Rudolf Mosse, Zürich,** Limmatquai 34.

Zu kaufen gesucht

1 Wellrohrkessel

(System Cornwall) ca. 75 bis 80 m² Heizfläche, 10 bis 13 Atm Betriebsdruck. Bester Zustand Bedingung. Offerten unter Chiffre Z. K. 5410 befördert **Rudolf Mosse, Zürich.**

Betriebsfertiger Bagger

(Löffelbagger oder Eimerkettenbagger) für **40 bis 50 cbm** Stundenleistung, **per sofort zu kaufen gesucht.** Offerten unter Chiffre Z. K. 5460 befördert **Rudolf Mosse, Zürich.**

Ich habe mich als Rechtsanwalt niedergelassen und bin bei den 3 Landgerichten zugelassen.

Dipl.-Ing. Dr. jur. Oskar W. Proskauer
Rechtsanwalt
Berlin NW 7, Sommerstrasse 4a.

2 monte charge

système Michot, Bex, **à vendre** à de bonnes conditions, faute d'emploi. S'adresser à **A. & C. Lilla frères,** Entrepreneurs, **Montreux.**

Zu verkaufen

schön geb. Bauzeitung 1896 bis 1909 Jahrbände, 1910 bis 1916 halbe Bände, 1917 und 1918 ungebunden; **2 topogr. Rechenschieber Kern, 1 Amsler Planimeter, 1 Stahllineal, 1,50 m lang, vernickelt, Masstäbe in Neusilber, div. Böschungswinkel in Etuis.** Gefl. Anfragen unter Chiffre Z, K. 5360 befördert **Rudolf Mosse, Zürich.**

Erfindungs-Patente
Marken-Muster- & Modell-Schutz im In- u. Ausland
H. KIRCHHOFER vormals
Bourry-Séquin & Co., ZÜRICH
·1880· Gegründet.

Hütte

Auflage September 1919. 3 Bde. Nachnahme **Fr. 20 netto.**

Eisenbeton

Formelsammlung und Anleitung für die Berechnung von Massivkonstruktionen auf Eisenbeton: Platten, Balken, stat. best. u. unbest. Syst. Nachnahme **Fr. 3,35 netto. Richard,** Ing., Posterest., **Travers.**

Ideen und

Erfindungen

patentiert und verwertet in allen Staaten

GEBR. REBMANN
Patentanwaltsbureau
Zürich Forchstr. 114

Pegel
Flügel
Planimeter
Pantographen
Barographen
liefert am vorteilhaftesten
A. Ott
Kempten (Bayern)

Hochdruck-Acetylen
Nur in der Gebrauchsleitung

nach **Patent Ingr. Walther Schmied.** Sparsamster u. schönster Schweissereibetrieb. Sauerstoffersparnis. Beste Schweissungen. Modernste Acetylen-Anlagen, stationär, fahrbar und tragbar. Beste Schweiss- und Schneidbrenner. Ventile. Eigene Fabrikation. Reparaturen.

Oesterreichisches Fensterglas

in grösseren Quantitäten (nur waggonweise) wird kompensationsweise zu vorteilhaften Preisen angeboten. Offert. einzuholen unt. Chiff. Z. L. 5011 an **Rudolf Mosse, Zürich.**

Wir sind Abgeber von

Turboventilatoren

System Kühnle, Kopp & Kausch, Frankenthal, direkt gekuppelt mit Elektro-Dampfturbine für 27 000 cbm. stündlicher Leistung, 1500 n, effektiver Kraftbedarf 25 PS. bei einer Luftpressung von 150 mm Wassersäule. Ferner für 60000 cbm. stündlicher Leistung 1500 n, 70 PS. Kraftbedarf. Sämtliche Turboventilatoren können auch ohne Ventilator geliefert werden und dann einfach als Dampfturbinen laufen. Anfragen unter Chiffre Z. D. 5304 befördert **Rudolf Mosse, Zürich 1.**

Vorteilhafte Bezugsquelle

für **Hanfseile, Struppen, Stricke etc.** für Industrie, Baugewerbe, Schiffahrt. **Rob. Beer,** mech. Seilerei, im Kessibühl **Stäfa.**
Telephon Nr. 94

Nur Torsionsfreie Drahtseile

(Salvisberg's Patent Turnless Wire Ropes)
bieten höchste Sicherheit gegen unberechenbare Seilbrüche. Direkte Lieferungen ab ersten Werken des In- und Auslandes.
Drahtseilkontor: Th. Salvisberg, Ing.-Büro, **Bern.**

Fabrikanten und Interessenten für Fabrikation von

Spulen und Absätzen
Perlstäbe und Hefte
Massenartikeln in Holz

finden die modernsten automatischen Maschinen bei
J. Schmitz, Genf, 5, rue du Commerce.

Avendre 2 machines

à vapeur Sulzer Frères, 1888 et 1890, 30 et 60 chevaux, machines en parfait état de marche. S'adresser **au Bureau de la Fabrique d'Horlogerie de Fontainemelon.**

Schwimmbagger-Verkauf

ein Bagger
von 200 cbm Stundenleistung,
ein Bagger
von 100 cbm Stundenleistung,
ein Bagger
von 60 cbm Stundenleistung.

Holländisches Fabrikat, betriebsfähig und sofort lieferbar. Offert. unter M. G. 3023 an **Rudolf Mosse, München.**

Schweizer. Bauzeitung, acht Jahrgänge, 1912—1919, billig abzugeben. Offerten unter Chiffre J. H. 4226 Z. an **Schweizer-Annoncen A.-G. Zürich 1.**

Betoneisenbiege-Apparate

erstellt und liefert
E. Niederhauser, Bern.
Eisenbauwerkstätte.

Treibriemen

in allen gangbaren Breiten vorrätig. Neueste Riemenverbinder. **Adolf Schlatter, Dietikon-Zürich.**

S. I. A. **Stellen-Vermittlung des Schweiz. Ing.- und Arch.-Vereins, Tiefenhöfe 11, Zürich.** **S. I. A.**

(Bewerber wollen Anmeldebogen verlangen. Einschreibegebühr Fr. 5.—, Mitglieder Fr. 3.—)

Offene Stellen.

Ingénieur parlant. parfait. le français, bien expérimenté aux études de projets, de forces motr. pour une mission d'étude aux colonies. **716**

Bautechniker, künstlerisch veranlagt. **722**

Stellen suchen:

Architekten, Ingenieure und Techniker verschiedener Branchen, total **49.**

Ingenieur

gesucht für Eisenhoch- und Brücken-Bau von grösserer deutsch. Firma im besetzten Gebiet am Rhein. Gesuchter muss Hochschulbildung besizzen und ein guter Konstrukteur und Statiker sein. Kenntnis der französisch. Sprache i. Wort und Schrift Bedingung. Ausführliche Angebote mit Gehaltsansprüchen unt. Chiff. Z. U. 5220 bef. **Rudolf Mosse, Zürich.**

Junger diplomierter **Bautechniker sucht Stelle** in Architekturbureau. Offerten unter Chiffre Z. N. 5238 befördert **Rudolf Mosse, Zürich 1.**

Dipl. Masch.-Ingenieur

(Auslandschweizer) mit mehrjähr. Konstruktions- u. Betriebspraxis im Automobil- und Flugzeugbau, gut bewandert in Betriebsorganisation und der modernen Herstellungsverfahren der Massenfabrikation, **sucht Stelle als Betriebsingenieur.** Kenntnis in englisch., franz. und deutsch. Sprache. Gefl. Offerten unter Chiffre Z. L. 5286 befördert **Rudolf Mosse, Zürich 1.**

PATENT-ANWÄLTE
E. BLUM & Co DIPL. INGENIEURE
GEGRÜNDET 1878 · ZÜRICH · BAHNHOFSTR. 74

Zu kaufen gesucht

2500 Meter

Rollgeleise

auf Stahlschwellen, 60 cm Spur aus 65 mm hohen Schienen

12 Weichen hierzu

10 Drehscheiben

20 Rollwagen mit Mulde

für 750 Liter, in neuem oder gebrauchtem Zustand. Offerten unt. Chiffre M. N. P. 5754 an **Daube & Co, Zürich.**

Eidgenössische Techn. Hochschule

Die durch den Rücktritt der bisherigen Inhaber freigewordenen **Professuren:**

a) für Wasserbau und
b) für Physik

werden hiermit zur Wiederbesetzung auf den 1. April 1920 ausgeschrieben.

Die Bewerber werden eingeladen, ihre Anmeldung nebst einem curriculum vitae und Ausweisen über wissenschaftliche Befähigung und praktische Tätigkeit bis zum 31. Oktober 1919 dem Unterzeichneten einzureichen, der auf Wunsch nähere Auskunft erteilen wird.

Zürich, den 24. September 1919.

Der Präsident des schweizerischen Schulrates:
Dr. R. Gnehm.

Zeichnerstelle.

Beim kantonalen Kultur-Ingenieurbureau ist die Stelle eines Tiefbauzeichners auf 1. Oktober 1919 provisorisch neu zu besetzen. Auskunft über die Obliegenheiten erteilt der kantonale Kultur-Ingenieur, Freiestrasse 5, Zürich 7. Anmeldungen unter Beilage von Zeugnissen bis 30. September an die

Volkswirtschaftsdirektion
Walchestrasse 15, Zürich 1.

Transformator-Ingenieur

Ingenieur mit grösserer Erfahrung bei der Berechnung und Konstruktion von Transformatoren erhält baldmöglichst Stellung bei grösserer Elektrotechnischer Firma. Antwort erbeten an „Transformator- Ingenieur" **Gumaelius Annonsbyra, Stockholm,** Schweden.

Schweizer Architekt

30 Jahre alt, mit langjähriger Schweizer und Auslandpraxis, übernimmt direkte Aufträge jeder Art, Stellung als **Baugenossenschafts-**Architekt oder selbständigen Posten auf Architekturbureau oder Bauplatz. Repräsentationsfähig. Erstklassige Referenzen. — Offerten erbeten unter Chiffre Z. N. 4163 an **Rudolf Mosse, Zürich.**

Sofort lieferbar ca. 10 000 Stück, auch kleinere Quantitäten

abgekröpfte Schaufelstiele

140 cm lang, auch passend für schweiz. Modellschaufeln, **in Buchs Fr. 1.—, in Eschen Fr. 1,15 per Stück franko Station Zürich. Warenverkauf vorbehalten.** Interessenten belieben sich zu melden unter Chiffre Z. B. M. 455 an **Rudolf Mosse, Zürich,** Limmatquai 34.

Ingénieur ou Technicien

pour études de remaniements parcelaires et drainages

Dessinateur géomètre

sont demandès de suite offres, références, prétentions à **Bureau technique Delessert, Genève.**

La Société des hôtels et bains de Loëche les bains **demande un**

Architecte

surveillant de travaux pour la mise en états d'un hôtel. La connaissance des deux langues et requise.

Architekt-Bauführer

Erste Kraft, mit 10 jähriger In- und Ausland-Praxis, deutsch, französisch und etwas italienisch sprechend **sucht Stellung.** Offerten unter Chiffre Z. K. 5335 bef. **Rudolf Mosse, Zürich.**

Grundbuchgeometer und Tiefbautechniker

mit 6 Jahren Praxis, durchaus selbständig, **sucht Stelle** auf 1. Dezember. Offerten unt. Chiffre Z. V. 5446 bef. **R. Mosse, Zürich.**

Junger, tüchtiger

Zeichner

erfahren in Eisenkonstruktionen, Tief- und Wasserbau und Terrainaufnahmen, **sucht Stelle.** Offert. unter Chiffre Z. C. 5428 befördert **Rudolf Mosse, Zürich.**

Auf Architekturbureau in St. Gallen

wird ein jüngerer

Bautechniker

eventuell ein Praktikant, zunächst für einige Monate, **gesucht.** — Offerten mit Angaben über bisherige Tätigkeit und Gehaltsansprüche unter Chiffre Z. D. 5454 an **Rudolf Mosse, St. Gallen.**

Schweiz. Sprengstoff A.-G. Cheddite u. Dynamit

Telephon Nr. 1.82 **Bureau: LIESTAL** Telegr.-Adr.: Cheddite Liestal

Fabriken in Isleten (Kanton Uri) und **Liestal**

liefert zu günstigen Bedingungen

Gelatine Telsit stärkster Sicherheitssprengstoff

Cheddite und Gelatine Cheddite geeignetste Sicherheitssprengstoffe für Steinbrüche

Dynamite und Sprenggelatine

sowie

prima kupferne Sprengkapseln, Zündschnüre und Kapselzangen.

Aktiengesellschaft der

Dillinger Hüttenwerke in Dillingen a. d. Saar (Rheinpreussen)

Press- und Schweissarbeiten aus Blech:

Druckwindkessel, Verzinkungskessel, Böden, Mäntel, Konusse zur Herstellung von Behältern, **Bohrrohre** mit allen vorkommenden Gewindeverbindungen.

Ueberlappt geschweisste Rohre für Dampf-, Luft- und Kanalisationsleitungen mit allen Formstücken von 300 bis 3000 mm Durchmesser, mit 6 bis 50 mm Wandstärke, in allen bahntransportfähigen Längen (bis 8300 mm Länge ohne Rundschweissnaht). Diese Rohre werden mit jeder gewünschten Flanschen- oder Muffenverbindung geliefert.

Hochdruckleitungen für Wasserkraftanlagen

mit allen erforderlichen Form- und Ausdehnungsstücken.

Lokomotiv- und Lokomobilteile aus Blech gepresst oder geschweisst.

Grobbleche aus Thomas- und Siemens-Martin-Flusseisen.

Feinbleche, Stanz-, Falz-, Dynamo- und Transformatorenbleche.

Hartstahlbleche.

Vertreter für die Schweiz: **Henri Schoch, Zürich,** Postfach Neumünster.

GESELLSCHAFT DER LUDW. VON ROLL'SCHEN EISENWERKE

FILIALE: EISENWERK CLUS KT. SOLOTHURN

Cluser Heizkessel

für Warmwasser- und Niederdruck-Dampfheizung, sowie für gewerbliche Anlagen.

Bewährtes System.
Einfache Bauart und Aufstellung.
Bequeme Reinigung während dem Betriebe.

Ueber 9000 Cluserkessel im Betriebe.

Radiatoren

55 verschiedene Modelle.

Rippenheizröhren, Wärmeplatten, Wärmeschränke, Wärmetische, Ventile, Formstücke und Flanschen.

Lieferung ab Vorrat.

Zu beziehen durch die Installationsfirmen.

Druck von A.-G. Jean Frey, Zürich — Imprimé par S. A. Jean Frey, Zurich.