Objekttyp: **Advertising**

Zeitschrift: **Schweizerische Bauzeitung**

Band (Jahr): **73/74 (1919)**

Heft 8

PDF erstellt am: **28.04.2024**

Nutzungsbedingungen

Die ETH-Bibliothek ist Anbieterin der digitalisierten Zeitschriften. Sie besitzt keine Urheberrechte an den Inhalten der Zeitschriften. Die Rechte liegen in der Regel bei den Herausgebern.
Die auf der Plattform e-periodica veröffentlichten Dokumente stehen für nicht-kommerzielle Zwecke in Lehre und Forschung sowie für die private Nutzung frei zur Verfügung. Einzelne Dateien oder Ausdrucke aus diesem Angebot können zusammen mit diesen Nutzungsbedingungen und den korrekten Herkunftsbezeichnungen weitergegeben werden.
Das Veröffentlichen von Bildern in Print- und Online-Publikationen ist nur mit vorheriger Genehmigung der Rechteinhaber erlaubt. Die systematische Speicherung von Teilen des elektronischen Angebots auf anderen Servern bedarf ebenfalls des schriftlichen Einverständnisses der Rechteinhaber.

Haftungsausschluss

Alle Angaben erfolgen ohne Gewähr für Vollständigkeit oder Richtigkeit. Es wird keine Haftung übernommen für Schäden durch die Verwendung von Informationen aus diesem Online-Angebot oder durch das Fehlen von Informationen. Dies gilt auch für Inhalte Dritter, die über dieses Angebot zugänglich sind.

Ein Dienst der *ETH-Bibliothek*
ETH Zürich, Rämistrasse 101, 8092 Zürich, Schweiz, www.library.ethz.ch

http://www.e-periodica.ch

BBC

FAHRBARE KOMPRESSORANLAGEN.

Ausführung für Ueberdrücke bis 6 Atm.

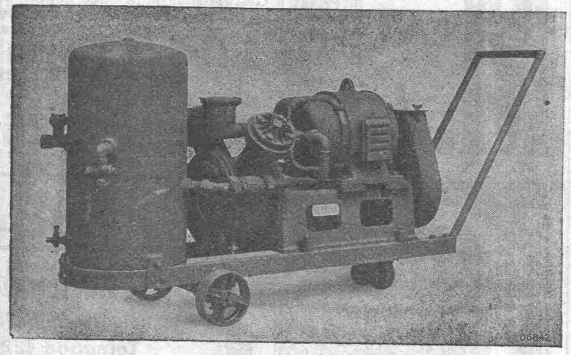

LEICHTE BAUART
OHNE KÜNSTLICHE
KÜHLUNG, MOTOR-
ANTRIEB MIT JEDER
STROMART, ALLEN
SPANNUNGEN UND
PERIODEN-ZAHLEN.

VERWENDUNG:

Antrieb kleiner pneumatischer Werkzeuge.
Entstaubung von Generatoren, Lufttransformatoren und Motoren.
Schaltanlagen, Kesselanlagen, etc.

A.-G. BROWN, BOVERI & Cie BADEN (SCHWEIZ)

Verkaufsbureaux: Baden, Basel, Bern, Lausanne

BENN KUPPLUNG

Patentiert in allen Industriestaaten
und überall als die beste zuverlässigste Reibungskupplung anerkannt.

Benn Kupplung Nr. 12 für 600 PS geliefert in eine Zementfabrik.

Reibungsflächen Eisen auf Eisen laufen in Oel
Vollständig geschlossen
Reibungsflächen scheibenförmig
Keine vorstehenden Teile

Zum Ein- oder Ausrücken bei jeder Kraft und Geschwindigkeit während des Betriebes.

TRANSMISSIONEN

KOMPLETTE ANLAGEN FÜR ALLE INDUSTRIEZWEIGE.

„LENIX"-Patent-Spannrollengetriebe.
Ausführungsrecht für die Schweiz.

SELLERSLAGER mit RINGSCHMIERUNG, mit herausnehmbarer unterer Laufschale, ✠ Patent als Stehlager, Hängelager, Wand- und Säulen-Konsollager,
FESTE STEHLAGER mit RINGSCHMIERUNG und herausnehmbaren Weissmetall- oder Bronzeschalen für Massiv- und Hohlwellen.

GESELLSCHAFT der L. v. ROLL'SCHEN EISENWERKE

EISENWERK CLUS.

Submissions-Anzeiger.

Termin	Auskunftstelle	Ort	Gegenstand
27. August	Gemeindekanzlei	Kradolf (Thurgau)	Rekonstruktionsarbeiten an den Stauwehren im Bitzibachtobel.
30. „	Grundbuchgeometer	Höngg (Zürich)	Bauarbeiten zu einer verbesserten Flureinteilung in der Gemeinde Dietikon.
6. Septbr.	Licht- und Wasserwerke	Langenthal (Bern)	Ausführungen von Versuchsbohrungen für die Wasserversorgung Langenthal.
6. „	Elektrifizierung der S.B.B.	Bern	Fundation d. Maschinenh. z. Kraftw. Amsteg (5500 m³ Aushub, 5800 m³ Mauerwerk)
15. „	Gemeindehaus	Thalwil	Erstellung der Zufahrtsstrassen zur Unterführung der Dorfstrasse.

Inh. und Direktoren: A. Merk & Dr. Husmann.

Marquisen- u. Storrenfabrik

Storren nach eigenen patent. bewährten Systemen für Privat- u. Geschäftshäuser, Schulen, Spitäler etc.
Spezialkonstruktionen für Bogenfenster, Veranden etc. Prima Referenzen.
Rolladen- und Jalousie-Reparaturen.
Gegr. 1865. Vielfach prämiiert. Teleph.: Hott. 2284.

Mertzlufft, Spiegelgasse 29 Rindermarkt 26 Zürich 1

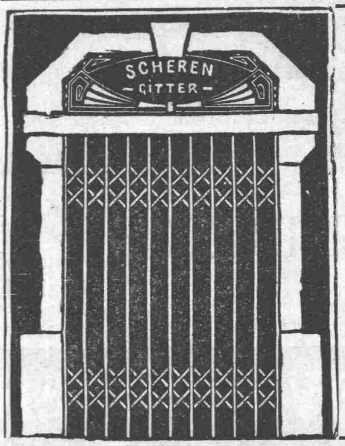

E. Rüegg
Zürich 1
Friedhofgasse-HohePromenade
Telephon 12297
Mech. Schlosserei
Eisenkonstruktionen
Scherengitter, Storen etc. in solider Ausführung
Kochherd-Fabrikation
Reparaturen
Autogene Schweissanlage

Armierte Betonröhren
System Siegwart für Niederdruckleitungen

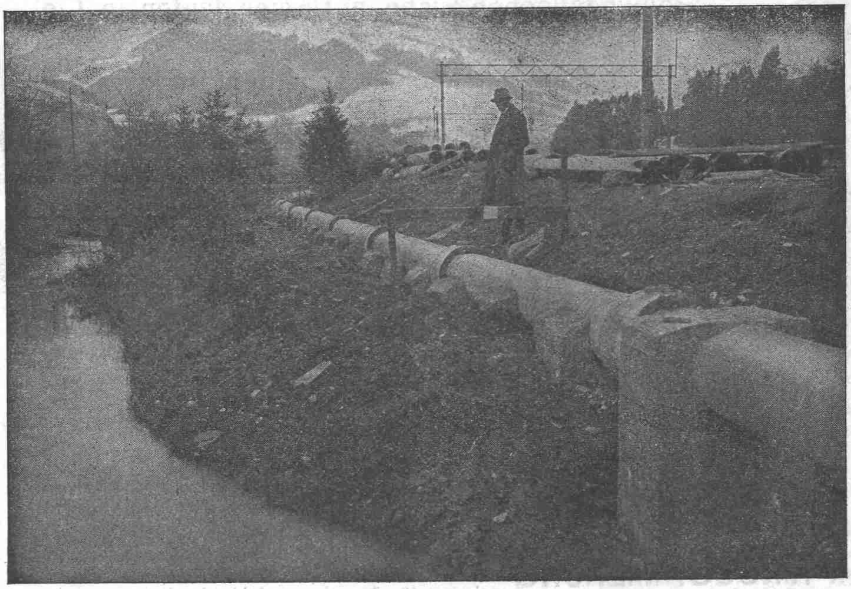

Wasserleitung der neuen Pulverfabrik in Wimmis, aus armierten Siegwart-Röhren von 400 mm Durchmesser.

bis 3 Atm. Betriebsdruck in Baulängen von 5 m u. 250 bis 800 mm innern Durchmesser

Bester u. billigster Ersatz f. gusseiserne Röhren.

Bisher insgesamt über 400 Kilometer in der Schweiz und ins Ausland geliefert.

Informationen und Preisangebote durch die Patentinhaberin und einzige Lieferantin in der Schweiz

Siegwartbalken-Gesellschaft A.-G.
Luzern

Aktiengesellschaft Pratteln **AGA** Société Anonyme Genève

Dépôts und Vertretungen in: Zürich, Bern und Solothurn

Acetylen-dissous-Fabriken

Ia. Autogene Schweiss- und Schneide-Anlagen
Dissous-Reduzierventile
Ia. schwed. Holzkohlen
Silicium Eisendraht und Gusstäbe
Bleilötbrenner
Autos-, Motorrad- und Boot-Beleuchtungen

Ia. Hart- und Weichlöt-anlagen Sauerstoff-Reduzierventile
Lötapparaturen für die Uhrenindustrie
Heizapparaturen für Laboratoriumszwecke, für chemische Fabriken, Aerzte, Zahnärzte, Apotheker, etc.

Sämtliche Apparaturen in höchster Vollendung.

Wichtig ist: dass Sie sich vor Anschaffung eines Apparates an unsere Adresse wenden. — Kostenvoranschläge. Kataloge zu Diensten. Vertreterbesuch sofort. Prima Referenzen.
AGA-Apparaturen sind die besten und sparsamsten im Betrieb.
Eigene Fabrikation aller Apparaturen.

ZENTRIFUGAL-VENTILATOREN

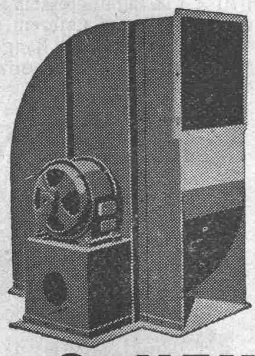

für alle Bedürfnisse der Industrie, geräuschlos laufend mit garantiert geringstem Kraftverbrauch

Lüftungs- u. Entstaubungsanlagen
Trocknungs-, Entnebelungs- und Spänetransportanlagen, Luftfilter

Hochdruck - Ventilatoren
für Schmiedefeuer, Cupolöfen, Schmelzöfen,
Orgelgebläse, Unterwindgebläse

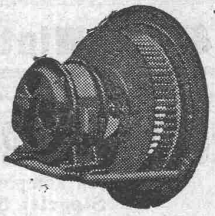

Elektromotoren
für alle Stromarten und Spannungen

G. MEIDINGER & Co., BASEL
Spezialfabrik für Elektromotoren und Ventilatoren.

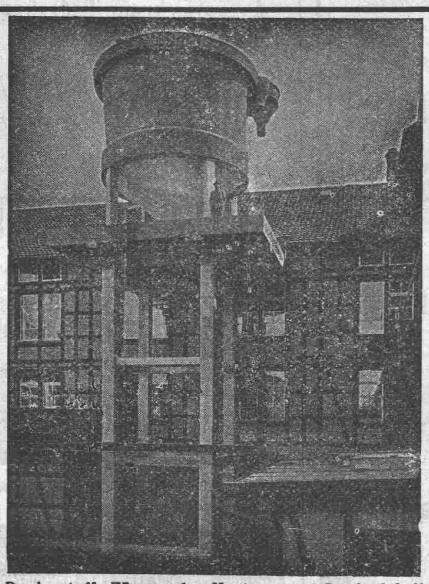

Papierstoff-Fänger der Karton- und Papierfabrik G. Laager, Bischofszell, 1917.

Dr. Nowacki
vorm. E. Froté & Cie.
Telephon Hottingen 4410 **Zürich 7** Hottingerstrasse 52

Industriebauten
in Beton und Eisenbeton
Geschäftshäuser, Fabriken, Magazine

Flüssigkeitsbehälter
Reservoire, Stoffänger
Geschäftshäuser, Fabriken, Magazine

Klär- und Filteranlagen
zur Reinigung von Fäkal- und Fabrikabwassern

Georg Streiff & Co.
Winterthur
und
Zürich

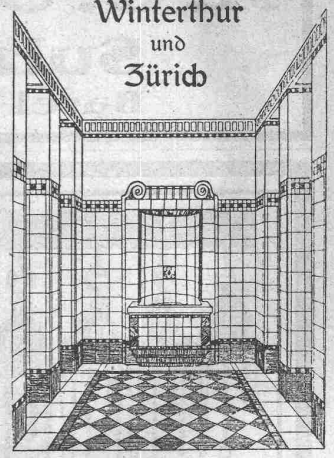

Spezialgeschäft für keramische Boden- und Wandbeläge.

Lichtpausanstalt
Albrecht
Zürich 1
Hirschengr. 80, Tel.: Hott. 5.67

Heliographie
Plandruck

1 WATT- & 1/2 WATT-
DRAHTLAMPEN
Erstklassiges Schweizer Fabrikat
Gezogener Leuchtdraht nach eigenem Verfahren hergestellt
Goldene Medaille S.L.A.B. 1914

LICHT A.-G. ZUG
Fabrik in Goldau

A. G. STEHLE & GUTKNECHT

Sulzer-Zentralheizungen

Basel **Prima Referenzen** **Basel**

Klein-Hebezeuge:

Flaschenzüge — Laufkatzen
Laufwinden — Fusswinden
Wellenböcke — Bauwinden
Stockwinden — Wandwinden

sowie **Ketten** als:

Kran- und Bindeketten
Gallketten
Rollenketten
Zerlegbare Ketten

liefern als Spezialität:

J. Brun & Cie, Nebikon

Ketten- und Hebezeugfabrik

Stets grosser Lagervorrat in couranten Hebezeugen und Ketten.

Gusseiserne Muffen- und Flanschenröhren

sowie Formstücke

Schweizer Normalien — Lager in Winterthur

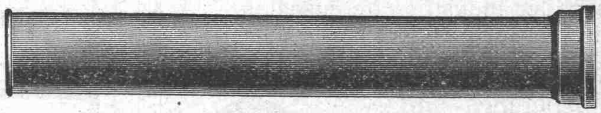

für normalen und höhern Betriebsdruck

Kägi & Co., Winterthur — Telephon Nr. 496

Patentverkauf oder Lizenzabgabe

Die Inhaberin des Schweizer-Patentes Nr. 74052, betreffend: **Kugelkäfig für doppelreihige Kugellager,** wünscht mit schweizerischen Fabrikanten in Verbindung zu treten behufs Verkaufs des Patentes, bezw. Abgabe der Lizenz für die Schweiz, zwecks Fabrikation des Patentgegenstandes in der Schweiz.

Reflektanten belieben sich um weitere Auskunft zu wenden an das Patentanwaltsbureau **E. Blum & Cie A.-G.**, Bahnhofstrasse 74, **Zürich 1.**

Patentverkauf oder Lizenzabgabe

Die Inhaberin des Schweizer-Patentes Nr. 75182, betreffend: **Kraftübertragungs-Getriebe,** wünscht mit schweizerischen Fabrikanten in Verbindung zu treten behufs Verkaufs des Patentes, bezw. Abgabe der Lizenz für die Schweiz, zwecks Fabrikation des Patentgegenstandes i. d. Schweiz.

Reflektanten belieben sich um weitere Auskunft zu wenden an das Patentanwaltsbureau **E. Blum & Cie A.-G.**, Bahnhofstrasse 74, **Zürich 1.**

Rechenschieber, System Rietz

mit kompletem Unterrichtskurs, liefern
Siegrist & Stokar, Schaffhausen.

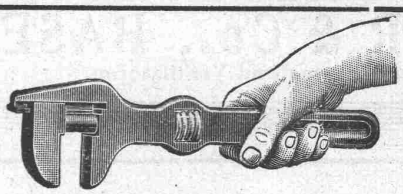

Stanz- und Hammerwerk

Otto Mann & Co., Stuttgart-Wangen.

liefert gepresste Stahlschlüssel, holländer Fasson, 300 mm lang, mit T-förmiger Backenführung. Grössere Posten sofort greifbar.

Verzinkerei Zug A. G.

Fabrik für verzinkte lackierte und rohe Blechwaren

Blecharbeiten nach jeder Zeichnung und nach Mustern

Lohnverzinkung

Verzinken von Draht in Rollen und Drahtgeweben.

Patentverkauf oder Lizenzabgabe

Die Inhaberin des Schweizer-Patentes Nr. 74526, betreffend: **Verfahren zur Gewinnung konzentrierter nitroser Gase,** wünscht mit schweizerischen Fabrikanten in Verbindung zu treten behufs Verkaufs des Patentes, bezw. Abgabe der Lizenz für die Schweiz, zwecks Fabrikation des Patentgegenstandes i. d. Schweiz.

Reflektanten belieben sich um weitere Auskunft zu wenden an das Patentanwaltsbureau **E. Blum & Cie A.-G.**, Bahnhofstrasse 74, **Zürich 1.**

Zu verkaufen

tadellos erhaltener

Hotelkochherd

1,70 × 1,00 m mit grossem Kupferwasserschiff und unterem Rauchabzug. Anfragen an Baugeschäft **M. Fischer & Cie., Lenzburg.**

Ausgezeichnete Bedachung

Langjährige Garantie,
auch gegen Hagelschlag.
Absolut sturmsicher.
Schöne, billige äussere Wandverkleidung.
Unverwüstliche Täfer und Decken.

Eternit Niederurnen.

Eisenguß - Temperguß

zu Markpreisen

in **erstklassiger Qualität** liefern

Eisen- und Stahlgiessereien

J. D. Brackelsberg, Milspe (Westfalen)

Alleinvertreter:

Otto Gnaedinger, Zürich

PATENT-ANWÄLTE
E. BLUM & Cie DIPL. INGENIEURE
GEGRÜNDET 1878 · ZÜRICH · BAHNHOFSTR. 74

Modernste Holzschrauben-Maschinen liefert **Rud. Naegeli, Ingenieur, Düsseldorf 106**

KITTLOSE GLASDÄCHER
FÜR
EINFACHE & DOPPELVERGLASUNG

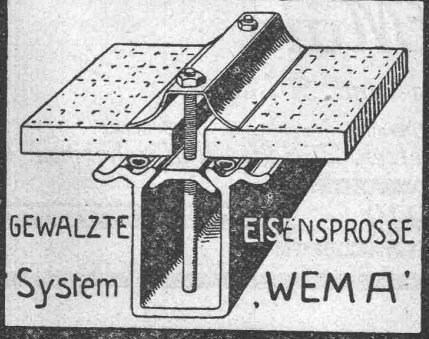

Martin Keller & Cie
Wallisellen-
Zürich
TELEPHON 64

Flushometer „Hydro"

Im In- und Auslande patentiert.
Closetspülapparat in höchster Vollendung, geräuschlos, sicher und völlig rückschlagfrei funktionierend. **Spülventil** mit automatisch wirkendem **Oel-Regulliermechanismus.** Erstklassiges Material. Vollständige Regulierbarkeit.

Gottfr. Bodmer & Cie.
Mech. Werkstätte
Sihlquai 268, **Zürich 5.** Telephon S. 32.92

Granit-Arbeiten
in
Urner-, Tessiner- und Verzasca-Granit
liefert in sauberster Ausführung und fehlerlosem Material
T. Niederberger, Granitgeschäft
Bureau: Luzern — Telephon 657

Drechslerarbeiten
für
Industrie, Bau und Möbel in Holz, Horn etc.
übernimmt die
Mech. Drechslerei G. Spaar & Sohn
Langenthal (Bern)

Schweizerische Turngerätefabrik
Alder-Fierz & Gebr. Eisenhut
Küsnacht bei Zürich
Turngeräte aller Art
für Schulen, Vereine und Private

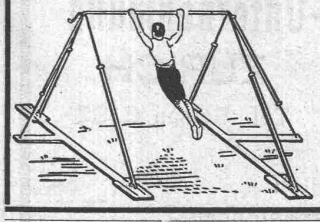

Uebernahme kompletter Einrichtungen für Turnhallen und -Plätze
Telephon
Man verlange Preis-Courant

Cliché's für Buchdruck
Armbruster & Söhne
Ob. Zäune Zürich
Tel: 6365

Neue rationelle Gebäudeentlüftung

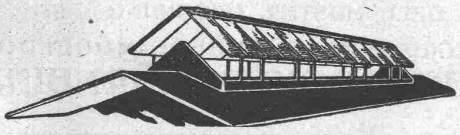

Dachfirstklappen-Entlüfter „Sesam"
Patent 77894

Oeffnen und Schliessen des ganzen Dachfirstes mit kleinster Zugkraft von einer Stelle aus.
Grösste Regulierfähigkeit je nach Bedürfnis der Entlüftung.
In beliebiger Länge ausführbar und auf jedem Gebäude anzubringen. Absolut regendicht.

Ausführung und Vertriebsrecht:
C. Gaisser, Zürich 6.

Offerten zur Verwertung von Erfindungspatenten
E. IMER-SCHNEIDER INGENIEUR GENF

Die Inhaber folgender schweizerischer Patente wünschen mit schweizerischen Fabrikanten bezw. Interessenten in Verbindung zu treten und sind gerne bereit, Lizenzen zu erteilen oder die Patente zu verkaufen.

Nr. 74524 vom 8. Juli 1916, **T. G. Hygen,** auf: „Ofen zur Herstellung von Stickstoffverbindungen."
Nr. 74604 vom 31. Juli 1916, **John Davidson,** auf: „Konservenbüchse."
Nr. 62002 vom 30. August 1912, **J. G. Robinson,** auf: „Dampfkessel mit Rauchröhren und Dampfüberhitzer."
Nr. 62446 vom 17. August 1912, **J. G. Robinson,** auf: „Ueberhitzer von Rauchröhren-Dampfkesseln."
Nr. 53295 vom 11. August 1910, **W. S. Simpson & H. Oviatt,** auf: „Verfahren zur direkten Herstellung von Eisen aus oxydischen Eisenerzen."
Nr. 65824 vom 2. September 1913, **Société Chimique des Usines du Rhône. Anciennement Gilliard, P. Monnet & Cartier,** auf: „Verfahren zur Herstellung des Kalksalzes der Azetyl-Salizylsäure."

Gefl. Offerten oder Vorschläge werden durch Herrn **E. Imer-Schneider,** Ingénieur-Conseil, 8, Bd. James Fazy in **Genf,** weiterbefördert.

Internationale Einfuhrmesse

Frankfurt am Main

Offen für die Beschickung aus dem In- und Ausland.

Anfragen und Anmeldungen an das
Mess-Amt Frankfurt am Main.

Vermittlungsstelle für die Schweiz:
Otto Graetzer, Zürich, Stauffacherquai 44.

1. bis 15. Oktober 1919

LITOSILO

gestampfter, fugenloser

Kunstholz-Bodenbelag

Ausführung seit 18 Jahren unsere Spezialität.

Ch. H. Pfister & Co., Basel

Buchstaben a. echter Bronze

Schrifttafeln, Firmen- und Türschilder etc. schnellstens lieferbar. **Eilige Aufträge** werden binnen **8 bis 14 Tagen** ausgeführt. Schriftenkatalog mit 87 Schriftarten kostenlos. **Anfertigung v. Modellen jed. Art billigst.**

Heinrich Keim, München
Belgradstrasse 18 **Fernruf Nr. 34273**

THEODOR BERTSCHINGER

Hoch- und Tiefbau-Unternehmung

LENZBURG **ZÜRICH**

Telephon No. 8 **Tel. Selnau 6192**

Erd-Arbeiten
Beton- und Eisenbetonbau
Steinmetzarbeiten (Marine Molasse)
Holzbau

Uebernahme von:
Fluss-Korrektionen
Kanal-Bauten
Fundationen
Industriebauten
etc. etc.

FABRIK ELEKTRISCHER APPARATE

SPRECHER & SCHUH A.-G.

AARAU (SCHWEIZ)

BAUT

MOTORSCHALTKASTEN

TEMPERGUSS

u. TEMPER-STAHLGUSS auf FORM-MASCHINEN hergestellt nach MODELL, MUSTER, ZEICHNUNG :-:

EISENGIESSEREI NÜRNBERG-MÖGELDORF

GEBR. DECKER, NÜRNBERG

A.-G. „UNION" in BIEL, Fabrik in METT

Erste schweizerische Fabrik für elektrisch geschweisste Ketten.

Ketten aller Art

für industrielle und landwirtschaftliche Zwecke.
Grösste Leistungsfähigkeit.
Ketten v. höchst. Tragkraft.

NB. Handelsketten nur durch Eisenhandlungen zu beziehen.

Elektro-mech. Werkstätten

S. Spälti vormals Wanger & Spälti Zürich 5

Hardturmstrasse 121

Bahnstation: Hauptbahnhof — Tramhaltestelle: Hardstrasse
Postcheck- und Giro-Konto Nr. VIII/1880

Lieferung, Reparatur, Umwicklung, Instandstellung
Kauf, Verkauf

von neuen und gebrauchten elektrischen Maschinen, Motoren, Transformatoren und zugehöriger Apparate jeder Provenienz.

Telephon: Geschäft 4499, Wohnung 3773
Telegramm-Adresse: Wangrspälti Zürich

Patentverkauf oder Lizenzabgabe

Der Inhaber der Schweizer-Patente, betreffend:

Nr. 75942, **Klammer zum Verhindern des Werfens verlegter Dachdeckplatten aus Kunstschiefer,**

Nr. 76054, **Falzlose Dachdeckplatte,**

wünscht mit schweizerischen Fabrikanten in Verbindung zu treten behufs Verkaufs des Patentes, bezw. Abgabe der Lizenz für die Schweiz, zwecks Fabrikation des Patentgegenstandes i. d. Schweiz.

Reflektanten belieben sich um weitere Auskunft zu wenden an das Patentanwaltsbureau **E. Blum & Cº A.-G.,** Bahnhofstrasse 74, **Zürich 1.**

Der für die Schweiz nun freigegebene Neudruck der

Hütte

erscheint im September. Ausgabe nur in 3 Bänden 55 Fr., abzüglich Kurs 27.50. Bei Einkäufen von mindestens **100 Stück ab** Berechnung der Mark zum **Tageskurs plus 5 Punkte.** Zum Tageskurs von 30 kosten z. B. 3 Hütten zusammen 46 Fr. 20 Cts. Lueger Lexikon der gesamten Technik, 9 Bände statt 445 Fr. 50 nur 124 Fr. 75, Brehms Tierleben 13 Bände (in besserem Einband, ½ Leinen) statt 500 nur 154 Fr. bei Vorausbezahlung.

Verlangen Sie die soeben erschienen. Kompendsenkataloge VII Bau-Ingenieurwissenschaften, 212 Seiten, 1 Fr., VIII Maschinen-Bau und Betrieb, Elektrotechnik, Technologie etc., 328 Seiten, 1 Fr. 15. Bei grösseren Bestellungen werden die für die Kataloge bezahlten Beträge gutgeschrieben.

Es empfiehlt sich sofortige Vorausbestellung, da Auflage bald vergriffen sein dürfte.

Zur prompten Lieferung empfiehlt sich

A. Vogel, Buchhandlung
Winterthur.
Spezialität: **Technica.**

Preiswert zu verkaufen:

1 Gleichstromdynamo, 110 bis 160 Volt, 10 kW,
1 Schalttafel aus Marmor mit Gestell und
1 Zellenschalter, 1 einpoliger Hebelschalter,
1 zweipoliger Hebelschalter, 1 Minimalschalter,
1 Voltmeterumschalter, 1 Ampèremeter, 0 bis 120 Amp,
1 Ampèremeter, 0 bis 100 Ampère mit Doppelskala,
2 Voltmeter, 0 bis 200 Volt,
63 Stück Glasgefässe für Akkumulatorenbatterie samt Gestell,
1 Stück 15 PS Benzinmotor, 4zylindr., direkt gekuppelt mit
1 Dynamo gleicher Leistung, 110 Volt, transportabel, samt Instrumenten etc.,
1 Stück ca. 2 PS Benzinmotor, 1zylindr., direkt gekuppelt mit
1 Dynamo entsprechender Leistung, samt Instrum., transportabel.

Anfragen und eventuell Angebote an

Waldemar Wolf, Lauterach 305
(Vorarlberg).

Zu verkaufen wegen Geschäftsaufgabe

zwei fahrbare Beton-Mischmaschinen

(bestes amerikanisches System)

gut erhalten, wovon die eine mit Benzinmotor Benz und die andere mit Elektromotor Alioth. Anfragen befördert unter Chiffre B. B. 6559
Rudolf Mosse, Basel.

Sofort ab Lager Romanshorn lieferbar:

20 km neues Gleis, 600 Spur, 65 hoch, komplett auf Stahlschwellen,
100 Weichen und Drehscheiben dazu passend,
50 Kippwagen, 3/4 cbm, 600 Spur,
100 t neue Schienen, 80 mm hoch, sowie
Zubehör und Ersatzteile.

Paul Schubert, Rüschlikon (Zch.)
Telephon 132.

Heizungs-Ingenieur

Schweizer, anfangs dreissig, tüchtiger Ingenieur und Aquisiteur, sprachenkundig, seit sechs Jahren im Ausland tätig (Lateinische Länder) sucht auf Herbst oder Frühling bleibende Stellung in der Schweiz.

Nur selbständige und gutbezahlte Stellungen kommen in Frage. Persönliche Rücksprache bis 31. August möglich. Offerten unter Chiffre Z. O 4314 befördert **Rudolf Mosse, Zürich.**

Die beste, bewährteste und billigste

Eisen-Rostschutz-Farbe

ist **Sidorat.** Kein rostiges Eisen mehr, wo Sidorat angewendet wird. Innert 20 Minuten trocken mit Hochglanz. Kein abblättern, fest und hitzbeständig. Sofort streichfertig. Zu beziehen von 2 Kilo an bei

Vogel & Ulrich, Zürich 2, Seestrasse 485 Teleph. S. 7379

Neue Feldbahnlokomotiven

600 mm Spur, 40—45 PS, 3/3 gekuppelt, Fabrikat Siegl, Wiener-Neustadt, **sofort billig zu haben.** Auskunft erteilt

Jos. J. Leinkauf, Buchs (St. Gallen).

Flußeisendraht
blank, verzinkt etc.
Gußstahlförderseildraht;
Federstahldraht
blank;
Klavierseitendraht
poliert; liefert vorteilhaftest
Otto Gnaedinger, Zürich 7.

Eiserner Gartenzaun

12 m lang, mit Tor, zu verkaufen. **Wenger,** Jurastrasse 49, **Basel.**

Patentverkauf oder Lizenzabgabe

Die Inhaberin der Schweizer-Patente, betreffend:

Nr. 73384, **Apparat zur Umwandlung einer Zeichenreihe von bekannter Bedeutung in eine andere, willkürlich erscheinende Zeichenreihe,**

Nr. 78431, **Apparat zur Umwandlung einer Zeichenreihe von bekannter Bedeutung in eine andere, willkürlich erscheinende Zeichenreihe,**

wünscht mit schweizerischen Fabrikanten in Verbindung zu treten behufs Verkaufs des Patentes, bezw. Abgabe der Lizenz für die Schweiz, zwecks Fabrikation des Patentgegenstandes i. d. Schweiz.

Reflektanten belieben sich um weitere Auskunft zu wenden an das Patentanwaltsbureau **E. Blum & Cº A.-G.,** Bahnhofstrasse 74, **Zürich 1.**

Patentverkauf oder Lizenzabgabe

Die Inhaber der Schweizer-Patente, betreffend:

Nr. 49904, **Verfahren zur Herstellung von porösem Bariumoxid,**

Nr. 50074, **Verfahren zur Umwandlung von reinem, kristallisiertem Bariumhydroxyd in reines, annähernd wasserfreies, amorphes Bariumhydroxyd,**

Nr. 55371, **Verfahren zur Herstellung von reinem, amorphen, wasserfreiem Bariumhydroxyd,**

Nr. 55372, **Verfahren zum Schutze des Ofenmaterials bei der Herstellung von porösem Bariumoxyd,**

wünschen mit schweizerischen Fabrikanten in Verbindung zu treten behufs Verkaufs des Patentes bezw. Abgabe der Lizenz für die Schweiz, zwecks Fabrikation des Patentgegenstandes i. d. Schweiz.

Reflektanten belieben sich um weitere Auskunft zu wenden an das Patentanwaltsbureau **E. Blum & Cº A.-G.,** Bahnhofstrasse 74, **Zürich 1.**

Zu verkaufen
verzinktes
Pat.-Stahlseil

2000 m lang, Zerreissfestigkeit 4000 kg, 30fädig, 8½ mm Seildurchmesser, ganz neu, per m 4 Fr. gegen bar bei **Keller-Hohl, St. Margrethen,** Telephon 144.

Vertretung.

Bedeutende Fabrik der Metallwarenbranche und gestanzter Artikel hat die Stelle eines

Allein-Vertreters

für die Schweiz zu vergeben. Bevorzugt würde ein Ingenieur oder aber eine Persönlichkeit, welche im Verkaufe gestanzter Artikel Erfahrung besitzt. Ausführliche Offerten sind zu richten unter Chiffre P. 559 U. an **Publicitas A.-G., Biel.**

Patentverwertung

Die Inhaberin des schweizerisch. Patentes Nr. 67937 vom 29. Jan. 1914, betr.: **Gewindeschneidvorrichtung,** wünscht das Patent zu verkaufen, in Lizenz zu geben oder anderweitige Vereinbarungen für die Fabrikation i. d. Schweiz einzugehen.

Anfragen befördert **H. Kirchhofer,** vormals Bourry-Séquin & Co., Ingenieur- und Patentanwaltsbureau in **Zürich 1,** Löwenstr. 51.

Patentverwertung

Die Inhaber des schweizerischen Patentes Nr. 66557 vom 28. Juli 1913, betreffend: **„Druckluftwerkzeug",** wünschen das Patent zu verkaufen, in Lizenz zu geben oder anderweitige Vereinbarungen für die Fabrikation in der Schweiz einzugehen.

Anfragen befördert **H. Kirchhofer** vormals Bourry-Séquin & Co., Ingenieur- und Patentanwaltsbureau in **Zürich 1,** Löwenstr. 51.

Patentverwertung

Die Inhaber des schweizerischen Patentes Nr. 49303 vom 16. Juli 1909, betreffend: **Neuerung in dem Verfahren und in der Einrichtung zur Herstellung von Stahl,** wünschen das Patent zu verkaufen, in Lizenz zu geben oder anderweitige Vereinbarungen für die Fabrikation in der Schweiz einzugehen.

Anfragen befördert **H. Kirchhofer,** vormals Bourry-Séquin & Co., Ingenieur- und Patentanwaltsbureau in **Zürich 1,** Löwenstr. 51.

Wettbewerb

zur Erlangung von Plänen für den Bau einer

Land- u. Hauswirtschaftsschule in Flawil

Der Regierungsrat des Kantons St. Gallen eröffnet unter den im Kanton St. Gallen heimatberechtigten und in der Schweiz ansässigen, sowie den seit wenigstens einem Jahre im Kanton St. Gallen niedergelassenen Architekten schweizerischer Nationalität einen Ideenwettbewerb zur Erlangung v. Entwürfen für das Gebäude der kantonalen land- und hauswirtschaftlichen Schule auf der Staatsdomäne in Flawil. Für allfällige Mitarbeiter gelten die gleichen Bedingungen.

Die Unterlagen können gegen Einsendung von **Fr. 10.— beim Volkswirtschaftsdepartement in St. Gallen** bezogen werden. Der Betrag wird den Einreichern eines programmgemässen Entwurfes wieder zurückerstattet.

ST. GALLEN, den 13. August 1919.

Volkswirtschaftsdepartement des Kantons St. Gallen.

Einwohnergemeinde Langenthal

Konkurrenz-Ausschreibung

über

Ausführung von Versuchsbohrungen für die Wasserversorgung Langenthal.

(Bohrdurchmesser 300 bis 400 mm Bohrtiefe 25 bis 40 Meter.)

Nähere Auskunft erteilt die Verwaltung der Licht- und Wasserwerke Langenthal, welcher die Preisofferten bis **spätestens den 6. September 1919** einzureichen sind.

Langenthal, den 16. August 1919.

Licht- und Wasserwerke: Die Verwaltung.

Lehrling gesucht i. Ing.-Bureau Zürich

Bewerber, des Franz. mächtig, werden bevorzugt, baldiger Eintritt erwünscht. Offerten mit Alter, Schulbildung, Sprachkenntnissen und Eintrittstermin unter Chiffre Z. E 4255 erbeten an **Rud. Mosse, Zürich.**

Tüchtiger, erfahrener

Architekt

mit langjähriger In- und Auslandpraxis, **sucht passenden Wirkungskreis.** Offerten unt. Chiff. Z. J 4209 befördert **Rudolf Mosse, Zürich.**

Dipl. Ingenieur

erste Kraft, perf. Statiker (stat. unbestimmter Systeme) langjährige Bureau- und Bauplatzpraxis in Eisenbeton im In- und Ausland, **sucht Nebenbeschäftigung.** — Gefl. Offerten unter Chiffre Z. W. 4227 befördert **R. Mosse, Zürich.**

Ein intellig. Jüngling, 18 Jahre alt, **sucht Lehrstelle** a Bureau bei

Baumeister

wenn möglich ins Welschland. — Gefl. Offerten unter Chiffre Uc. 4888 Q. an **Publicitas A.-G., Basel.**

Diplomierter

Bautechniker

sucht Stelle

als Bauführer in ein Baugeschäft oder Architekturbureau. Theoretische und praktische Kenntnisse vorhanden. Eintritt kann sofort erfolgen. — Offerten unter Chiff. H. S. Nr. 724 befördert **Rudolf Mosse, Biel.**

Für ca. 1200 Fr.

Bücher für Architekten und Baumeister

200 Fr. Nehme Schmuck, Velo, Photo-Apparat etc. an Tausch.

H. Wettstein, Herrengasse 350 Chur.

Simplon Gesteinbohrstahl

(8 kant)

(reiner Kohlenstoffstahl, wasserhärtbar) 20, 22, 25 mm, 8 kant, hat äusserst günstig abzugeben

Eug. Meierhofer, Aarau

Zu verkaufen:

Schweizerische Bauzeitung, 1895 bis 1903, 9 Bände, Kalbleder,

Construction moderne (Paris) 1894 bis 1901, 8 Bände, Kalbleder.

Alles sehr gut erhalten. Offerten nimmt entgegen

Heinr. Keller, Buchhandlung Chur.

S.I.A. **Stellen-Vermittlung des Schweiz. Ing.- und Arch.-Vereins, Tiefenhöfe 11, Zürich.** **S.I.A.**
(Bewerber zahlen 5 Fr. (Mitglieder 3 Fr.) Einschreibegebühr.)

Offene Stellen.

Ingenieure und **Techniker** für Vorarbeiten von Wasserkraftanlagen im Ausland. Sprachkenntnisse erforderlich. 714

Maschinen-Ingenieur und **Maschinen-Techniker** für allgemeinen Maschinenbau, speziell Baggermaschinen. 710/12

(Anmeldungen für Griechenland sind abgeschlossen)

Stellen suchen.

Architekten, Ingenieure und Techniker verschiedener Branchen, total **38.**

Gesucht zu sofortigem Eintritt

Maschinen-Ingenieur

mit Spezialerfahrung im Bau von Schützenaufzügen, Kranen und **Baggermaschinen.** Selbständiges Arbeiten und Befähigung zur Leitung eines technischen Bureaus ist Bedingung. Ausführliche Eingaben mit Gehaltsansprüchen **nur schriftlich.**

W. Koch & Co., Maschinenfabrik
Zürich-Selnau.

Für Fabrikationsgeschäft der Glasbranche wird tüchtiger

Bautechniker

als Stellvertreter des Direktors **gesucht.** Verlangt wird guter Techniker mit guter Erfahrung in Innenarchitektur, Laden- und Schaufenstereinrichtungen, Freude u. etwelche Kenntnisse eines Fabrikbetriebes. Die Stelle bietet Gelegenheit, später nach Einarbeitung die technische Direktion zu übernehmen. In Frage kommen nur Schweizer, die die französische Sprache in Wort und Schrift beherrschen. Offerten mit ausführlicher Angabe der bisherigen Tätigkeit, Photographie und Zeugnisabschriften unter Chiffre J. H. 64 an das **Postfach 20008, Zürich.**

Schweizerischer Staatsangehöriger

35 Jahre alt, seit 12 Jahren in deutschen Firmen tätig, **Betriebsleiter einer Maschinenfabrik,** Spezialist im **Dampfturbinen-, Pumpen- und Kompressorenbau, Organisator** und grosse Kenntnisse im **Werkzeugmaschinenbau** und deren rationelle Ausnützung, viele Jahre gereist als **Montage-Inspektor** und in dieser Stellung auf **Gruben-, Hütten- u. Elektrizitätswerken grosse Maschinenanlagen gebaut** und in Betrieb gesetzt,

sucht passende Stellung im Ausland

als Vertreter oder Betriebsleiter eines grossen Werkes. Gute Referenzen vorhanden. Gefl. Offerten unter Chiffre Z. B. 4252 befördert **Rudolf Mosse, Zürich.**

Enseignement professionnel

Ecole de petite mécanique de Ste-Croix. — Le poste de directeur est au concours.

Obligations: direction de l'Ecole, enseignement: dessin mécanique, comptabilité, technologie des métaux, éléments de construction pour mécanicien, une partie des cours de géométrie et algèbre. Total: 24 à 30 heures de leçons par semaine.

Avantages: traitement de fr. 5000.— à 6000.— suivant capacités.

Entrée en fonctions: 1er novembre 1919.

Adresser les inscriptions avec un „curriculum vitae", au Département de l'instruction publique 2me service, jusqu'au 30 août 1919, avant midi.

Elektro-Ing.

Zentralheizungsgeschäft sucht geschäftsgewandten mit der Wärmetechnik vertrauten Ingenieur als aktiven Teilhaber. Offerten unter Chiffre Z. O. 4364 befördert **Rudolf Mosse, Zürich.**

Stellen-Ausschreibung.

Für die Durchführung der Melioration der Reussebene (Uri) wird ein erfahrener

Ingenieur

gesucht. Bewerber müssen sich durch Zeugnisabschriften über ihre bisherige Tätigkeit ausweisen. Bevorzugt werden Anmeldungen von selbständig arbeitenden und im Gebiete grösserer ähnlicher Bauten erfahrenen Ingenieuren mit abgeschlossener technischer Hochschulbildung.

Anmeldungen mit genau formulierten Gehaltsansprüchen bis 31. August an den Unterzeichneten.

ALTDORF, den 14. August 1919

Aus Auftrag:
Der Kantonsingenieur: E. AMMANN.

Chef-Ingenieur

für Ingenieur- u. Tiefbaubureau grösserer Unternehmung. Bauerfahrung erforderlich, guter Zeichner und Rechner. Deutscher und franz. Sprache mächtig. — Offerten mit allen erforderlichen Angaben unter Chiffre Z. J. 4234 befördert ***Rudolf Mosse, Zürich.***

Licht- und Wasserwerk Horgen

Infolge Rücktrittes des bisherigen Inhabers der Stelle wird ein Ingenieur oder Techniker gesucht als

Betriebsleiter

für das Elektrizitätswerk und das Aabachwasserwerk der Gemeinde Horgen. Erforderlich sind: Selbständiges, initiatives Arbeiten, gründliche Kenntnisse und längere Praxis im Bau und Betrieb von Hochspannungsleitungen, Transformatorstationen und Verteilungsnetzen, Beherrschung des Tarifwesens und Erfahrungen in der Installationsbranche. Erwünscht ist ferner: Gewandtheit im Verkehr mit Publikum und Behörden, und Kenntnis der französischen Sprache.

Alle näheren Anstellungsbedingungen sind aus dem auf der Gemeinderatskanzlei aufliegenden Pflichtenheft zu entnehmen. Anmeldungen sollen enthalten: Personalien und Zivilstand, kurzer Lebenslauf, Studiengang, abgelegte Prüfungen und Praxis, gegenwärtige Tätigkeit und frühester Eintrittstermin. Sie sind zu richten an den Präsidenten der Aufsichtskommission der Gemeindewerke Herrn Dr. jur. E. Streuli, Horgen.

Schweizer Architekt

30 Jahre alt, mit langjähriger Schweizer- und Auslandpraxis, übernimmt direkte Aufträge jeder Art, Stellung als **Baugenossenschafts-Architekt** oder selbständigen Posten auf Architekturbureau oder Bauplatz. Repräsentationsfähig. Erstklassige Referenzen. — Offerten erbeten unter Chiffre Z. N. 4163 an **Rudolf Mosse, Zürich.**

Schweiz. Sprengstoff A.-G. Cheddite u. Dynamit

Telephon 1.82 **Bureau: LIESTAL** Telegr.-Adr.: Cheddite Liestal

Fabriken in Isleten (Kt. Uri) und **Liestal**

liefert zu günstigen Bedingungen

Gelatine Telsit stärkster Sicherheitssprengstoff

Cheddite und Gelatine Cheddite geeignetste Sicherheitssprengstoffe für Steinbrüche

Dynamite und Sprenggelatine

sowie

prima kupferne Sprengkapseln, Zündschnüre und Kapselzangen.

Aktiengesellschaft der

Dillinger Hüttenwerke in Dillingen a.d. Saar (Rheinpreussen)

Press- und Schweissarbeiten aus Blech:

Druckwindkessel, Verzinkungskessel, Böden, Mäntel, Konusse zur Herstellung von Behältern, **Bohrrohre** mit allen vorkommenden Gewindeverbindungen.

Ueberlappt geschweisste Rohre für Dampf-, Luft- und Kanalisationsleitungen mit allen Formstücken von 300 bis 3000 mm Durchmesser, mit 6 bis 50 mm Wandstärke, in allen bahntransportfähigen Längen (bis 8300 mm Länge ohne Rundschweissnaht). Diese Rohre werden mit jeder gewünschten Flanschen- oder Muffenverbindung geliefert.

Hochdruckleitungen für Wasserkraftanlagen

mit allen erforderlichen Form- und Ausdehnungsstücken.

Lokomotiv- und Lokomobilteile aus Blech gepresst oder geschweisst.
Grobbleche aus Thomas- und Siemens-Martin-Flusseisen.
Feinbleche, Stanz-, Falz-. Dynamo- und Transformatorenbleche.
Hartstahlbleche.

Vertreter für die Schweiz: **Henri Schoch, Zürich,** Postfach Neumünster.

GESELLSCHAFT DER LUDW. VON ROLL'SCHEN EISENWERKE
FILIALE: EISENWERK CLUS KT. SOLOTHURN

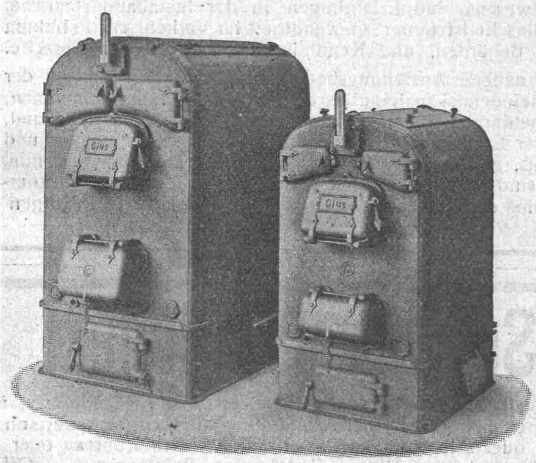

Cluser Heizkessel

für Warmwasser- und Niederdruck-Dampfheizung, sowie für gewerbliche Anlagen.

Bewährtes System.
Einfache Bauart und Aufstellung.
Bequeme Reinigung während dem Betriebe.

Ueber 9000 Cluserkessel im Betriebe.

Radiatoren

55 verschiedene Modelle.

Rippenheizröhren, Wärmeplatten, Wärmeschränke, Wärmetische, Ventile, Formstücke und Flanschen.

Lieferung ab Vorrat.

Zu beziehen durch die Installationsfirmen.

Druck von A.-G. Jean Frey, Zürich — Imprimé par S. A. Jean Frey, Zurich.