Zeitschrift: Schweizerische Bauzeitung
Herausgeber: Verlags-AG der akademischen technischen Vereine
Band: 73/74 (1919)
Heft: 3

Werbung

Nutzungsbedingungen
Die ETH-Bibliothek ist die Anbieterin der digitalisierten Zeitschriften auf E-Periodica. Sie besitzt keine Urheberrechte an den Zeitschriften und ist nicht verantwortlich für deren Inhalte. Die Rechte liegen in der Regel bei den Herausgebern beziehungsweise den externen Rechteinhabern. Das Veröffentlichen von Bildern in Print- und Online-Publikationen sowie auf Social Media-Kanälen oder Webseiten ist nur mit vorheriger Genehmigung der Rechteinhaber erlaubt. Mehr erfahren

Conditions d'utilisation
L'ETH Library est le fournisseur des revues numérisées. Elle ne détient aucun droit d'auteur sur les revues et n'est pas responsable de leur contenu. En règle générale, les droits sont détenus par les éditeurs ou les détenteurs de droits externes. La reproduction d'images dans des publications imprimées ou en ligne ainsi que sur des canaux de médias sociaux ou des sites web n'est autorisée qu'avec l'accord préalable des détenteurs des droits. En savoir plus

Terms of use
The ETH Library is the provider of the digitised journals. It does not own any copyrights to the journals and is not responsible for their content. The rights usually lie with the publishers or the external rights holders. Publishing images in print and online publications, as well as on social media channels or websites, is only permitted with the prior consent of the rights holders. Find out more

Download PDF: 04.12.2025

ETH-Bibliothek Zürich, E-Periodica, https://www.e-periodica.ch

BBC

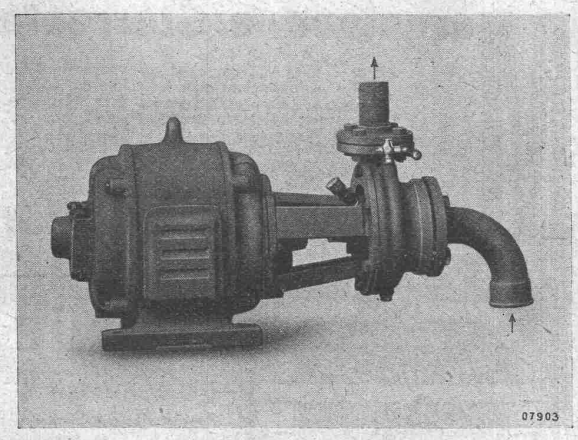

Hauswasserpumpe bestehend aus einer einstufigen Sulzer-Zentrifugalpumpe, direkt an einen BBC-Dreiphasenmotor angebaut.

Hauswasserpumpen

für Wohnhäuser und gewerbliche Anlagen

Gedrängte Bauart

Wegfall von Grundplatte und Kupplung

Geringe Anschaffungskosten

6 Grössen

für Fördermengen bis 25 m³/h und bis 60 m max. Förderhöhe.

A.-G. BROWN, BOVERI & Cie BADEN (SCHWEIZ)

Verkaufsbureaux: Baden, Basel, Bern, Lausanne

GESELLSCHAFT DER LUDW. VON ROLL'SCHEN EISENWERKE

: FILIALE: EISENWERK CLUS KT. SOLOTHURN :

TRANSMISSIONEN

in moderner Ausführung.

Komplette Anlagen für alle Industriezweige.

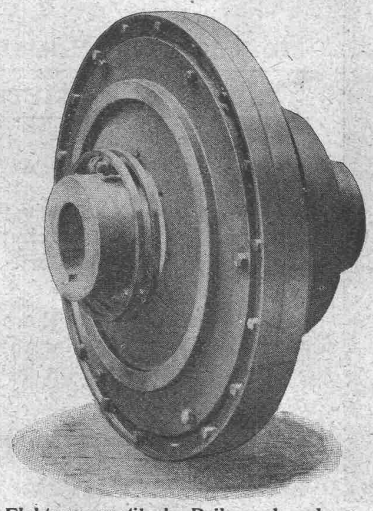

Elektromagnetische Reibungskupplung. Patent.

Benn's Patent-Reibungskupplungen.

Elektromagnetische Reibungskupplungen.
Patentiert in der Schweiz und im Auslande.

Nachgiebige, isolierende Kupplungen.

Schleifringlose Zahnkupplungen.

Lager mit Ringschmierung.

Lagerkonstruktionen mit Kugellagern.

Riemenscheiben in Gusseisen
bis zu den grössten Durchmessern.

Riemen-Leitrollen
mit automatischer Schmierung oder mit Kugellagern.

Zahnräder
mit rohen oder gefrästen Zähnen.

Ausführungsrecht für die Schweiz der

Patent-LENIX-Getriebe.

Submissions-Anzeiger.

Termin	Auskunftstelle	Ort	Gegenstand
26. Juli	Gemeindeammanamt	Kriens	Korrektion u. Eindeckung des Kriensbaches u. Kanalisation des Dorfes Kriens.
31. „	Kantonsgeometer	Luzern	Vermessungsarbeiten für zehn Gemeinden des Kantons Luzern.
2. August	Werkstätte der S. B. B.	Olten	Lieferung u. Aufstellung eines elektr. betriebenen Verladekrans für Oberbaumaterial.
15. „	J. Strasser, Notar	Nidau	Entsumpfungsarbeiten (rund 15 ha) und Materiallieferung in der Gemeinde Nidau.
31. „	Elektrifizierung der S. B. B.	Bern	Lieferung v. 2 Einphasen-Transformatoren u. d. Schaltanlage i. Unterwerk Steinen.
30. Septbr.	Elektrifizierung der S. B. B	Bern	Lieferung und Aufstellung der Druckleitung für das Kraftwerk Amsteg.
30. „	Elektrifizierung der S. B. B.	Bern	3 Turbinen, 3 Einph.-Generat., 3 Transformat. u. Schaltanlage i. Kraftwerk Barberine.

Verband Schweiz. Dachpappenfabrikanten E. G.
Verkaufs- und Beratungsstelle
Peterhof, Bahnhofstrasse 30 — Zürich — Peterhof, Bahnhofstrasse 30
Telephon Nr. 3636 — Telegramme: Dachpappverband
Verkaufsstelle für
Dachpappen — Holz-Zement — Klebemassen
Filzkarton — Teerfreie Dachpappen

Marquisen- u. Storrenfabrik
Storren nach eigenen patent. bewährten Systemen für Privat- u. Geschäftshäuser, Schulen, Spitäler etc.
Spezialkonstruktionen für Bogenfenster, Veranden etc. Prima Referenzen.
Rolladen- und Jalousie-Reparaturen.
Gegr. 1865. Vielfach prämiiert. Teleph.: Hott. 2284.
Mertzlufft, Spiegelgasse 29, Rindermarkt 26 Zürich 1

Sponagel & Co., Zürich
Baumaterialien
Spezialgeschäft für keramische Boden- und Wandbeläge, Kunstkeramik
Generalvertreter erstklassiger Fabriken — Kunstgerechte Ausführung von Versetzarbeiten durch eigene geschulte Facharbeiter — Kataloge und Preislisten zu Diensten — Lager und Muster-Ausstellung Sihlquai 139/141

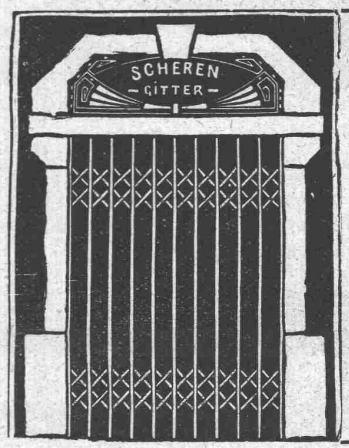

E. Rüegg
Zürich 1
Friedhofgasse-Hohe Promenade
Telephon 12297
Mech. Schlosserei
Eisenkonstruktionen
Scherengitter, Storen etc. in solider Ausführung
Kochherd-Fabrikation
Reparaturen
Autogene Schweissanlage

Armierte Betonröhren
System Siegwart für Niederdruckleitungen

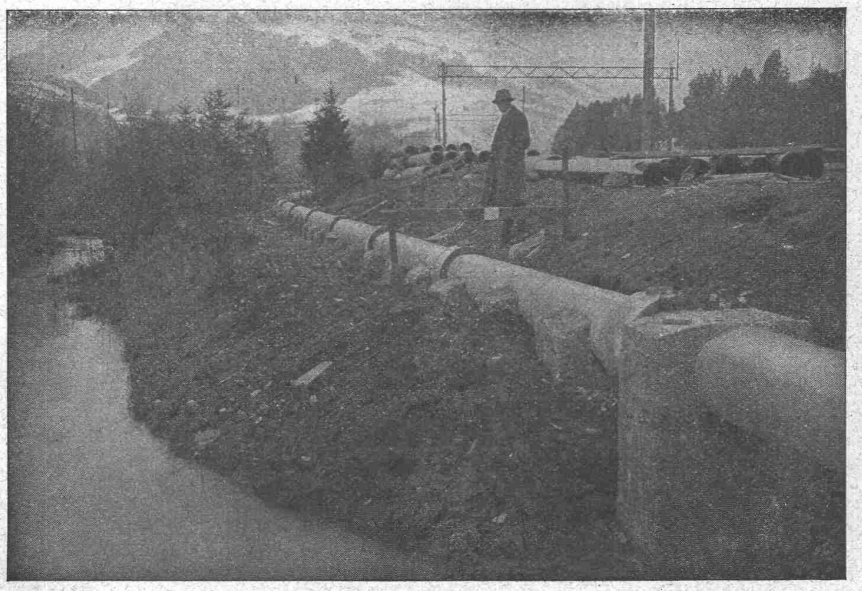

Wasserleitung der neuen Pulverfabrik in Wimmis, aus armierten Siegwart-Röhren von 400 mm Durchmesser.

bis 3 Atm. Betriebsdruck in Baulängen von 5 m u. 250 bis 800 mm innern Durchmesser

Bester u. billigster Ersatz f. gusseiserne Röhren.

Bisher insgesamt über 400 Kilometer in der Schweiz und ins Ausland geliefert.

Informationen und Preisangebote durch die Patentinhaberin und einzige Lieferantin in der Schweiz

Siegwartbalken-Gesellschaft A.-G. Luzern

A.-G. „UNION" in BIEL, Fabrik in METT
Erste schweizerische Fabrik für elektrisch geschweisste Ketten.
Ketten aller Art

für industrielle und landwirtschaftliche Zwecke.
Grösste Leistungsfähigkeit.
Ketten v. höchst. Tragkraft.
NB. Handelsketten nur durch Eisenhandlungen zu beziehen.

Drechslerarbeiten
für
Industrie, Bau und Möbel in Holz, Horn etc.
übernimmt die
Mech. Drechslerei G. Spaar & Sohn
Langenthal (Bern)

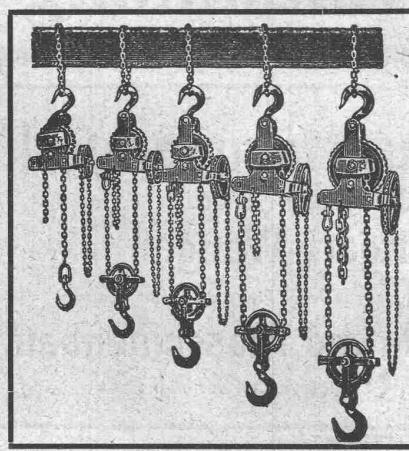

Klein-Hebezeuge:
Flaschenzüge — Laufkatzen
Laufwinden — Fusswinden
Wellenböcke — Bauwinden
Stockwinden — Wandwinden
sowie **Ketten** als:
Kran- und Bindeketten
Gallketten
Rollenketten
Zerlegbare Ketten
liefern als Spezialität:
J. Brun & Cie, Nebikon
Ketten- und Hebezeugfabrik
Stets grosser Lagervorrat in couranten Hebezeugen und Ketten.

KASSEN
zum
Einmauern
Stahlkammern
Union-Kassenfabrik
B. Schneider, Zürich
Gessnerallee 36
Gold. Medaille
Land.-Ausstg. Bern 1914

Renfer & Cie A.-G.
Biel-Bözingen
liefern
Bahnschwellen u. Stangen mit Bellit-Neu imprägniert. Parquets.

Ausgezeichnete Bedachung
Langjährige Garantie,
auch gegen Hagelschlag.
Absolut sturmsicher.
Schöne, billige äussere Wandverkleidung.
Unverwüstliche Täfer und Decken.
Eternit Niederurnen.

PATENT-ANWÄLTE
E. BLUM & Cie DIPL. INGENIEURE
GEGRÜNDET 1878 · ZÜRICH · BAHNHOFSTR. 74

Aktiengesellschaft Pratteln — **AGA** — Société Anonyme Genève
Dépôts und Vertretungen in: Zürich, Bern und Solothurn
Acetylen-dissous-Fabriken

Ia. H.-D. Autogene Schweiss- und Schneide-Anlagen
Dissous-Reduzierventile
Ia. schwed. Holzkohlen
Silicium Eisendraht und Gusstäbe
Bleilötbrenner
Autos-, Motorrad- und Boot-Beleuchtungen

Ia. H.-D. Hart- und Weichlöt-anlagen Sauerstoff-Reduzierventile
Lötapparaturen für die Uhrenindustrie
Heizapparaturen für Laboratoriumszwecke, für chemische Fabriken, Aerzte, Zahnärzte, Apotheker, etc.

Sämtliche Apparaturen in höchster Vollendung.
Wichtig ist: dass Sie sich vor Anschaffung eines Apparates an unsere Adresse wenden. — Kostenvoranschläge. Kataloge zu Diensten. Vertreterbesuch sofort. Prima Referenzen.
AGA-Apparaturen sind die besten und sparsamsten im Betrieb.
Eigene Fabrikation aller Apparaturen.

OFENFABRIK SURSEE

WASCHHERDE FÜR PRIVATE HOTELS, ANSTALTEN WÄSCHEREIEN

Flushometer „Hydro"

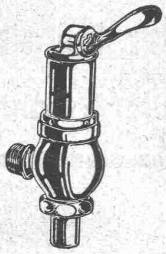

Im In- und Auslande patentiert.
Closetspülapparat in höchster Vollendung, geräuschlos, sicher und völlig rückschlagfrei funktionierend. **Spülventil** mit automatisch wirkendem **Oel-Regulliermechanismus.** Erstklassiges Material. Vollständige Regulierbarkeit.

Gottfr. Bodmer & Cie.
Mech. Werkstätte
Sihlquai 268, **Zürich 5.** Telephon S. 32.92

Blechwaren-Fabrik und Verzinkerei
Aktien-Gesellschaft Wolfhausen ∴
Zweigbureau Zürich (Rudolf Mosse Haus)

Fabrik
für verzinkte Blechwaren

Lohnverzinkung

Bruno Wehrli, phototechnische Anstalt
Kilchberg bei Zürich
Vergrösserung und Verkleinerung von Plänen, Landkarten Zeichnungen etc. auf jeden Masstab

Stanz- u. Hammerwerk
Otto Mann & Co.
Stuttgart-Wangen
beste Bezugsquelle von Pressteilen für den
Automobil- und Maschinenbau.
Legierte Stähle jederzeit vorrätig.

U. Ammann, Langenthal
Spezialfabrikation von
Strassenbau- und Zerkleinerungs-Maschinen

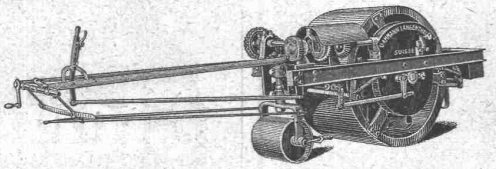

Motorwalzen, 1 bis 4 Tonnen
für Strassen, Trottoirs etc.
Lenkung spielend leicht.

Schweizerische Turngerätefabrik
Alder-Fierz & Gebr. Eisenhut
Küsnacht bei Zürich
Turngeräte aller Art
für Schulen, Vereine und Private

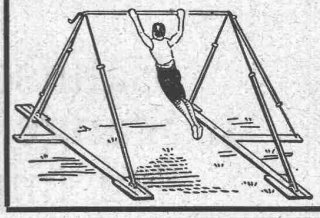

Uebernahme kompletter Einrichtungen für Turnhallen und -Plätze
Telephon
Man verlange Preis-Courant

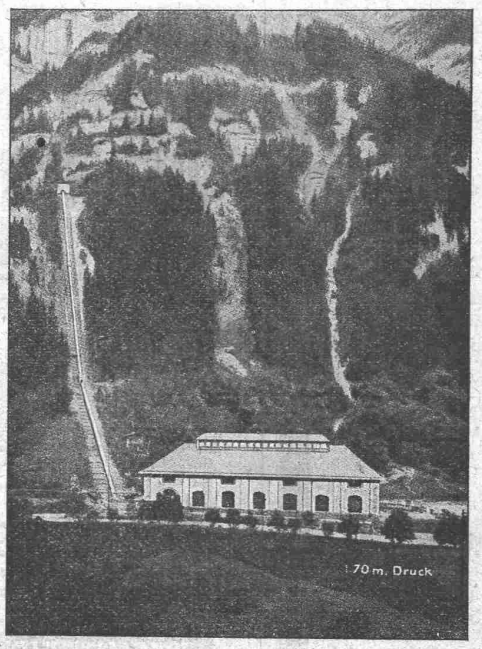

Kraftwerk Kandergrund

Die Bernischen Kraftwerke A.-G. haben unter enormem Wasserdruck mit **schnellbindender**

SIKA

einen Stollen gedichtet

Keller, Kanäle, Schächte, Stollen und Tunnels

werden bei und auch während grösstem Wasserdruck trocken abgedichtet. Ebenfalls **Façaden,** salpetrige, feuchte Wände, sowie Terrassen.

Prospekt u. erstklassige Zeugnisse zu Diensten.

Fabrikation und Vertrieb:

Kaspar Winkler & Cie., Zürich 5

Telephon: Selnau 3963 — Telegramme: Sika

MARTIN KELLER & Co
Spezialitäten in chem. bautechn. Produkten
WALLISELLEN-ZCH.

Kaltwasserfarben:
INDURIN & IDEAL I & II

Oelfarbenersatz
MEIROL
beste Anstrichfarbe für Innen und Aussen.

Innenanstrichfarben:
BLANC-FIX & BRILLANTWEISS

ORIGINAL-
Avenarius Carbolineum
seit 40 Jahren bewährt.

Billiger, guter Holzkonservierungsanstrich
„ACOLA"
sogenanntes Sparcarbolineum (von Avenarius)

Zement- und Betonabdichtung **INERTOL**

Rostschutz-Spezialfarben:
INERTOL & GLASURIT

Trockenlegung und Schwammvertilgung
PINOL & RACO

Techn. Anstriche für alle Industriezwecke.
Telephon Wallisellen 64

Postes pneumatiques et postes par cable
pour
bureaux de poste, administrations, caisses d'épargnes, bazars, journaux, banques, hôtels etc. etc.
Agence générale pour la Suisse:
Walter Reuter
Bâle
Téléphone 3368
Références suisses de 1er ordre.

Dr Hoigné vorm. M. Schoch & Co
Münsterhof 14 — Telephon S. 31.91
Zürich 1
Verkaufsstelle der
Hammerwerke
und
Gesenk-Schmiede
Gebr. Tüscher & Co.
Zürich

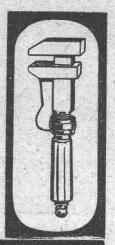
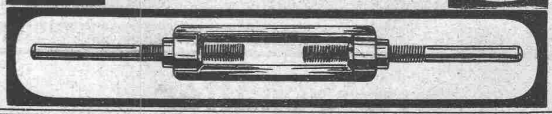

Rechenschieber, System Rietz
mit kompletem Unterrichtskurs, liefern
Siegrist & Stokar, Schaffhausen.

Ingenieurbureau
H. Reber
Telephon 959 **Schaffhausen** Telephon 959

Empfehle mich zur Uebernahme von:

Gutachten über Neu- und Umbau von Fabriken
Wohlfahrtseinrichtungen in fabrikpolizeilicher Hinsicht.

Vortaxationen von Fabriken
zum Zwecke der Feuerversicherung.

Schadenerhebungen bei Fabrikbrandfällen, Einschätzung industrieller Betriebe
hauptsächlich von Ziegeleien und ähnlichen Anlagen.

Beratungen über Projektierung, Bau und Betrieb von Ziegeleien
Torfabbauten, Transportanlagen.

Expertisen in Patentstreitigkeiten

H. Reber, Diplom-Ingenieur
ehem. schweiz. Fabrikinspektor

F. & C. Ziegler
Schaffhausen

Elektr. Wärmespeicher-Kachelöfen
mit leicht herausnehmbaren Heizelementen

Elektrische Fabrik- und Werkstatt-Heizungen Warmluftheizungen

Elektrische Heisswasserboiler, Durchlaufkessel Eintauchheizkörper
zur Erwärmung von Wasser, Oel und andern Flüssigkeiten

Elektrische Heizelemente
für Heiz- und Backöfen, Trockenschränke, Dörranlagen, Formtrocknungskammern, Emaillier- und Lackier-Oefen, Bahn- und Tramwagen usw.

Theodor Bertschinger
Hoch- und Tiefbau-Unternehmung
Lenzburg und **Zürich**

Muschel-Sandsteinbruch
„Steinhof"
Othmarsingen
(Marine-Molasse)
Lieferung von
Roh- und Hausteine
in gelblicher u. bläulicher Färbung, dekorative Struktur, warmer Ton

Referenzen:
„Peterhof" und „Leuenbank"
Paradeplatz, Zürich,
Geschäftshaus „Singer"
Marktplatz, Basel
Verwaltungsgebäude
„Piccard, Pictet & Cie., Genf"
u. a. m.

Kittlose Glasdächer
(System Zimmermann)

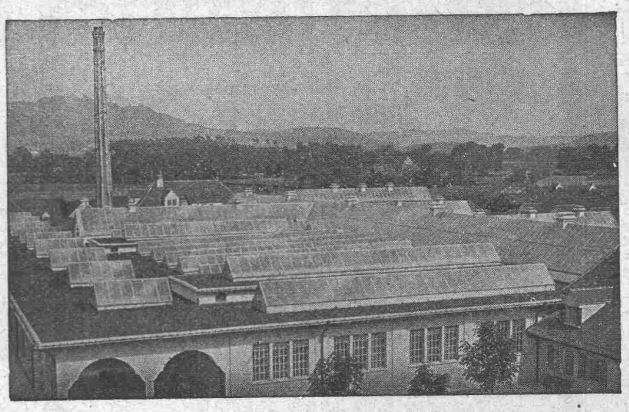

Städt. Schlachthof Bern, 4000 m²

Walther & Müller, Bern
Telephon Nr. 912 — Telegramme: Walthermüller
Vertreten in:
Zürich durch **P. Appel**, Limmatstr. 55, Telephon: Selnau 66.54
Frauenfeld durch **J. Tuchschmid's Erben**, Telephon Nr. 70
Eigenes technisches Bureau — Verlangen Sie unsern Besuch.

K. Schäffer
Lager und Verkaufsstelle von
Schäffer & Budenberg G. m. b. H., Zürich
Stampfenbachstr. 61

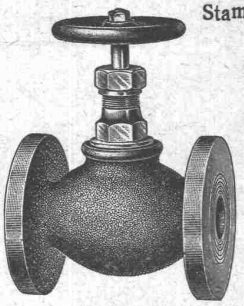

Ventile
Manometer
Hähne
Wasserstände
Injektoren
Kondenswasserableiter

Moderne
INDUSTRIEBAUTEN
mit der Zeit angepassten Ausführungen
projektiert rasch und wirtschaftlich
H. KNOBEL, ZÜRICH 6
Weinbergstrasse 53a. Telephon: Hottingen 20.48
Ingenieur- und Architekturbureau
SPEZIALKONSTRUKTIONEN:
1. Anlagen für Textilindustrie,
2. Gebäude für Elektrochemie,
3. Werkstätten für Maschinenbau,
4. Giessereien und Montierungshallen.
Keine Unternehmung

Landis & Gyr A.-G. Zug
Elektrizitätszähler
FERRARIS-WATTMETER
ZEIT- & SPERRSCHALTER

Elektrische Leitungen
für Hoch- und Niederspannung, Telephon etc.
erstellt prompt und fachgemäss
Ernst Zwicky
Elektrische Unternehmungen
Leonhardstr. 10 **Zürich 1** Teleph. H. 10.92

Patentverkauf oder Lizenzabgabe

Die Inhaberin des Schweizer-Patentes Nr. 74941 betreffend **Verfahren zur kontinuierlichen Darstellung von Stickstoffverbindungen durch Einwirkung von Stickstoffgas auf Metallkarbide**, wünscht mit schweizerischen Fabrikanten in Verbindung zu treten behufs Verkaufs des Patentes, bezw. Abgabe der Lizenz für die Schweiz, zwecks Fabrikation des Patentgegenstandes in der Schweiz.

Reflektanten belieben sich um weitere Auskunft zu wenden an das Patentanwaltsbureau **E. Blum & Cº A.-G.**, Bahnhofstrasse 74, **Zürich 1.**

Patentverkauf oder Lizenzabgabe

Die Inhaberin der Schweizer-Patente Nr. 61490, **Vorrichtung zur Herrichtung von Drahtnägeln**, Nr. 61491, **Drahtnagel**, wünscht mit schweizerischen Fabrikanten in Verbindung zu treten behufs Verkaufs des Patentes bezw. Abgabe der Lizenz für die Schweiz, zwecks Fabrikation des Patentgegenstandes in der Schweiz.

Reflektanten belieben sich um weitere Auskunft zu wenden an das Patentanwaltsbureau **E. Blum & Cº A.-G.**, Bahnhofstrasse 74, **Zürich 1.**

Patentverkauf oder Lizenzabgabe

Die Inhaberin des Schweizer-Patentes Nr. 73938 betreffend **Verfahren und Vorrichtung zum Schleifen der Mantelfläche von kegeligen Rollen**, wünscht mit schweizerischen Fabrikanten in Verbindung zu treten behufs Verkaufs des Patentes, bezw. Abgabe der Lizenz für die Schweiz, zwecks Fabrikation des Patentgegenstandes in der Schweiz.

Reflektanten belieben sich um weitere Auskunft zu wenden an das Patentanwaltsbureau **E. Blum & Cº A.-G.**, Bahnhofstrasse 74, **Zürich 1.**

Patentverkauf oder Lizenzabgabe

Die Inhaberin des Schweizer-Patentes Nr. 62976 betreffn d **Einrichtung zur Fernphotographie**, wünscht mit schweizerischen Fabrikanten in Verbindung zu treten behufs Verkaufs des Patentes, bezw. Abgabe der Lizenz für die Schweiz, zwecks Fabrikation des Patentgegenstandes in der Schweiz.

Reflektanten belieben sich um weitere Auskunft zu wenden an das Patentanwaltsbureau **E. Blum & Cº A.-G.**, Bahnhofstrasse 74, **Zürich 1.**

Aelteste Spezialfabrik (Deutschlands)

Elektrisch. Schweissmaschinen sucht

gröss. Maschinenfabrik

mit durchgebildeter Verkaufsorganisation zur

Herstellung und Vertrieb

ihrer Maschinen. Offerten erbeten unter M. D. 9376 an **Rud. Mosse, Zürich.**

Auf Abbruch zu verkaufen

freistehendes Wohnhaus mit Holzschopf, sowie eine Scheune mit Stallung. Nähere Auskunft erteilt H. Ernst-Boltshauser in Wigoltingen, Kanton Thurgau.

Hydraul. Kalk
Sackkalk
Stückkalk
Stuckgips
Baugips
Dachziegel
Steinzeugclosets

in grossen Posten zur Einfuhr nach Deutschland gesucht. Einfuhrgenehmigung vorhanden.

Offerten unter Chiffre **Z. U. 3620** befördert **Rudolf Mosse, Zürich.**

Sofort zu verkaufen

Niederspannungs-Anlage

bestehend aus:

Gleichstrom-Nebenschluss-Dynamo

neues Fabrikat, mit einem Kollektor, bis 8 Volt und 4000 Amp., 600 Touren per Minute, für beidseitigen direkten Antrieb; dazu

ein Gleichstrom-Nebenschluss-Erreger-Dynamo und komplete Schaltanlage

mit allen nötigen Regulier- und Messinstrumenten. Gefl. Offerten erbeten unter V. 3978 A. L. an die **Publicitas A. G., Luzern.**

Meine Schweizer Patente Nr. 70873, Nr. 80653 u. 81406 **f. freitragende Dachkonstruktionen in Holz** sowie Nr. 67521 **für eisenarmierte freitragende Ziegelsteinwand beabsichtige ich für die Schweiz zu verkaufen.**

Vorgenannte Patente sind in Deutschland, Oesterreich, Ungarn, Schweden mit **grösstem Erfolge** ausgeführt. Nur seriöse und ernste Reflektanten wollen Anfragen richten an

Carl Tuchscherer, Spez.-Baugeschäft **Breslau II.**

Cliché's für Buchdruck
Armbruster & Söhne Zürich
Ob. Zäune
Tel: 63 65

Erfindungs-Patente
Marken-Muster- & Modell-Schutz im In- u. Ausland
H. KIRCHHOFER vormals Bourry-Séquin & Co, **ZÜRICH**
1880 Gegründet

Betoneisenbiege-Apparate

erstellt und liefert

E. Niederhauser, Bern

Eisenbauwerkstätte.

Der Eigentümer des schweiz. Patentes Nr. 75973 vom 9. Mai 1917, für

„Appareil pour l'électrolyse de l'eau"

wünscht sein Patent zu verkaufen oder Lizenzen abzugeben. Man wende sich an **Mathey-Doret & Cº**, Patentanwälte, Bollwerk 17, **Bern.**

Lagermetalle
Lötzinn
Metalle
Technische Artikel

Vestit Metall A.-G. Zürich.

Patentverkauf oder Lizenzabgabe

Die Inhaberin des Schweizer-Patentes Nr. 73611, betreffend **Procédé de traitement thermique des aciers**, wünscht mit schweizerischen Fabrikanten in Verbindung zu treten behufs Verkaufs des Patentes, bezw. Abgabe der Lizenz für die Schweiz, zwecks Fabrikation d. Patentgegenstandes in der Schweiz.

Reflektanten belieben sich um weitere Auskunft zu wenden an das Patentanwaltsbureau **E. Blum & Cº A.-G.**, Bahnhofstrasse 74, **Zürich 1.**

Scizzirpapiere
Paus-Detail
Detailzeichen, hochtransp.
Pauspapiere, geölt & ölfrei
Zeichenpapiere, assortirt
Schöllershammerzeichen in Bogen, für Geometer
Lichtpauspapiere
Millimeterzeichen- & Millimeterpauspapiere
i. Rollen & Blocs, braun & blau
liefert rasch & billig
Spezialgeschäft techn. Papiere
G. Suter-Glogg, Basel 7.

Chaudières

On demande à acheter de rencontre une ou deux bonnes chaudières, vaporisant 4 à 6000 kg d'eau à l'heure. Adresser offres sous R. 25618 L. **Publicitas S.A., Lausanne.**

Zu verkaufen:
ca. 600 Tafeln

Flusseisen-Schwarzblech

1000×2000×1 mm, mit Fabrikationsfehlern behaftet, jedoch zum grössten Teil sehr gut verwendbar, à Fr. 1.— per kg ab Zürich netto.

Bamberger, Leroi & Co. Zürich, A.-G. in Zürich.

Lager-Schuppen

32×7,50 m, neu, mit neuen Ziegeln bedeckt

zu verkaufen.

Trocken-Torfwerke Wauwil (Luzern)

Grosse chem. Fabrik in der Schweiz sucht akademisch gebildeten

Maschinen-Ingenieur

(Schweizer) für die Ueberwachung der Dampfkesselanlagen, elektrischer Kraft- und Lichtinstallationen, sowie der Vacuum-Kompressoren-, Heizungs- und Trocknungsanlagen. Es sollen sich nur Herren mit abgeschlossener Hochschulbildung im Alter von 25 bis 35 Jahren melden, die eine längere Praxis in ähnlicher Stellung aufweisen können. Offerten unter Chiffre A. 2603 Z. an **Publicitas A.-G., Zürich.**

WETTBEWERB

zur Erlangung von Plänen für den Neubau eines

BANKGEBÄUDES IN FRAUENFELD

Die **Thurgauische Kantonalbank** eröffnet zur Erlangung von Plänen für ein neues Bankgebäude in Frauenfeld einen Wettbewerb.

An diesem sind teilnahmsberechtigt alle Fachleute, welche im Kanton Thurgau heimatberechtigt sind, sowie alle diejenigen Architekten, welche mindestens seit 1. Januar 1917 im Kanton niedergelassen sind.

Die gleichen Vorschriften gelten für allfällige Mitarbeiter, jedoch nicht für solche, die Teilhaber sind an Firmen, welche länger als seit 1. Januar 1917 bestehen.

Die Unterlagen können gegen Einsendung von **Fr. 5.—** bei der **Verwaltung der Filiale Frauenfeld** bezogen werden. Der Betrag wird den Einreichern eines programmgemässen Entwurfes wieder zurückerstattet.

WEINFELDEN, den 16. Juli 1919.

Thurgauische Kantonalbank:
Die Direktion.

ARCHITECTE, dipl.

prêterait concours financier à toute personne ou maison d'entreprise sérieuse capable de lui fournir occupation et disposée à l'intéresser à ses travaux. Adresser offres sous chiffre Z. A. 3601 à **Rudolf Mosse, Zurich.**

Eisenlack

bewährtes Rostschutzmittel liefert

J. Bucher, Zürich 1
Löwenstrasse 64.

Boilerkessel

zu verkaufen,

aus Schmiedeisen, mit Schlangen, 3 m³ Inhalt, bis 10 Atm., wenig gebraucht. — **1 Rieter Gleichstrommotor m. Dynamo,** 30 P.S. 250 V. — **1 Zellweger Gleichstrommotor,** 6 P. S. 120 V. — **1 Alioth Gleichstrommotor,** 5 P. S. 120 V.

„Union", Metropol,
Börsenstrasse 10, **Zürich.**

Eisenguß - Temperguß

zu Markpreisen

in **erstklassiger Qualität** liefern

Eisen- und Stahlgiessereien
J. D. Brackelsberg, Milspe (Westfalen)
Alleinvertreter:
Otto Gnaedinger, Zürich

Zu verkaufen:
2 schwere, ganz eiserne

Winden

für Bahn- oder Hochbau,
à 10,000 kg Tragkraft und 118 kg schwer, bereits neu. (System Gebr. Furthman, Cassel).
Besichtigung und Anfragen an

Hans Hunn, mech. Werkstätte, Sarmenstorf (Aargau). Telephon 49

Bauausschreibung.

Die durch den **Bahnhofumbau** in **Interlaken-West** bedingten **Abbrucharbeiten** werden hiemit zur öffentlichen Konkurrenz ausgeschrieben. Die diesbezüglichen Unterlagen liegen im **Architekturbureau Emil Niggli** in **Interlaken** zur Einsicht auf und können jeweilen von 2 bis 5 Uhr nachmittags daselbst bezogen werden. Die Eingaben können sowohl für die einzelnen Arbeiten wie auch für die gesamte Uebernahme gemacht werden. Offerten mit der Aufschrift „Abbrucharbeiten Interlaken-West" sind bis zum **24. Juli 1919** an die Direktion der Lötschbergbahn in Bern zu richten.

Bern, den 8. Juli 1919.

Berner Alpenbahn-Gesellschaft
Bern-Lötschberg-Simplon
Der Direktor: Kunz.

Konkurrenz-Ausschreibung.

Die **Flurgenossenschaft Nidau** schreibt anmit unter Fachleuten die Erd- und Maurerarbeiten sowie die Materiallieferungen, im Gesamten zur freien Konkurrenz aus. Grösse des Entsumpfunggebietes auf der Weid zu Nidau: 14 ha 50,55 a.

Pläne und Pflichtenheft liegen beim Sekretär J. STRASSER, Notar in Nidau, zur Einsicht auf, wo auch Devise en blanc bezogen werden können.

Eingabefrist bis und mit dem 15. August 1919.

Die Flurkommission.

S.I.A. **Stellen-Vermittlung des Schweiz. Ing.- und Arch.-Vereins, Tiefenhöfe 11, Zürich.** **S.I.A.**

(Bewerber zahlen 5 Fr. (Mitglieder 3 Fr.) Einschreibegebühr).

Offene Stellen.

Jüngerer Ingenieur oder Techniker für Bureauarbeiten und Ausarbeitung von Strassenprojekten. 702

Stellen suchen.

Elektro-Ingenieur mit zehnjähriger Praxis. Sprachkenntnisse. **469** | **Architekten, Ingenieure** u. **Techniker** versch. Branchen, total **32.**

Für Architekten.

Junger, diplomierter Bautechniker, mit guten Zeugnissen, **sucht baldige Anstellung.** — Offerten unter Chiffre Z. E. 3455 befördert **Rud. Mosse, Zürich.**

Bautechniker

24 J. alt, flotter Zeichner, bewandert in Eisenbetonberechnungen, **sucht auf 1. September Stellung;** bevorzugt französ. Schweiz, um sich in der Sprache zu vervollständigen. Gefällige Offerten unter Chiffre Z. W. 3547 befördert **Rudolf Mosse, Zürich.**

Auslandschweizer

Mitte dreissig, mit langjährigen Erfahrungen in leitenden Stellen, **sucht** für sofort oder später verantwortliche Stelle im

Wasserturbinenbau.

Deutsch, Französisch, Italienisch und Spanisch in Wort und Schrift. Gefl. Zuschriften erbeten unter Chiffre Z. P. 3565 an **Rudolf Mosse, Zürich.**

Junger, diplom.

Architekt

tüchtiger Entwerfer und Darsteller mit Praxis **sucht Stellung** in Baugeschäft od. Architekturbureau. Eintritt könnte sofort erfolgen. — Offerten unter Chiffre Z. N. 3588 beförd. **Rudolf Mosse, Zürich.**

Bautechniker

Meisterssohn, 37 Jahre alt, gel. Z. u. M., Absolvent einer Gewerbe- und 6klassigen Baugewerkschule, 6 Jahre Baubureau- u. Bauführerpraxis, 4 Jahre auf anderm Bureau tätig, **sucht Stelle** auf Bau- od. Architekturbureau. Offerten unt. Chiffre Z. V. 3596 befördert **Rud. Mosse, Zürich.**

Ingenieur

Mitte dreissig, mit gediegenen theoretischen Kenntnissen und reicher praktischer Erfahrung **sucht Anstellung** als Betriebsingenieur od. Betriebsleiter industrieller Werke, mechanischer Werkstätte usw. Zuschriften erbeten unter Chiffre Z. V. 3571 an **Rudolf Mosse, Zürich.**

Clichés

in allen Verfahren liefert die **Graphische Anstalt Basel.** Tel. 4937. W. Ulrich. Austr. 32

Gesucht

tücht. Bauzeichner

für Tiefbauarbeiten

Eintritt sobald als möglich. Anstellung dauernd. Offert. mit Zeugnisabschriften u. Gehaltsansprüchen an den **Kantonsingenieur in St. Gallen.**

Ventilations-Ingenieur

für unser Projekten- und Kostenanschlagsbureau, mit akademischer Bildung, 6—8jähriger Praxis, Sprachekenntnissen, Erfahrung im Heizungs-, Lüftungs-, Trocknungs-, Entstaubungs- und Feuerungsfach, sowie reichen technologischen Kenntnissen aus den hauptsächlichsten Industrien, wie z. B. chemische, keramische, Carbid-, Eisen-, Stahl-Industrie etc. zum baldigsten Eintritt gesucht. Nur in der Schweiz ansässige oder mit Einreiseerlaubnissen versehene Bewerber wollen ihre Angebote mit ehestem Eintrittstermin, Gehaltsansprüchen und Zeugnisabschriften senden an

G. MEIDINGER & CIE., BASEL (Schweiz)

Bewerbungen von Spezialisten lediglich aus der Zentralheizungsbranche nutzlos.

Grosses Elektrizitätswerk sucht diplom.

Elektro-Ingenieur

als Sekretär des Vorstandes der Betriebsabteilung. Bewerber, die in ähnlicher Stellung erfolgreich tätig waren, wollen ihre Anmeldungen mit vollständigen Angaben über Lebenslauf, bisheriger Tätigkeit, Gehaltsansprüchen, frühesten Eintrittstermin und unter Zeugnisbeilagen richten unter E. 6540 Y. an **Publicitas A. G., Bern.**

Berechnungs-Ingenieur

für elektrische Maschinen und Transformatoren mit akademischer Vorbildung, 6—8jähriger Praxis, zum baldigen Eintritt bei bekannter Elektromotorenfabrik gesucht. — Nur in der Schweiz ansässige Bewerber werden berücksichtigt. Offerten mit Attestkopie, Salärangabe, Photographie und Eintritt-Termin erbeten unter Chiffre **Z. N. 3613 an Rudolf Mosse, Zürich.**

Vertretung-Reise-Stellung

sucht vielerfahrener Architekt, langjähr. In- und Auslandpraxis, deutsch und französisch perfekt. Anträge unt. Chiff. Jc. 3366 G. an PUBLICITAS A.-G., ZÜRICH.

LOUIS CORDONNIER

de l'Institut, architecte du Palais de la Paix, à Lille, engagerait de suite de bons

dessinateurs et métreurs - vérificateurs

Adresser les offres, avec références et conditions, à **PRINCE & BEGUIN,** architectes à **Neuchâtel.**

Tausch

Wünsche eine komplette neue **Messtisch-Ausrüstung** Marke „Kern" abzugeben in Tausch gegen ein

Motorrad.

Offerten unter Chiffre Z. P. 3640 befördert **Rudolf Mosse, Zürich.**

Wir suchen

zu möglichst baldigem Eintritt

Ingenieure

oder

Techniker

mit Praxis in der Berechnung von Asynchron-Motoren. Ausführliche Offerten sind zu richten an die Aktiengesellschaft

Brown, Boveri & Cie. (Personalbureau) Baden

Gesucht

von Maschinenfabrik einige Schweizer

Ingenieure

als Spezialisten im Eisenbahnsicherungswesen. Es werden nur Bewerber berücksichtigt, die längere Zeit auf diesem Gebiet erfolgreich tätig waren. Offerten unt. Chiffre Z. Z. 3575 befördert RUDOLF MOSSE, ZÜRICH.

Das beste, billigste Zentralheizungskamin

Isolit

✠ Patent D. R. P.

Das beste, billigste Rauchkamin.

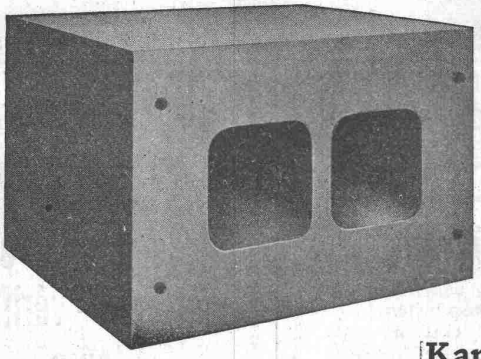

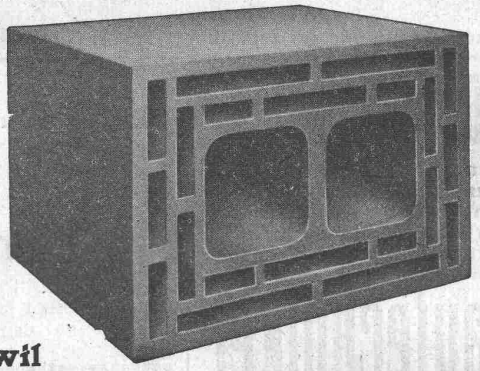

Leichtes Versetzen.
Isolierter Rauchkanal.
Breites Mörtelauflager,
Dauernd dichtes Kamin.
Ganz glatter Rauchkanal.

Kamin-Werk Allschwil
(Isolit- und Schoferkamine)

Verkaufsbureau Bern

Bern
Effingerstrasse Nr. 19
Telephon 32,71

Zürich
Seefeldstrasse Nr. 35
Telephon: Hottingen 50.19

Zum Wiederaufbau der verwüsteten Gebiete in Frankreich und Belgien

Für Transporte von Baumaterial jeder Art nach Frankreich und Belgien empfehlen bestens ihre Vermittlung

A. Natural Le Coultre & Cie. Aktiengesellschaft
Basel Genf St. Gallen

Schweiz. Sprengstoff A.-G. Cheddite u. Dynamit

Telephon 1.82 **Bureau: LIESTAL** Telegr.-Adr.: Cheddite Liestal

Fabriken in Isleten (Kt. Uri) und **Liestal**

liefert zu günstigen Bedingungen

Gelatine Telsit stärkster Sicherheitssprengstoff

Cheddite und Gelatine Cheddite geeignetste Sicherheitssprengstoffe für Steinbrüche

Dynamite und Sprenggelatine

sowie

prima kupferne Sprengkapseln, Zündschnüre und Kapselzangen.

Druck von A.-G. Jean Frey, Zürich — Imprimé par S. A. Jean Frey, Zurich.