Zeitschrift: Schweizerische Bauzeitung
Herausgeber: Verlags-AG der akademischen technischen Vereine
Band: 71/72 (1918)
Heft: 8

Werbung

Nutzungsbedingungen
Die ETH-Bibliothek ist die Anbieterin der digitalisierten Zeitschriften auf E-Periodica. Sie besitzt keine Urheberrechte an den Zeitschriften und ist nicht verantwortlich für deren Inhalte. Die Rechte liegen in der Regel bei den Herausgebern beziehungsweise den externen Rechteinhabern. Das Veröffentlichen von Bildern in Print- und Online-Publikationen sowie auf Social Media-Kanälen oder Webseiten ist nur mit vorheriger Genehmigung der Rechteinhaber erlaubt. Mehr erfahren

Conditions d'utilisation
L'ETH Library est le fournisseur des revues numérisées. Elle ne détient aucun droit d'auteur sur les revues et n'est pas responsable de leur contenu. En règle générale, les droits sont détenus par les éditeurs ou les détenteurs de droits externes. La reproduction d'images dans des publications imprimées ou en ligne ainsi que sur des canaux de médias sociaux ou des sites web n'est autorisée qu'avec l'accord préalable des détenteurs des droits. En savoir plus

Terms of use
The ETH Library is the provider of the digitised journals. It does not own any copyrights to the journals and is not responsible for their content. The rights usually lie with the publishers or the external rights holders. Publishing images in print and online publications, as well as on social media channels or websites, is only permitted with the prior consent of the rights holders. Find out more

Download PDF: 13.12.2025

ETH-Bibliothek Zürich, E-Periodica, https://www.e-periodica.ch

BBC

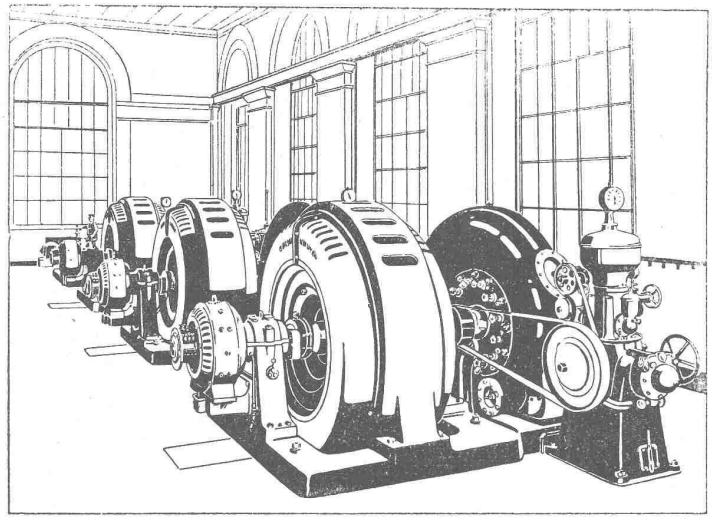

Bau u. vollständige Ausrüstung elektr. Zentralen

Hydroelektrische Anlage Boudry der Stadt Neuenburg

A.-G. BROWN, BOVERI & Cie BADEN (SCHWEIZ)

Verkaufsbureaux: Baden, Basel, Bern, Lausanne

Gießerei Bern in Bern

Konstruktionswerkstätten — Werk der Gesellschaft der L. v. Roll'schen Eisenwerke

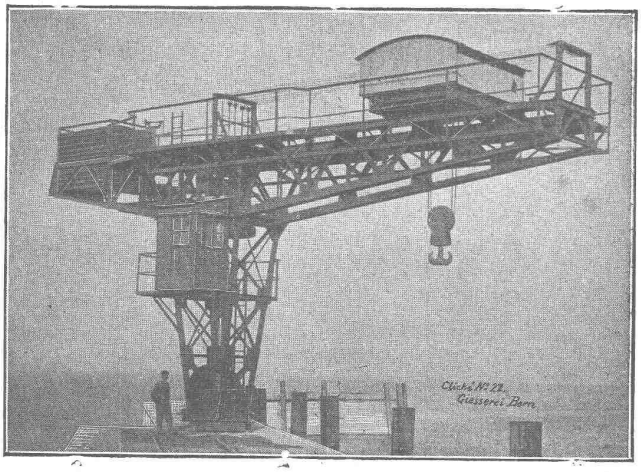

liefert als Spezialität:

Hebezeuge

Eisenbahnmaterial
Schützenanlagen und Wehreinrichtungen
Zahnradbahnmaterial
Standseilbahnen
Allg. Maschinenbau

Telegramme: Gießerei Bern
Telephon 1066

Submissions-Anzeiger.

Termin	Auskunftstelle	Ort	Gegenstand
28. Februar	Hanauer & Witschi	Zürich 6	Schreinerarbeiten, Mobiliar- u. Beschläglieferung f. d. zürch. Pfleganstalt in Uster.
28. „	Kündig & Oetiker	Zürich	Sämtliche Bauarbeiten zum Pfarrhaus-Neubau in Kaiserstuhl.
28. „	J. Tobler, Ingenieur	Wallisellen (Zürich)	Die Arbeiten zur Ausführung der Verbindungsstrasse Wallisellen-Rieden.
2. März	Wasserversorgung	Zürich	Erd-, Maurer- u. Rohrlegungsarbeiten f. eine neue Seewasserhauptleitung i. Zürich 7.
15. „	Architekt der S. B. B.	Bern	Hochbauarbeiten d Maschinen-, Schalt- u. Transformatorenhauses z. Kraftwerk Ritom.
15. „	Kreisforstamt	Naters	Verbauungsarbeiten auf Belalp, Burgergemeinde Naters.

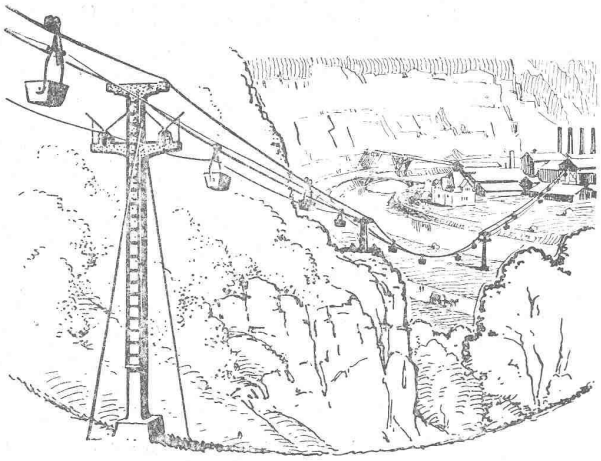

SCHWEBE-BAHNEN
FÜR MATERIAL-TRANSPORTE
LUFTSEIL-BAHNEN ★★ HÄNGE-BAHNEN
ELEKTRO-HÄNGE-BAHNEN
OEHLER & Co
AARAU
EISEN- UND STAHLWERKE

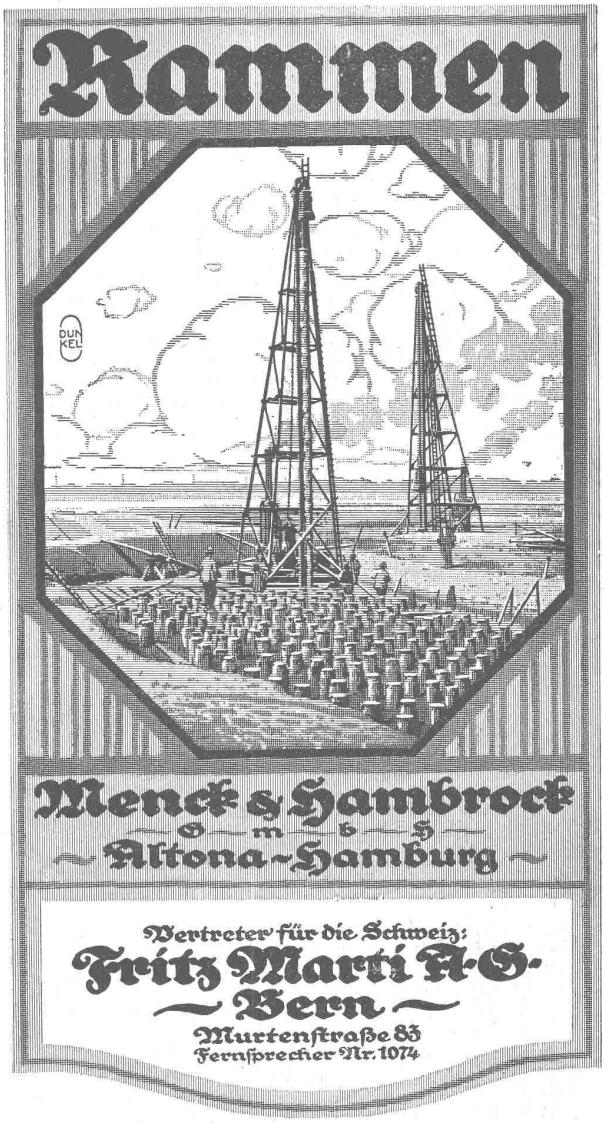

Wehrli A.-G.
Photographische Kunst- und Verlagsanstalt
Kilchberg-Zürich

empfiehlt sich für
Photogr. Aufnahmen von Gebäuden, Maschinen etc.
Vergrösserung und Verkleinerung von Plänen, Landkarten etc. auf jedes gewünschte Format.
Preisliste steht zu Diensten.

Schweizer. Werkmeister-Zeitung
Zürich 6, Hotzestrasse 30.
Ueber 4000 Mitglieder des Schweiz. Werkmeister-Verbandes in bevorzugten Stellungen sind Leser der „Werkmeister-Zeitung" und stehen bei Neuanschaffungen etc den Geschäfts-Inhabern in erster Linie zur Seite. Inserate haben daher sehr guten Erfolg. Auflage: 6500 Exemplare. — Probenummern gratis.

Biebrich am Rhein.
Wir haben unseren Betrieb in allen Abteilungen aufrecht erhalten und sind daher auch während des Krieges für Lieferungen und Bau-Ausführungen leistungsfähig
THONWERK BIEBRICH Aktiengesellschaft
Chamottefabrik
Hochfeuerfeste u. säurebeständige Produkte
Bau kompletter Ofenanlagen

Spezialfabrik für
Lichtpauspapiere
A. Messerli, Zürich und Bern
Aelteste Lichtpausanstalt der Schweiz. — Gegr. in Zürich 1876
liefert prompt und billig unter Garantie:
Lichtpauspapiere eigener, bewährter Fabrikation,
Lichtpausapparate diverser Systeme, pneumat. u. elektr.
Lichtkopien auf blauem, weissem und braunem Grund,
Plandruck (Trockendruckverfahren) schwarz und farbig.

Schluss für die Inserate je Dienstags, abends.

Zentralheizungsfabrik Altorfer, Lehmann & Cie

St. Gallen — Zofingen — Bern

erstellen unter Garantie

Zentralheizungen aller Systeme, Warmwasser-Bereitungsanlagen — **Abwärme-Verwertungs-Anlagen** — **Trocken-Anlagen** nach unserm eigenen patentierten System für Obst, Kartoffeln, Torf, Trester, Farben, Knochen etc. — **Hochdruck-Dampf-Anlagen** — **Sanitäre Anlagen** — Instandstellungen und Reparaturen —

Gegründet 1899 **Prima Referenzen.** Gegründet 1899

Eisenmöbelfabrik Biglen

Bigler, Spichiger & Cie.

Spezialfabrikation von

Oberleitungs- u. Ausrüstungsmaterial elektrischer Bahnen

Leitung: Ing. Morgenthaler — Technisches Bureau: Bern, Bahnhofplatz Nr. 1

Briefadresse:
Bigler, Spichiger & Cie.
Bern

Mechan. Werkstätten
Mechan. Schlosserei
Gesenkschmiede
Hammerschmiede
Stanzerei, Presserei

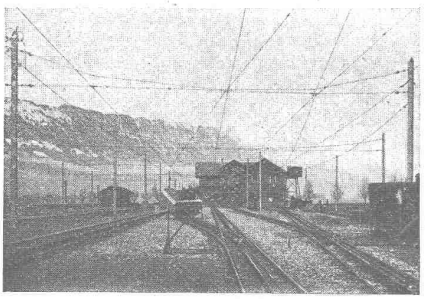

Telephon Nr. 2620
Telegramme:
Elektrobiglen Bern

Mechan. Schreinerei
Malerei: Spritz-, Tauch- und Emaillier-Verfahren
Autog. Schweisserei
Fabrikation von Massenartikeln

Bruno Wehrli, phototechnische Anstalt

Kilchberg bei Zürich

Vergrösserung und Verkleinerung von Plänen, Landkarten Zeichnungen etc. auf jeden Masstab.

Modellschreinerei
G. Spaar & Sohn, Langenthal
liefert

Modelle

für Guss jeder Art.

Zu verkaufen:

4 Turbo-Ventilatoren
jeder direkt mit einem Elektromotor von 75 HP, 500 V, 40 Perioden, 2400 Touren gekuppelt. Jeder Ventilator liefert am Ende einer 4000 m langen, 580 mm weiten Leitung noch 4000 Lt. Luft per Sekunde. Je 2 solcher Ventilatoren können hintereinander geschaltet werden.

1 Ventilator Sulzer Nr. 9, 50 HP.

2 Centrifugalpumpen,
Hochdruck, 6 Etagen, 600 Liter per Minute,

2 Centrifugalpumpen,
Hochdruck, 4 Etagen, 600 Liter per Minute,

1 Centrifugalpumpe,
Sulzer, 6 Atm., 5 Sek./Liter,

1 hydraulische Presse
(Betonprüfmaschine) Druck 300 T., 400 Atm.,

1 Brückenwage, Wiegkraft 10000 kg.

Société Franco-Suisse de Construction, Speichergasse 16, Bern.

Aktiengesellschaft für Holzhandel u. Holzindustrie
Sitz in Genf

Bureau in Zürich, Usteristrasse 19, Telephon: Selnau 4587
Sägereien und Hobelwerke in Chur und Staad
Telegramm-Adresse: „Bois"

Beste Bezugsquelle für

Bretter und Hobelwaren aller Art
Kisten, Kübel etc.

PATENT-ANWÄLTE
E. BLUM & Cº DIPL. INGENIEURE
GEGRÜNDET 1878 · ZÜRICH · BAHNHOFSTR. 74

Patentverkauf oder Lizenzabgabe

Die Inhaber des Schweizer-Patentes Nr. 67761, betreffend:
Verfahren und Ofen zur Herstellung von Kalkstickstoff
wünschen mit schweizerischen Fabrikanten in Verbindung zu treten behufs Verkaufs des Patentes, bezw. Abgabe der Lizenz für die Schweiz, zwecks Fabrikation des Patentgegenstandes i. d. Schweiz.

Reflektanten belieben sich um weitere Auskunft zu wenden an das Patentanwaltsbureau **E. Blum & Cº, A.-G.,** Bahnhofstrasse 74, **Zürich 1.**

Patentverkauf oder Lizenzabgabe

Die Inhaber des Schweizer-Patentes Nr. 67000, betreffend:
Verfahren zur Herstellung von Kalkstickstoff
wünschen mit schweizerischen Fabrikanten in Verbindung zu treten behufs Verkaufs des Patentes, bezw. Abgabe der Lizenz für die Schweiz, zwecks Fabrikation des Patentgegenstandes i. d. Schweiz.

Reflektanten belieben sich um weitere Auskunft zu wenden an das Patentanwaltsbureau **E. Blum & Cº, A.-G.,** Bahnhofstrasse 74, **Zürich 1.**

Rundeisen

erhältlich sofort nach Listen abgebogen. Anfragen unter Chiffre P. 754 F. an **Publicitas A.-G., Freiburg.**

Zeiss

Nivellier-Instrument

für Bauzwecke zu kaufen gesucht. Offerten mit Preisangabe beförd. unter Chiffre B. M. 5229
Rudolf Mosse, Basel.

Zentral-Baugesellschaft „SREDETZ", Sofia

Kapital: 10000000 Lewa

Die Gesellschaft übernimmt:
Die Ausführung jeder Art Tiefbauten: Landstrassen, Eisenbahnen, Brücken, Seilbahnen, jeder Art Privatbauten, Fabrikgebäuden, Katasteraufnahmen, Städte-Entwässerung, Wasserleitungen, Zentralheizungen usw.,
den Bau und Betrieb von eigenen Häusern und Fabriken, Herstellen von Baumaterialien: wie Ziegeln, Zement, Kalk usw., Betrieb von Steinbrüchen, Ausführung von Tischler- und Schmiedearbeiten, Zement- und Eisenbetonbauten usw.
Die Lieferung, Kauf und Verkauf, Vertretung von jeder Art Baumaschinen und Baumaterialien für eigene oder fremde Rechnung.

Die Gesellschaft sucht in Verbindung zu treten mit Firmen, die für die Gesellschaft in Frage kommende Maschinen bauen (Trocken- und Nassbagger, Rammen, Steinbrechmaschinen, Dampfwalzen, die maschinellen Einrichtungen für Ziegeleien, Zementfabriken, Kalkbrennereien, für Tischler- und Schmiedewerkstätten, Bohrmaschinen, Maschinen für Eisenbahnbedarf usw.), sowie entsprechende Materialien liefern (Profileisen, Eisenbahnschienen, Eisenkonstruktionen für Hoch- und Brückenbau, Leitungsröhren jeder Art, Zentralheizungen usw.). Nähere Auskunft erteilt die

Zentral-Baugesellschaft „Sredetz" in Sofia, Alabinska Nr. 48.

Wärmespeicher

für elektrischen Nachtstrom, 100 bis 1000 Liter Inhalt, liefert

Ad. Siegrist, Ingenieur, Basel

Bruderholzstrasse 18, Telephon 5975.

Umsichtiger, zuverlässiger und solider

Bauführer-Bautechniker

mit 13jähriger Praxis, teils in Baugeschäften, teils als selbständiger Leiter grösserer Bauten, **sucht Stellung.** Offerten mit Gehaltsangeboten unter Jc. 1235 Y. an **Publicitas A.-G., Bern.**

Architekt.

Grosses Etablissement der Uhrenbranche **sucht ständigen, diplomierten Architekten.** Jahressalair nach Uebereinkunft. Offerten mit Zeugnisabschriften sind zu richten unter Chiffre S. 241 Y. an **Publicitas A.-G., Solothurn.**

Wir suchen für unsere Abteilung Wickelei und Trocknerei

einen Spezialisten für Isolationstechnik

(Ingenieur oder Techniker), der in den neuesten Isolierverfahren gründlich bewandert ist und mehrjährige praktische Erfahrung auf diesem Gebiete besitzt. Ausführliche Bewerbungen mit Angabe der bisherigen Tätigkeit, des Eintrittstermins und der Gehaltsansprüche unter Beifügung von Zeugnisabschriften erbeten an

Elektrizitätsaktiengesellschaft, vorm. Herm. Pöge, Abteilung D. L., Chemnitz.

Ausschreibung einer Lehrstelle

Am **kantonalen Technikum in Burgdorf** ist auf Beginn des Sommersemesters 1918 eine

Lehrstelle für maschinentechnische und elektrotechnische Fächer mit Zuteilung einiger Stunden Physik

zu besetzen. — Verlangt wird technische Hochschulbildung und einige Ingenieurpraxis. Die nähern Anstellungsbedingungen sind bei der Direktion des **kantonalen Technikums in Burgdorf** erhältlich. — Die Bewerber wollen ihre Anmeldungen mit Ausweisen **bis zum 8. März** der unterzeichneten Direktion einsenden.

Bern, den 12. Februar 1918.

Die Direktion des Innern des Kantons Bern:
i. V.: Dr. **Tschumi.**

Chemiker

für Metallanalysen

für Verwaltung nach Zürich **gesucht.** Offerten unter Chiffre Z. 1274 Y. an **Publicitas A.-G., Bern.**

Architecte diplomé

cherche situation en

Suisse ou Pays Alliés

Suisse romande, 36 ans, habitué grands projets, connaissance parfaite des 3 langues du pays, habile constructeur et conducteur de travaux, très au courant: **constructions usines, calculs béton armé, travaux publics, projets forces motrices.** Envoyer offres sous chiffre Z. F. 681 à **Rudolf Mosse, Zurich.**

S.I.A. **Stellen-Vermittlung des Schweiz. Ing.- und Arch.-Vereins, Tiefenhöfe 11, Zürich.** **S.I.A.**

(Bewerber zahlen 5 Fr. (Mitglieder 3 Fr.) Einschreibegebühr).

Offene Stellen:

Jüng. Elektrotechniker od. **Elektro-Ingenieur** mit praktischer Erfahrung im Installationswesen, nach dem Ausland. **596**

Wasserbau-Ingenieur durchaus tüchtig und erfahren in Projekt und Bauleitung von Wasserkraftanlagen. Lebensstellung. **598**

Stellen suchen:

Elektrotechniker mit Praxis im Werkbetrieb, Installation und Akquisitionswesen usw. **197**

Ferner **Architekten, Ingenieure** und **Techniker** verschiedener Branchen, total **36.**

Junger, diplomierter

Bauingenieur

sucht Stellung. Offerten unter Chiffre Z. G. 357 befördert **Rud. Mosse, Zürich.**

Bauführer

Mitte 30er Jahre, Schweizer, erfahren in der Ausführung von Hoch-, Tief- u. Wasserbauarbeiten, gelernter Maurer, **sucht dauernde Anstellung.** Eintritt 15. März, event. später. Gefl. Offerten unt. Z. V. 471 befördert

Rudolf Mosse, Zürich.

Associé

Ingenieur-Bureau Ing.-Statiker

Ingenieur mit Kapital und grossen Erfahrungen im Vermessungswesen und Tiefbau-Projekten wünscht sich an Ingenieurbureau zu beteiligen oder mit tüchtigem Statiker zu verassocieren. — Offerten unter Chiffre Z. M. 612 befördert.

Rudolf Mosse, Zürich.

Eisenbeton-Bureau sucht jungen, tüchtigen

Bautechniker

Erfordernisse: Gewandtheit im Zeichnen und Schrift, etwas Bau- oder Bureaupraxis. — Offerten mit Angaben über bisherige Tätigkeit, Gehaltsansprüchen und frühesten Eintritt unter Chiffre Z. O. 664 an

Rudolf Mosse, Zürich.

Patentverkauf oder Lizenzabgabe

Der Inhaber der Schweizer-Patente

Nr. 50616, **Relais für Schwachstrom,**

Nr. 69865, **Elektrooptischer Aufnahmeapparat, insbesondere für Fernphotographie**

wünscht mit schweizerischen Fabrikanten in Verbindung zu treten behufs Verkaufs des Patentes, bezw. Abgabe der Lizenz für die Schweiz, zwecks Fabrikation des Patentgegenstandes i. d. Schweiz.

Reflektanten belieben sich um weitere Auskunft zu wenden an das Patentanwaltsbureau **E. Blum & Cº, A.-G.,** Bahnhofstrasse 74, **Zürich 1.**

Tiefbau-Unternehmung sucht sofort Ober-Ingenieur

als Bureauvorstand für die **Projektierung und Ausführung** schwieriger Tiefbau-Konstruktionen, Wasserkraftanlagen, Tunnel- u. Eisenbahnbauten, schwierigerer Gründungen, insbesondere auch unter Anwendung von Eisenbeton-Konstruktionen. **Nur erste Kräfte mit nachweisbaren Erfolgen** als Konstrukteure und praktischen Erfahrungen auf allen einschlägigen Gebieten des Tiefbaues, möglichst auch in Kalkulation und wirtschaftlichen Dispositionen von Bauausführungen, auch Halbinvalide, finden Berücksichtigung. Bewerber wollen sich sofort melden unter Einsendung des Lebenslaufes, ausführlicher Darlegungen seitheriger technischer Tätigkeit unter F. K. B. 369 an

Rudolf Mosse, Frankfurt am Main.

Gesucht

Für ein grösseres **Torfausbeutungsunternehmen**

Betriebsleiter

Ingenieur oder Techniker (für 3 bis 5 Jahre fixe Anstellung) **gesucht.** Bewerber, welche sich über entsprechende Betätigung, in dieser oder verwandter Branche und über die Befähigung einem grösseren Betriebe selbständig vorzustehen, ausweisen können, belieben ihre Anmeldung unter Angabe des Eintrittstermins, Zeugnisabschriften, Referenzen, Gehaltsansprüche unter Chiffre O. F. 2361 Z. an **Orell Füssli-Annoncen, Zürich,** zu machen.

Offerten zur Verwertung von Erfindungspatenten

E. IMER-SCHNEIDER INGENIEUR GENF

Die Inhaber folgender schweizerischer Patente wünschen mit schweizerischen Fabrikanten bezw. Interessenten in Verbindung zu treten und sind gerne bereit, Lizenzen zu erteilen oder die Patente zu verkaufen.

Nr. 65016 vom 3. Juli 1913 auf: „Elektrischer Kondensator und Verfahren zu seiner Herstellung" und **Nr. 73117** vom 9. Dezember 1915 auf: „Erdschlussanzeiger für elektrische Linien", Georges **Giles,** und die entsprechenden deutschen Reichspatente Nr. 291923 vom 1. Mai 1914 und G. Nr. 43507 VIII/21 e vom 14 Dezember 1915.

Nr. 59748 vom 15. Febr. 1912, Armand **Couaillet,** auf: „Selbsttätiger Zünd- und Löschapparat".

Nr. 70678 vom 23. März 1915 und **Nr. 64315** vom 28. Dezember 1912, **Blackstone, Carter & Carter,** auf: „Einrichtung an Verbrennungskraftmaschinen zur Einführung des Brennstoffes".

Nr. 71120 vom 29. März 1915, Peder **Wessel,** auf: „Hitzdrahtwechselstrombegrenzer".

Nr. 68995 vom 7. November 1914, J. M. **Voith,** auf: „Führungsvorrichtung für die Tragstäbe von selbsttätigen Zündholzmaschinen mit mehreren Einstossvorrichtungen".

Gefl. Offerten oder Vorschläge werden durch Herrn **E. Imer-Schneider,** Ingénieur-Conseil, 8, Bd. James Fazy in **Genf,** weiterbefördert.

Flusseisen

Flacheisen	16×10 mm	kg	2000
„	16×13 mm	kg	15000
„	45×14 mm	kg	12000
Halbrundeis.	35× 8 mm	kg	2000

zu verkaufen. Anfragen unter Chiffre Z. B. 302 befördert

Rudolf Mosse, Zürich.

Diplolith- und Cementsteinfabrik Dietikon E.G.

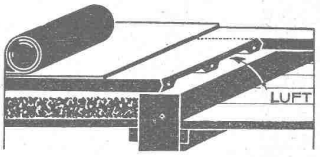

Eisenarmierte

Schlacken-Diele

Linoleum, Asphalt

Plättli etc. auf Holzgebälk

Kuoni & Co., Baugeschäft Chur.

Schmiedeiserne

Gerade- Gewundene- Wendel- **TREPPEN** Patente

Eisen- u. Blech-Konstruktionen

Biege-Arbeiten für Grob- und Feinbleche

Kalt- u. Warm-Pressartikel

Gebr. Demuth, Baden

SCHWEIZERISCHE
LOKOMOTIV- & MASCHINENFABRIK
WINTERTHUR

Kessel-Anlagen

Flammrohrkessel, Steilrohrkessel
Marinekessel, Lokomotivkessel

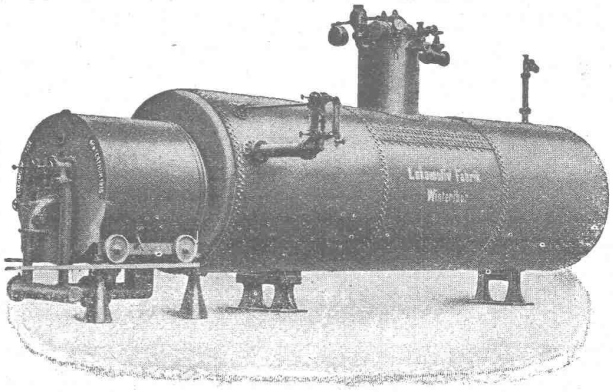

Dampftrockner, Ueberhitzer, Speisewasserreiniger und -Vorwärmer (Economiser), Automatische Feuerungen, Gas- und Oel-Feuerungen, Voröfen für Sägespan-Feuerungen, Rohrleitungen

Transportkessel für Petrol, Säure, Teer, Wein, Alkohol, etc.
Koch-, Bleiche- und Imprägnierkessel

Reservoire — Uebernahme von Reparaturen jeder Art

LOKOMOTIV- UND MOTORENBAU

Druck von Jean Frey, Zürich. Imprimé Jean Frey, Zurich.