Zeitschrift: Schweizerische Bauzeitung
Herausgeber: Verlags-AG der akademischen technischen Vereine
Band: 69/70 (1917)
Heft: 14

Werbung

Nutzungsbedingungen
Die ETH-Bibliothek ist die Anbieterin der digitalisierten Zeitschriften auf E-Periodica. Sie besitzt keine Urheberrechte an den Zeitschriften und ist nicht verantwortlich für deren Inhalte. Die Rechte liegen in der Regel bei den Herausgebern beziehungsweise den externen Rechteinhabern. Das Veröffentlichen von Bildern in Print- und Online-Publikationen sowie auf Social Media-Kanälen oder Webseiten ist nur mit vorheriger Genehmigung der Rechteinhaber erlaubt. Mehr erfahren

Conditions d'utilisation
L'ETH Library est le fournisseur des revues numérisées. Elle ne détient aucun droit d'auteur sur les revues et n'est pas responsable de leur contenu. En règle générale, les droits sont détenus par les éditeurs ou les détenteurs de droits externes. La reproduction d'images dans des publications imprimées ou en ligne ainsi que sur des canaux de médias sociaux ou des sites web n'est autorisée qu'avec l'accord préalable des détenteurs des droits. En savoir plus

Terms of use
The ETH Library is the provider of the digitised journals. It does not own any copyrights to the journals and is not responsible for their content. The rights usually lie with the publishers or the external rights holders. Publishing images in print and online publications, as well as on social media channels or websites, is only permitted with the prior consent of the rights holders. Find out more

Download PDF: 04.12.2025

ETH-Bibliothek Zürich, E-Periodica, https://www.e-periodica.ch

BAND LXX № 14. REVUE POLYTECHNIQUE ZÜRICH, 6. OKT. 1917.

Schweizerische Bauzeitung

WOCHENSCHRIFT
FÜR BAU-, VERKEHRS- UND MASCHINENTECHNIK
GEGRÜNDET VON A. WALDNER, ING. HERAUSGEBER A. JEGHER, ING., ZÜRICH
Verlag des Herausgebers. — Kommissionsverlag: Rascher & Cie., Zürich und Leipzig
ORGAN
DES SCHWEIZ. ING.- & ARCHITEKTEN-VEREINS & DER GESELLSCHAFT EHEM. STUDIERENDER DER EIDG. TECHN. HOCHSCHULE.

Abonnementspreis:
Schweiz 25 Fr. jährlich
Ausland 30 Fr. jährlich

Für Vereinsmitglieder:
Schweiz 20 Fr. jährlich
Ausland 24 Fr. jährlich
sofern beim Herausgeber :: abonniert wird ::

Insertionspreis:
4-gespalt. Petitzeile oder deren Raum . 40 Cts.
Haupttitelseite: 60 Cts.
Alleinige Inseraten-Annahme: Rudolf Mosse, Annoncen-Expedition, Zürich, Basel und deren Filialen und Agenturen

PERSONEN- & WAREN-AUFZÜGE nach bewährtem System
für jede Leistung und Betriebsart
Schweiz. Wagonsfabrik Schlieren A. G., Schlieren-Zürich
Telephon: Selnau 11.15
Telegr.: Wagonsfabrik Schlieren

Trockenlegung
nasser Keller auch bei grösstem Grundwasserdrucke übernimmt mit aller Garantie die
Vallanda Co., Bern
Gartenmann & Cie
Telephon 44.24
Bureau Zürich, Forchstrasse 290
Telephon 117.62

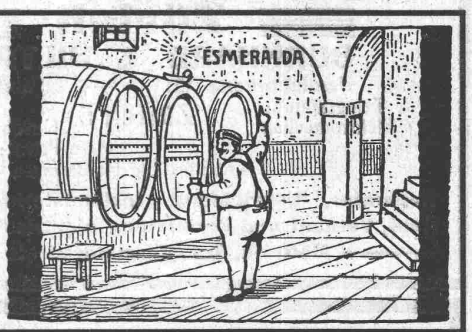

ZENTRALHEIZUNGSFABRIK A. G. BERN
erteilt Ratschläge betreffend
Erzielung von Brennmaterialersparnis

EISENKONSTRUKTIONEN
Brücken, Hochbauten, Masten, Gasbehälter, Reservoirs, Krane, eiserne Fenster etc.
WARTMANN, VALLETTE & Cie, BRUGG

A. Welti-Furrer A.-G., Zürich
Möbeltransporte
Möbelaufbewahrung

GEILINGER & Co
WINTERTHUR
EISENHOCHBAU
SCHMIEDEISERNE FENSTER
KLEIDER SCHRÄNKE in EISEN & ETERNIT

Städtische Strassenbahn Zürich.

Ausschreibung über die Lieferung von Weichen und Kreuzungsanlagen

Die Städtische Strassenbahn Zürich eröffnet hiermit Konkurrenz über die Lieferung von

Weichen und Kreuzungsanlagen
für das Jahr 1918.

Die Lieferungsbedingungen können vom technischen Bureau der Strassenbahn im Amtshaus II, Eingang Beatenplatz 1, Zimmer Nr. 33, bezogen werden. Die Offerten sind bis zum **31. Oktober 1917,** abends 6 Uhr, verschlossen mit der Aufschrift „Weichen und Kreuzungsanlagen für das Jahr 1918" an den **Vorstand des Bauwesens II** einzusenden.

Die Eröffnung der Eingaben findet Freitag, den 2. November 1917, um 3 Uhr nachmittags, in der Kanzlei des Bauwesens II, statt.

Zürich, den 25. September 1917.

Die Strassenbahndirektion.

Preisausschreiben

zum Zwecke der Erlangung von Planskizzen für ein Aargauisches Museum für Natur- und Heimatkunde in Aarau.

Die Aargauische Naturforschende Gesellschaft veranstaltet unter Aargauer Architekten oder zur Zeit des Ausschreibens im Aargau wohnhaften Architekten ein Preisausschreiben für einen Museumsbau. Das Preisgericht setzt sich zusammen aus den Herren Professor **Rittmeyer,** Winterthur; Architekt **Bernoulli,** Basel, Professor Dr. **Steinmann,** Aarau. Suppleant: Herr Architekt **Niklaus Hartmann,** St. Moritz. Das Preisgericht wird unter die Verfasser der drei besten Projekte die Summe von 4000 Fr. verteilen. Die näheren Bedingungen, sowie die Unterlagen und gedruckten Wegleitungen können im Geschäftshaus der Firma **A. G. Kummler & Matter** in **Aarau** gegen Entrichtung von 10 Fr. bezogen werden. Dieser Betrag wird bei der Ablieferung der Eingabe zurückerstattet.

AARAU, den 25. September 1917.

Der Vorstand der Aargauischen Naturforschenden Gesellschaft.

Elektro-Mechan. Reparatur-Werkstätte Zürich

BURKHARD & HILTPOLD

Hardturmstrasse 121 — Fabrik Orion

Telegramme: Elektromechan. **Zürich 5** Telephon: Geschäft: Selnau 657 Privat: Hottingen 1894

Tramhaltestelle Hardstrasse.

Reparatur, Umwicklung, Instandstellung, Umtausch, Kauf, Verkauf und Vermietung elektrischer Maschinen, Motoren, Transformatoren etc. etc.

Unser Schweizer Patent:

Ableiten der Asche aus Feuerungs-Anlagen aller Art:

1. Aus Oefen und Herde, 2. Etagenheizung, 3. Bäckerei-Backöfen und 4. Dampfkessel (Flammenrohrkessel)

zu verkaufen.

(Bei letzterem bedeutende Kohlenersparnis) Behördliche Genehmigung zum Verkauf in Händen. Interessenten belieben sich zu wenden an

Harbigs staubfreie Aschenableitung G. m. b. H.
Plau in Mecklenburg.

ED. ZÜBLIN & CIE. A. G.

Zürich und Basel

Ingenieurbureau u. Unternehmung für Beton- u. Eisenbetonbau

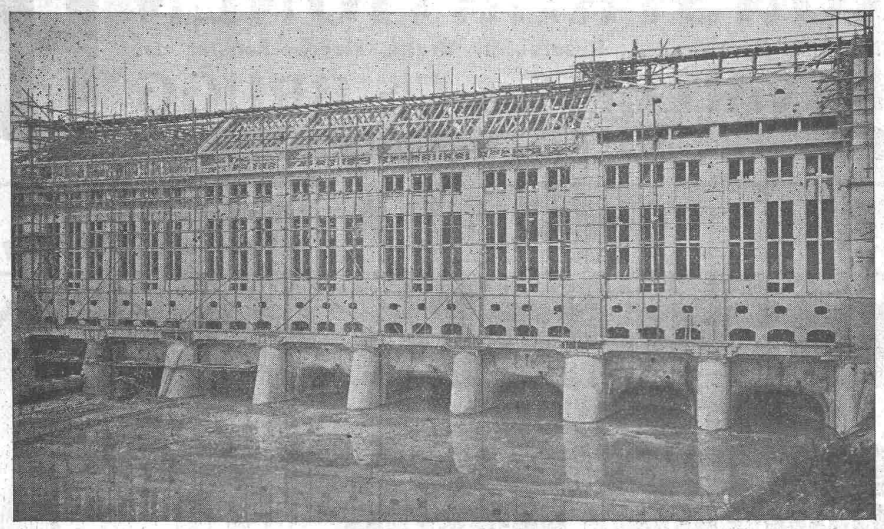

Maschinenhaus des Kraftwerkes Olten-Gösgen (im Bau).

Projektierung und Ausführung von

Beton- und Eisenbeton-Bauten

aller Art

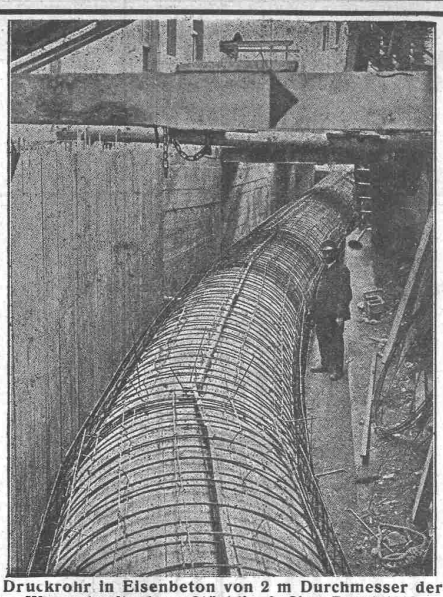

Druckrohr in Eisenbeton von 2 m Durchmesser der Wasserkraftanlage Stöcklin & Cie., Basel 1916.

E. Froté & Cie

Telephon Hottingen 4410 **Zürich 7** Hottingerstrasse 52

Industriebauten
in Beton und Eisenbeton
Geschäftshäuser, Fabriken, Magazine

Flüssigkeitsbehälter
Reservoire, Stoffänger
Behälter für Heisswasser, Säuren, Oele, Gase

Klär- und Filteranlagen
zur Reinigung von Fäkal- und Fabrikabwassern

Projekte — Ausführungen

PATENT-ANWÄLTE
E. BLUM & Co DIPL. INGENIEURE
GEGRÜNDET 1878 · ZÜRICH · BAHNHOFSTR. 74

Heinrich Brändli, Horgen

Asphalt-, Dachpappen- und Holzzementfabrik

Telephon Nr. 38 — Telegramme: Heinrich Brändli

liefert

in nur prima Qualität Asphalt-Isolierplatten für wasserdichte Eindeckungen von Brücken, Gewölben, Durchlässen, Mauerabdeckungen bei Eisenbahnen, Strassen, Hoch- und Tiefbauarbeiten in verschiedenen Stärken, je nach Angabe der Verwendungsarten.

Fachmännische Ratschläge. — Referenzen zu Diensten.

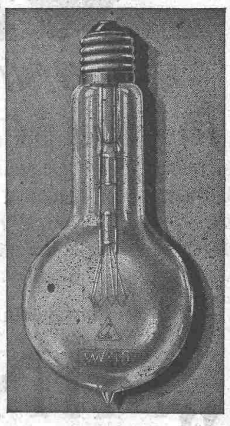

1 WATT- & 1/2 WATT-

DRAHTLAMPEN

Erstklassiges Schweizer Fabrikat

Gezogener Leuchtdraht nach eigenem Verfahren hergestellt

Goldene Medaille S.L.A.B. 1914

LICHT A.-G. ZUG

Fabrik in Goldau

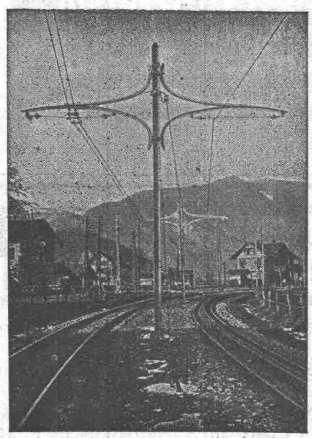

Eisenmöbelfabrik Biglen

Bigler, Spichiger & Cie

Spezialfabrikation von

Oberleitungs- u. Ausrüstungs-Material elektrischer Bahnen

(Leitung: Ing. Morgenthaler)

Technisches Bureau: BERN, Bahnhofplatz Nr. 1

Briefadresse: Bigler, Spichiger & Cie., Bern

Telephon Nr. 2620
Telegramme: Elektrobiglen Bern

Mechanische Werkstätten
Mechanische Schlosserei
Gesenkschmiede
Hammerschmiede
Stanzerei, Presserei

Mechanische Schreinerei
Malerei: Spritz-, Tauch- und Emaillier-Verfahren
Autogene Schweisserei
Fabrikation von Massenartikeln

LANDIS & GYR A.-G.

ZUG

ELEKTRIZITÄTSZÄHLER

TARIFAPPARATE FERRARIS-WATTMETER

ZEIT- & SPERRSCHALTER STROMBEGRENZER EICHANLAGEN

Baumann, Koelliker & Co.
Zürich 2

Elektrische Anlagen
jeder Art

Für Baracken und Arbeiterhäuser unentbehrlich!

stets löschbereit, unabhängig von Wassermangel, unbegrenzt haltbar, leicht handlich. Ausführungen für alle Zwecke von Fr. 75 an. Ueber 900000 Apparate im Gebrauch. Ueber 48000 gemeldete Brandlöschungen. 102 Menschenleben aus direkter Feuersgefahr errettet!

Man verlange Preisliste Nr. 14.

„MINIMAX"

Zürich 8, Seehofstrasse 4

Telephon: Hottingen 1458.

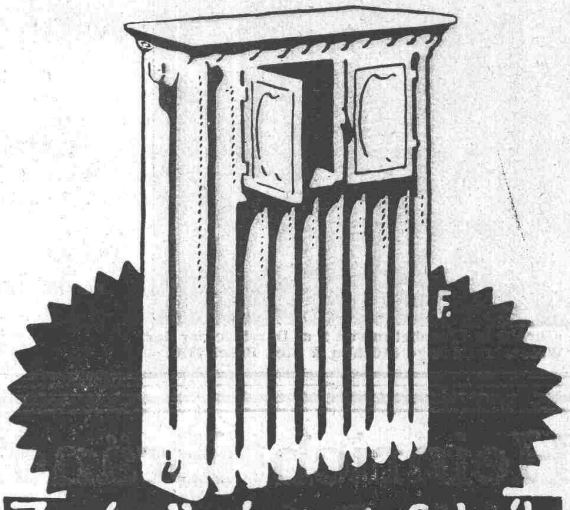

Zentralheizungsfabrik
ALTORFER, LEHMANN & CO
ST. GALLEN · ZOFINGEN · BERN
liefern & erstellen auf Grundlage langjähriger Erfahrung unter Garantie: Centralheizungen aller Systeme, sanitäre Anlagen, Trocknereien, Obstdörranlagen nach eigenem System in bewährter Ausführung & Amtlich geschützt.-Prima Referenzen zu Diensten.

Wehrli A.-G.
Photographische Kunst- und Verlagsanstalt
Kilchberg-Zürich

empfiehlt sich für
Photogr. Aufnahmen von Gebäuden, Maschinen etc.
Vergrösserung und Verkleinerung von Plänen, Landkarten etc. auf jedes gewünschte Format.
Preisliste steht zu Diensten.

Zentralschweizer. Maschinen- u. Werkzeug-Fabrik A.-G., vormals H. Bossart, Reiden.

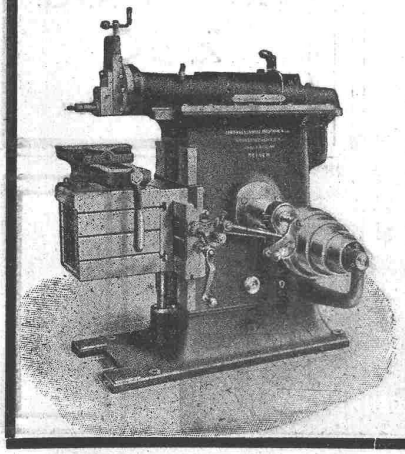

Shaping-maschinen
(Stosshobelmaschinen)
450 mm Hub, amerikan. Konstruktion und

Leitspindel-drehbänke
150 und 230 mm Spitzenhöhe
1000 und 1500 mm Drehlänge
in bestbewährter, solider Ausführung

Offerten zur Verwertung von Erfindungspatenten
E. IMER-SCHNEIDER INGENIEUR GENF

Die Inhaber folgender schweizerischer Patente wünschen mit schweizerischen Fabrikanten bezw. Interessenten in Verbindung zu treten und sind gerne bereit, Lizenzen zu erteilen oder die Patente zu verkaufen.

Nr. 43336, Nr. 43337 und **Nr. 43494** vom 10. Oktober 1907, **Vickers Sons & Maxim Ltd.**, auf: „Automatische Feuerwaffe."

Nr. 45141 vom 9. Oktober 1908, **Lanston Monotype Corporation Ltd.**, auf: „Form an Maschinen zum Giessen v. Lettern."

Nr. 47791 vom 1. Oktober 1907, **Lanston Monotype Corporation Ltd.**, auf: „Registerstreifen-Lochmaschine."

Nr. 48103 vom 1. Oktober 1908, **Lanston Monotype Corporation Ltd.**, auf: „Papierschaltwerk an Registerstreifen-Lochmaschinen."

Nr. 48104 vom 1. Oktober 1908, **Lanston Monotype Corporation Ltd.**, auf: „Registerstreifen-Lochmaschine."

Nr. 48364 vom 1. Oktober 1908, **Lanston Monotype Corporation Ltd.**, auf: „Ausschliessungsmess- und Anzeige-Mechanismus an Registerstreifen-Lochmaschinen".

Gefl. Offerten oder Vorschläge werden durch Herrn **E. Imer-Schneider**, Ingénieur-Conseil, 8, Bd. James Fazy in **Genf**, weiterbefördert.

Centralheizungen J. Rukstuhl, Basel

„SIA" ZÜRICH
Bahnhofstr. 110
Telephon: 28-90
Fabrik: Frauenfeld

SCHWEIZERISCHE SCHMIRGEL- & SCHLEIF- INDUSTRIE AKTIEN-GESELLSCH.

FABRIKATION von GLASPAPIER und SCHMIRGEL- -LEINEN

MODERNE BAND-SCHLEIF-MASCHINEN FÜR DIE HOLZ- U. METALLINDUSTRIE
ENDLOSE SCHLEIFBÄNDER SCHLAGFREI LAUFEND

Motorlastwagen ARBENZ

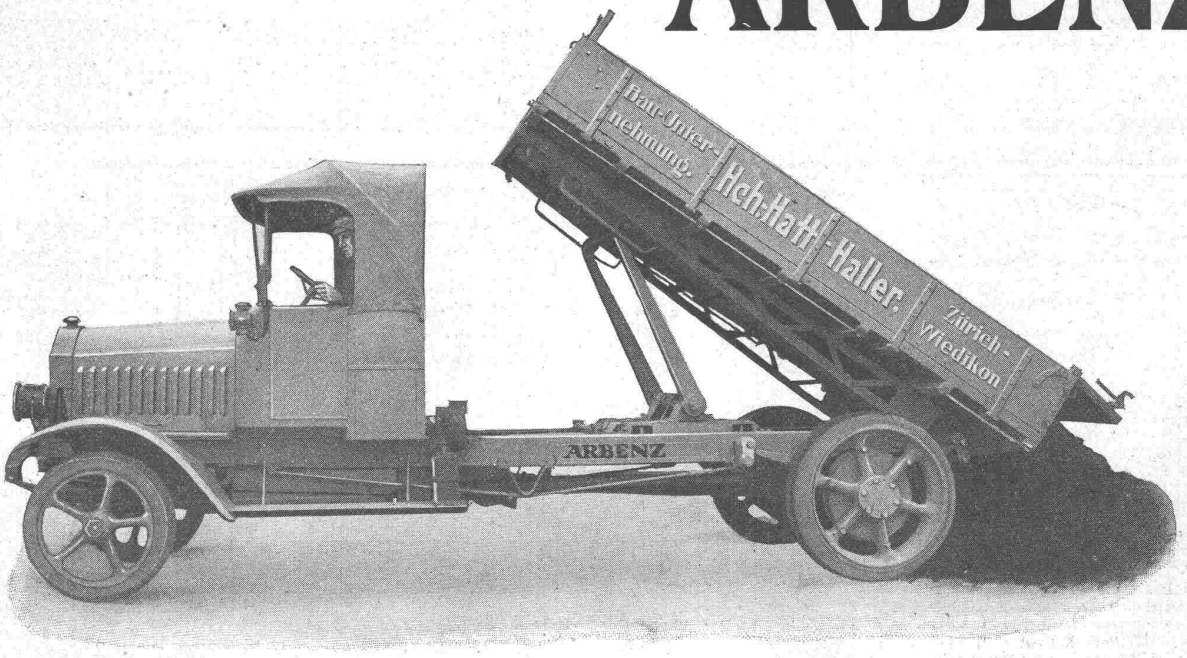

Motorwagenfabrik ARBENZ A. G., Zürich.

Baumaterialien-Vertretung
sucht

besteingeführte Firma der Ostschweiz, übernimmt alle einschlägigen Artikel wie: Zement, Zementfabrikate (Röhren, Schüttsteine etc. etc.), Tonwarenfabrikate, Ziegelsteine jeder Art, Kalk, Gips, ff. Erde, Hafnerartikel, Spezialplatten für Wand- und Bodenbeläge, Asphalt, Dachpappen etc. etc., sowie sämtliche Spezialartikel (Kaminaufsätze, Küchen-, Bade- und Closeteinrichtungen etc. etc.) — Offerten unter Chiffre Z. L. 3911 befördert

Rudolf Mosse, Zürich 1, Limmatquai 34, Telephon: Hottingen 6817.

Gewerbebank Zürich A.-G.

Rämistrasse 23, Ecke Waldmannstrasse — Gegründet 1868.

Verzinsung von Geldeinlagen

1. in laufender Rechnung nach Uebereinkunft
2. auf Einlagehefte mit weitgehendster Verfügbarkeit $4^1/_2$ %
3. gegen Obligationen mit Halbjahrescoupon 5 % in Stücken von 250, 500, 1000 und 5000 Franken.

Besorgung aller bankgeschäftlichen Transaktionen.

Die Direktion.

Unser Institut wird durch die Schweiz. Revisionsgesellschaft A.-G. geprüft.

Auf Abbruch zu verkaufen
die
hölzerne Brücke
bei Metallwerke Dornach.

Offerten an Militär-Kommando Arlesheim.

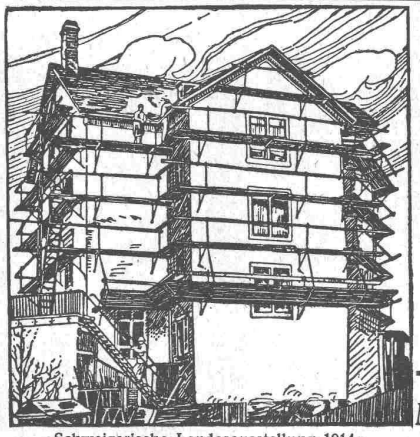

Schweizerische Landesausstellung 1914: 1 goldene und 2 silberne Medaillen.

Das Ideal aller Gerüste (ohne Stangen)
ist das
Blitz-Gerüst
System E. Schärer.

Ungehindert freier Verkehr bei Gebäude-Renovationen Neu- und Umbauten.

Mietweise Abgabe von Trägern an Baumeister.

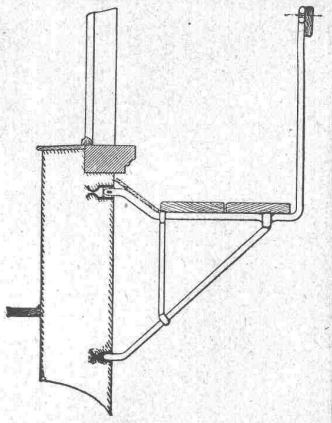

Blitz-Träger No. 1. Ca. 1:33.

Mietweise Erstellung kompletter Gerüstungen durch die Konzessionäre:

Zürich 8: Fietz & Leuthold, Baugeschäft
Zürich 2: Fr. Erismann, Ing., Baugeschäft, Bleicherweg 36
Winterthur: M. Häring, Baugeschäft
Andelfingen: E. Landolt-Frey, Baugeschäft
Neuhausen: Joseph Albrecht, Baumeister
Bern: G. Rieser, Baugeschäft
Genf: Ed. Cuénod, S. A., Entrepreneur
Luzern: E. Berger, Baugeschäft
Glarus: Rud. Stüssy-Aebly, Baugeschäft.
Bubikon: A. Oetiker, Baumeister.
Herisau: Joh. Müller, Baumeister
St. Gallen: Gschwend, Siegrist & Cie., Baugeschäft
Rheinfelden: Fritz Schär, Baugeschäft
Olten: Otto Ehrensperger, Baugeschäft

Schweizerische Gerüst-Gesellschaft A.-G., Zürich 7

Weitere Lizenzen werden abgegeben. Steinwiesstrasse 86 — Telephon 2134 — Telegramm-Adresse: „Blitzgerüst". Weitere Lizenzen werden abgegeben.