Zeitschrift: Schweizerische Bauzeitung
Herausgeber: Verlags-AG der akademischen technischen Vereine
Band: 65/66 (1915)
Heft: 18

Werbung

Nutzungsbedingungen
Die ETH-Bibliothek ist die Anbieterin der digitalisierten Zeitschriften auf E-Periodica. Sie besitzt keine Urheberrechte an den Zeitschriften und ist nicht verantwortlich für deren Inhalte. Die Rechte liegen in der Regel bei den Herausgebern beziehungsweise den externen Rechteinhabern. Das Veröffentlichen von Bildern in Print- und Online-Publikationen sowie auf Social Media-Kanälen oder Webseiten ist nur mit vorheriger Genehmigung der Rechteinhaber erlaubt. Mehr erfahren

Conditions d'utilisation
L'ETH Library est le fournisseur des revues numérisées. Elle ne détient aucun droit d'auteur sur les revues et n'est pas responsable de leur contenu. En règle générale, les droits sont détenus par les éditeurs ou les détenteurs de droits externes. La reproduction d'images dans des publications imprimées ou en ligne ainsi que sur des canaux de médias sociaux ou des sites web n'est autorisée qu'avec l'accord préalable des détenteurs des droits. En savoir plus

Terms of use
The ETH Library is the provider of the digitised journals. It does not own any copyrights to the journals and is not responsible for their content. The rights usually lie with the publishers or the external rights holders. Publishing images in print and online publications, as well as on social media channels or websites, is only permitted with the prior consent of the rights holders. Find out more

Download PDF: 14.12.2025

ETH-Bibliothek Zürich, E-Periodica, https://www.e-periodica.ch

Gesellschaft der L. von Roll'schen Eisenwerke

Werk: **Giesserei Bern** in Bern

Telegramme: Giesserei Bern — Konstruktionswerkstätten — Telephon: 1066

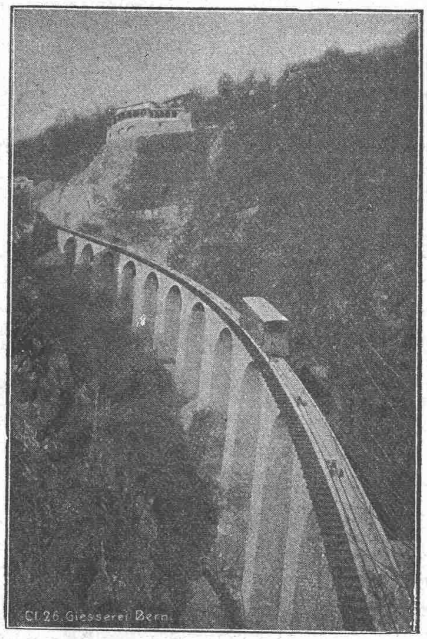

liefert als Spezialität:

Standseilbahnen

für

Personenbeförderung (auch Gütertransport)

für Wasserballast, Motorbetrieb, insbesondere durch elektrischen Motor

83 Ausführungen

Andere Spezialitäten der Firma:

Zahnstangen für Bergbahnen — Eisenbahnmaterial
Schleusen und Einrichtungen für Wehranlagen
Hebezeuge

Deutsch-Luxemburgische Bergwerks- und Hütten-A.-G.

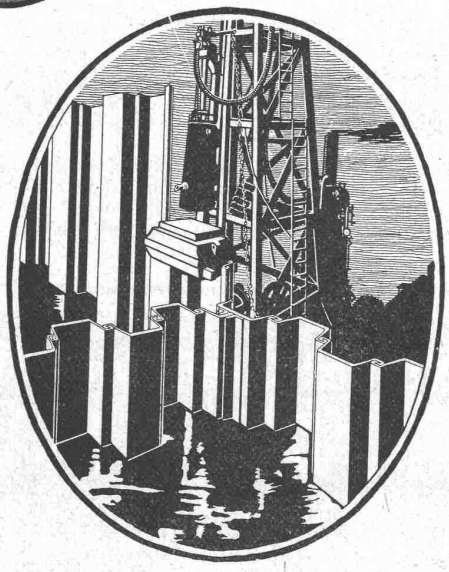

Nietlose Spundwandeisen
System „Larssen"

Vertreter für die Schweiz:
Julius Schoch & Co., Zürich
Rüdenplatz 5, 7, 9.

Abteilung: Dortmunder Union

Wiedemar ▣ Bern

Spezialfabrik für Kassen- und Tresorbau

Bureau und Lager: **Neuengasse Nr. 24 — Gegr. 1862**

erstellt

Panzertüren

in garantiert einbruch- und schmelzsicherer Ausführung, neuesten Systems

Grosse Firma Dresdens

sucht für sofort für ihre Eisenbetonabteilung **Bauingenieur** mit abgeschlossener Hochschulbildung, welcher gute Erfahrung in Theorie und Praxis des Eisenbetonbaues besitzt, in dauernde Stellung. Angebote mit Lebenslauf und Gehaltsansprüchen erbeten unter V. B. 109 an den **Invalidendank Dresden.**

Ludw. Loewe & Co. Berlin

fabrizieren in vollendeter Präzision

WERKZEUGMASCHINEN & WERKZEUGE

für Metallbearbeitung. Vollständig auswechselbar.

NORMALISIERTE MASCHINENTEILE.

Generalvertreter d. Schweiz: R. FALKNER, Ing. BASEL.

Gewinde-Schneidkopf ROs

mit selbsttätig sich öffnenden Backen.

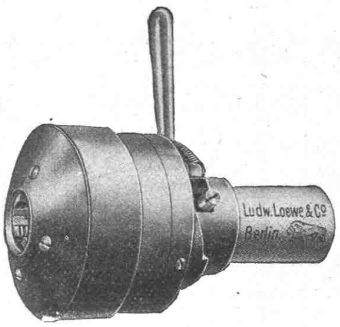

Nach dem Schneiden des Aussengewindes auf Revolverbänken kann dieser Kopf von Hand rasch mit dem Revolverschlitten zurückgezogen werden, wobei der Zeitverlust vermieden wird, der beim Herauswinden der Schneideisen sonst entsteht.

Man verlange gefl. **Revolverbank-Katalog A,** der auch alle übrigen Spezialwerkzeuge und Stahlhalter enthält.

Siderosthen-Lubrose

D·R·P·Langjährig bewährt!

Rostschutzfarbe in allen Farbtönen.

Isolierfarbe, schwarz für Beton u. Mauerwerk.

AKT.-GES. JOHANNES JESERICH CHARLOTTENBURG-BERLIN

Generalvertreter: **Gebrüder Simon, Stuttgart.**

Bautechniker

mit Technikumsdiplom I. Klasse (Fribourg), **sucht irgendwelche Beschäftigung** bei einem Architekten, Bauunternehmer, Ingenieur oder Geometer. Französisch und deutsch perfekt in Wort u. Schrift, ital. Gute Zeugn., bescheid. Ansprüche. Offert. u. Chiff. Z. J. 1959 an die Annoncen-Expedition **Rudolf Mosse, Zürich.**

Erwiesenermassen haben **Stellengesuche u. -Angebote** in der **Schweiz. Bauzeitung** stets besten Erfolg.

Patentverwertung

Die Inhaber des Schweizer Patentes **Ricardo Esparza** Nr. 51862 vom 28. April 1910 auf:

Stange aus armiertem Beton

wünschen mit schweizerischen Fabrikanten, bezw. Interessenten in Verbindung zu treten und sind gerne bereit, Lizenzen zu erteilen oder das Patent zu verkaufen. — Gefl. Offerten oder Vorschläge werden durch Herrn **E. Imer-Schneider,** Ingénieur-conseil, 8, Bd. James-Fazy in **Genf,** weiterbefördert.

Architekt

33 Jahre alt, der durch die Mobilisation vom Ausland aufgeboten, sehr tüchtige Kraft, erfahren in Statik und Eisenbeton und Eisenbahnbau, **sucht Stelle** auf Hoch- oder Tiefbau, event. zur Aushülfe bei bescheidenen Ansprüchen. — Da derselbe deutsch, italienisch und französisch perfekt beherrscht, würde er auch als technischer Korrespondent Stelle annehmen. — Gefl. Offerten sub Chiffre Z. V. 1891 an die Annoncen-Expedition **Rudolf Mosse, Zürich,** Limmatquai 34.

Gesucht

für sofort eine

Kies-Wasch- und Sortier-Maschine

von 3—4 m³ stündlicher Leistung mit 4 Sortierungen. Offerten mit Angabe von System, Preis, Kraftbedarf etc. an die

Schweizer. Bindfadenfabrik Schaffhausen.

Durchaus selbständige Monteure

für elektrische Aufzüge gesucht von

Maschinenfabrik Stigler, München

Gabelsbergerstrasse 64

Nur Monteure mit erstklassigen Zeugnissen wollen Offerten mit Angaben der Gehaltsansprüche einreichen.

Tüchtiger, jüngerer

Elektro-Techniker

in schweizerische Spinnerei **nach Spanien gesucht,** der neben dem elektrischen Teil auch die andern Motoren zu überwachen hat. Zeugnis und Saläransprüche unter Chiffre Z. C. 1928 an die Annoncen-Expedition **Rudolf Mosse, Zürich,** Limmatquai 34.

A. Werner-Graf, Winterthur

Spezialgeschäft für Erstellung von

Boden- u. Wandplatten-Belägen.

Kunstglasurplatten. Wandbrunnen. Glasierte Schüttsteine.

Goldene Medaille Landesausstellung Bern 1914.

Stellen-Vermittlung des Schweiz. Ingenieur- und Architekten-Vereins. — Sekretariat Paradeplatz 2, Zürich 1.

(Bewerber wollen Anmeldebogen verlangen. Stellensuchende zahlen nur Einschreibegebühr bei Separat-Ausschreibung).

Offene Stellen:

Bauingenieur wird von einer Firma in Genf gesucht. Welsch-Schweizer oder Franzose, der sich finanziell beteiligt. (136)

Ingenieur, erfahren im **Eisenbetonbau,** nach Deutschland (138)

Junger Hochbauzeichner (Architekt), der statische Berechnungen und Kostenanschläge anfertigen kann, nach Deutschland. (140)

Maschinen-Ingenieur mit Praxis im Wasserturbinenbau und Uebung in Terrainaufnahmen, nach Spanien. (142)

Tiefbautechniker (Ingenieur), gewandter Zeichner, nach Wien. (146)

Stellen suchen:

Zivil-Ingenieur mit Praxis im Bau von Wasserkraftanlagen und im Eisenbahnbau. (473)

Tüchtiger, selbständiger Hochbau-Führer mit Sprachkenntnissen sucht Stelle im In- oder Ausland. (477)

Es sind 71 Ingenieure, 24 Architekten, 2 Geometer, 13 Tiefbautechniker, 32 Hochbautechniker, 1 Betriebstechniker, 1 Heiztechniker, 5 Masch.-Techniker, 2 Eisenkonstrukteure, 5 Elektrotechniker, 1 Installateur, 2 Baubuchhalter, 20 Bauführer, 1 Bauaufseher, 1 Werkführer und 17 Zeichner, total 198 Stellensuchende bei uns angemeldet.

Junger, tüchtiger

Bautechniker

Konstrukteur, firm in Kostenvoranschlag und Abrechnungen, Ausmass, Rapport und Zahltagswesen,

sucht

per sofort oder später passendes **Engagement** i. Architekturbureau oder Baugeschäft. Zeugnisse zu Diensten. Off. unt. Z. N. 1563 an **Rudolf Mosse, Zürich.**

Eisenbetontechniker

Dipl.-Bautechniker, Absolv. der Stuttgarter Baugewerkschule, Schweizer, militärfrei, 33 Jahre, 6 Jahre in erstklassiger Eisenbetonfirma der Schweiz tätig, guter Statiker, für Bureau und Bauplatz, **sucht Stellung.** Prima Referenz. Bescheidene Ansprüche. Offerten unter Chiffre Z. B. 1902 an die Annoncen-Expedition **Rudolf Mosse, Zürich,** Limmatquai 34.

Ernsthafter Jüngling **sucht Stelle** als

Architekt-Lehrling

zu tüchtigem Meister, der ihm Kost und Logis bietet. Tüchtiger Zeichner und gute Schulbildung. Zeugnisse vom Schullehrer hierüber und ausgemalte Zeichnungen zur Einsicht. Näheres durch **Fr. Wälchli, Lobsigen-Aarberg,** Kanton Bern.

Für junge Baumeister!

Italienisch in 2 bis 3 Monaten

Sprachen-Institut Prof. Dr. Augustin, Lugano.

Grosse Anilinfabrik sucht diplomierten

Ingenieur

mit Betriebserfahrungen. Offerten unter B. R. 3021 an die Annoncen-Exped. **Rudolf Mosse, Basel,** Aeschenvorstadt 50 I.

Beteiligung

Gut eingeführtes und prosperierendes Geschäft der Baubranche sucht zur Fabrikation eines konkurrenzlosen, feinen Artikels einen technisch gebildeten Mitarbeiter, der sich mit einem Kapital von Fr. 20000.— beteiligen kann. Lebensstellung. Anfragen unter Z. S. 1818 an die Annoncen-Expedition **Rudolf Mosse, Zürich,** Limmatquai 34.

Vertrauensposten

eventuell mit

Beteiligung

gesucht von seriösem, zur Zeit in leitender Stelle befindlichen

diplomierten Maschineningenieur

mit langjähriger Erfahrung in Wasserkraftanlagen, allgem. Maschinenbau u. Fabrikorganisation, guter allgemeiner kaufmännischer Bildung und sprachenkundig. — Referenzen zur Verfügung. — Offerten unter Chiffre Z. M. 1962 an die Annoncen-Expedition **Rudolf Mosse, Zürich** Limmatquai 34.

Patentverwertung

Die Inhaber der schweizerischen Patente:

Nr. 63251 vom 11. Juli 1912 auf: **„Fahrzeug m. abnehmbaren Rädern",**

Nr. 51567 vom 30. Juli 1910 auf: **„Vorrichtung zur lösbaren Befestigung von Rädern auf Achsen",**

Nr. 53162 vom 30. Juli 1910 auf: **„Vorrichtung zur lösbaren Befestigung von Rädern auf Achsen",**

Nr. 62486 vom 10. Okt. 1912 auf: **„Kombinierte Kupplungs- und Antriebsvorrichtung m. veränderbarer Geschwindigkeit f. Motorfahrzeuge",**

wünschen die Patente zu verkaufen, in Lizenz zu geben oder anderweitige Vereinbarungen für die Fabrikation in der Schweiz einzugehen.

Anfragen befördert **H. Kirchhofer** vormals Bourry-Séquin & Co., Ingenieur- und Patentanwaltsbureau in **Zürich 1,** Löwenstr. 51.

Erfindungs-Patente
Marken-Muster- & Modell-Schutz im In- u. Ausland
H. KIRCHHOFER vormals Bourry-Séquin & Co., ZÜRICH
·1880· Gegründet.

A. Jucker Nachf. v.

Jucker-Wegmann

Papierhandlung z. Hecht
Schifflände Nr. 22, Zürich

Grosses Lager

von **Pauspapieren, Pausleinen** und **Zeichnenpapieren,** Rollen und Bogen, in nur vorzüglichen Qualitäten.

Holzzementpapier, Dachpappen, Bodenbelag- u. Teppichunterlag-Papiere

PATENT-BUREAU
Wilh. Reinhard, Zürich I.
Bahnhofstrasse 51, Telephon 7083

Directeur

de chemins de fer, tramways ou usines électr., Suisse, 40 ans, énergique et présent bien, avec instruction commerciale et techn., expérimenté traction électr. et vapeur, sachant français, allemand, italien et anglais, **cherche position** en Suisse ou à l'Etranger. Meilleures références et caution. S'adresser sous chiffres N. 2458 O. à **Haasenstein & Vogler, Lausanne.**

Mehrere tüchtige Ingenieure ∴ und Techniker gesucht ∴

für **unser Konstruktionsbureau per sofort oder später. Stellung** bei **guten Leistungen dauernd** und **gut bezahlt.** Offerten unter Beigabe von Zeugnisabschriften, Lebenslauf, Gehaltsangabe, Antrittstermin u. Bild an **Stubbe & Schibli, Nordd. Betonbaugesellschaft m. b. H., Bremen.**

Gesucht für unser Patentbureau

jüngere Kraft mit akademischer Bildung (Ingenieur oder Jurist) für deutsche, franz. und englische Korrespondenz zu baldigem Eintritt. Anmeldungen mit Angaben über Bildungsgang, Gehaltsforderung, Eintrittstermin sind zu richten an die

Maschinenfabrik Oerlikon
Oerlikon bei Zürich.

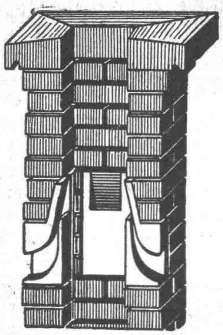

Kamineinsatz „Simplex“

✠ Patent Nr. 67200

Zweckmässigste Kaminventilation
Wesentlich billiger als Aufsätze
Für jeden Kaminquerschnitt brauchbar
Kaminmauerwerk sparend
Keine Verunstaltung des Kaminkopfes mehr
Versagen nie. Preis Fr. 3.20 ab Basel

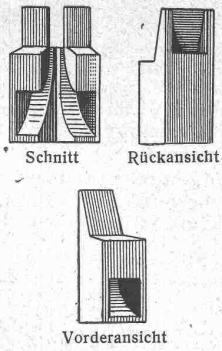

Jacob Tschopp, Arch., Betonbaugeschäft, Basel

Telephon 414 und 5346. Geleiseanschluss.

Vertreter auf allen grösseren Plätzen.

Neben unserem Prima Portland-Cement erfreut sich unser schnellbindender

Fisch-Cement

immer grösserer Beliebtheit. Dieser „Fisch-Cement“ eignet sich überall da, wo bis jetzt der französische Grenoble-Cement verwendet wurde, indem er die gleiche Bindezeit und Festigkeit besitzt.

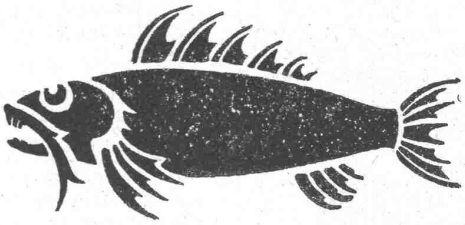

Façon Grenoble-Cement

Dagegen ist er billiger und kann bei allen Händlern und Genossenschaften stets frisch in grössern und kleinern Posten ab Lager bezogen werden, oder durch diese direkt ab Fabrik in ganzen oder kombinierten Wagen.

Jura-Cement-Fabriken Aarau und Wildegg.

Das **Ideal aller Gerüste (ohne Stangen)** ist das

Schweizerische Landesausstellung 1914:
1 goldene und 2 silberne Medaillen.

Blitz-Gerüst

System E. Schärer

Ungehindert freier Verkehr bei

Gebäude-Renovationen
Neu- und Umbauten

Mietweise Erstellung

für Maurer-, Steinhauer-, Spengler- und Malerarbeiten etc. durch:

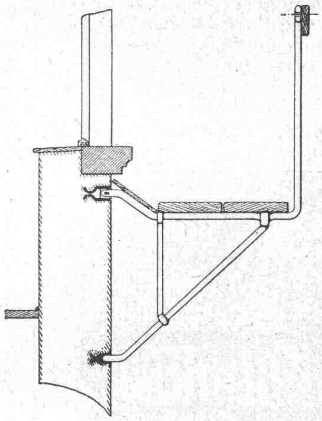

Goldene Medaille.

Zürich:	**Gull & Geiger,** Baugeschäft,	Bleicherweg 36	
	Fietz & Leuthold, „	Seefeldstr. 152	
Winterthur:	**J. Häring,** „	Wildbachstr. 21	
Andelfingen:	**E. Landolt-Frey,** „	Klein-Andelfingen	
Bern:	**Gustav Rieser,** „	Münzgraben 6	
Genf:	**Ed. Cuénod,** S. A., Entrepren., rue du stand 30		
Neuhausen:	**Joseph Albrecht,** Baumeister		
Herisau:	**Joh. Müller,** Baumeister, Spittelstrasse		
St. Gallen:	**Gschwend, Siegrist & Cie.,** Wasserstrasse		

Vermietung von Trägern an Baumeister und Private.

Schweizerische Gerüst-Gesellschaft A.-G., Zürich 7

Steinwiesstrasse 86 — Telephon 2134 — Telegr.-Adr.: „Blizgerüst“

Das Blitzgerüst hat infolge seiner grossen Vorzüge rasche Verbreitung gefunden, und wurde u. a. von nachstehenden Architekten wiederholt angewandt: **Gebr. Pfister, Zürich; Gebr. Bräm, Zürich; Pfleghard & Häfeli, Zürich; Curjel & Moser, St. Gallen:** Prof. **Gull, Zürich; E. Hess, Zürich; Bischoff & Weideli, Zürich; Kant. Hochbauamt Zürich.**

Druck von Jean Frey, Zürich. — Imprimé par Jean Frey, Zurich.