Zeitschrift: Schweizerische Bauzeitung
Herausgeber: Verlags-AG der akademischen technischen Vereine
Band: 57/58 (1911)
Heft: 23

Werbung

Nutzungsbedingungen
Die ETH-Bibliothek ist die Anbieterin der digitalisierten Zeitschriften auf E-Periodica. Sie besitzt keine Urheberrechte an den Zeitschriften und ist nicht verantwortlich für deren Inhalte. Die Rechte liegen in der Regel bei den Herausgebern beziehungsweise den externen Rechteinhabern. Das Veröffentlichen von Bildern in Print- und Online-Publikationen sowie auf Social Media-Kanälen oder Webseiten ist nur mit vorheriger Genehmigung der Rechteinhaber erlaubt. Mehr erfahren

Conditions d'utilisation
L'ETH Library est le fournisseur des revues numérisées. Elle ne détient aucun droit d'auteur sur les revues et n'est pas responsable de leur contenu. En règle générale, les droits sont détenus par les éditeurs ou les détenteurs de droits externes. La reproduction d'images dans des publications imprimées ou en ligne ainsi que sur des canaux de médias sociaux ou des sites web n'est autorisée qu'avec l'accord préalable des détenteurs des droits. En savoir plus

Terms of use
The ETH Library is the provider of the digitised journals. It does not own any copyrights to the journals and is not responsible for their content. The rights usually lie with the publishers or the external rights holders. Publishing images in print and online publications, as well as on social media channels or websites, is only permitted with the prior consent of the rights holders. Find out more

Download PDF: 09.12.2025

ETH-Bibliothek Zürich, E-Periodica, https://www.e-periodica.ch

BAND LVIII № 23. REVUE POLYTECHNIQUE ZÜRICH, 2. DEZ. 1911.

Schweizerische Bauzeitung

Abonnementspreis:
Schweiz 20 Fr. jährlich
Ausland 28 Fr. jährlich

Für Vereinsmitglieder:
Schweiz 16 Fr. jährlich
Ausland 18 Fr. jährlich
sofern beim Herausgeber :: abonniert wird ::

WOCHENSCHRIFT
FÜR BAU-, VERKEHRS- UND MASCHINENTECHNIK
GEGRÜNDET VON A. WALDNER, ING. HERAUSGEBER A. JEGHER, ING., ZÜRICH
Verlag des Herausgebers. — Kommissionsverlag: Rascher & Cie., Zürich und Leipzig
ORGAN
DES SCHWEIZ. INGENIEUR- & ARCHITEKTEN-VEREINS & DER GESELLSCHAFT EHEM. STUDIERENDER DES EIDG. POLYTECHNIKUMS

Insertionspreis:
4-gespalt. Petitzeile oder deren Raum . 30 Cts.
Haupttitelseite: 50 Cts.
Inserate ausschliesslich an Annoncen-Expedition Rudolf Mosse, Zürich und deren Filialen und :: Agenturen ::

Schweizerische Granitwerke A.-G., Bellinzona
Zweigbureau Zürich.
Höchste Leistungsfähigkeit. Reichste Mannigfaltigkeit i. d. feinsten Granitsorten f. Hoch- u. Tiefbauten zu jeglicher Art gewöhnliche sowie feine Arbeiten. Günstige Preislagen und Lieferungsbedingungen.

ELEKTRISCHE
HYDRAULISCHE
TRANSMISSIONS-
PERSONEN- & WAREN-
AUFZÜGE
SCHINDLER & Cie
∴ LUZERN ∴
GEGRÜNDET 1874.

Architekten, welche Kahl's Zimmerluftbefeuchter kennen, lassen die Apparate bei Fertigstellung besserer Bauten an den Heizkörpern anbringen. Seit 5 Jahren bewährt und eingeführt.
Ad. Kahl, Zürich V, Seefeldstrasse Nr. 11, Metallwarenfabrik.

Der Gesamtauflage der heutigen Nummer liegt ein Prospekt, betr. **Ausführung erstklassiger, moderner, sanitärer, hydrotherapeutischer und Ventilationsanlagen, sowie Zentralheizungen aller Systeme,** von der Firma **Lehmann & Co,** Spezialgeschäft für gesundheitstechnische Anlagen, **Zürich,** bei, worauf wir unsere Leser noch besonders aufmerksam machen.

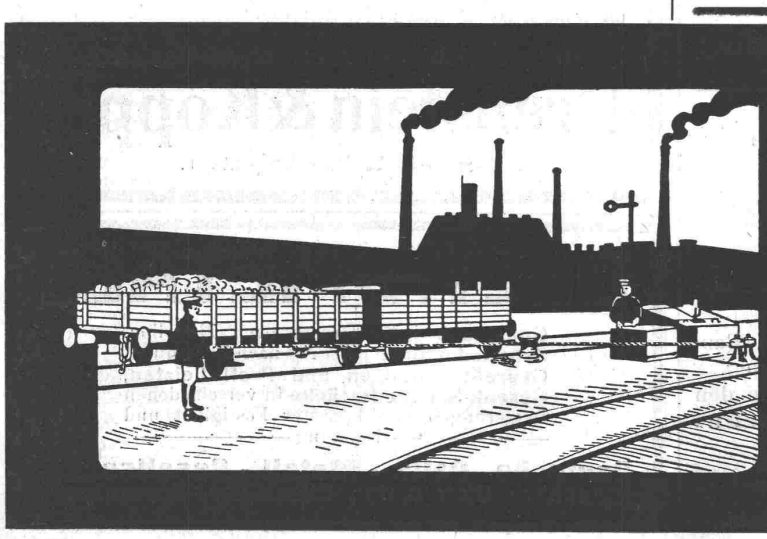

Joseph Vögele
Mannheim.
WEICHEN KREUZUNGEN
DREHSCHEIBEN SCHIEBEBÜHNEN
SICHERUNGSANLAGEN SPILLS etc.
Grosse Ersparnisse erzielbar durch Rangieren mit Winden. — Offerten kostenlos.

Wasserversorgung Schöftland

Bauausschreibung.

Sämtliche Arbeiten und Lieferungen für die Wasserversorgungsanlage der Gemeinde Schöftland werden hiemit zur öffentlichen Konkurrenz ausgeschrieben:

1. Die Quellenfassungsarbeiten in bedeutenderem Umfange,
2. Liefern und verlegen der gusseisernen Rohrleitungen (von Roll'sches Fabrikat).

180	150	125	100	80	75	40 mm
100	1860	2300	3820	1620	300	210 m

3. Liefern und versetzen von 155 Hydranten,
4. 10210 m Grabarbeit,
5. Die Erstellung eines zweikammerigen Reservoirs von 500 m³ Inhalt in Stampfbeton oder armiertem Beton.

Pläne, Bauvorschriften und Eingabeformulare liegen auf der Gemeindekanzlei Schöftland auf und wird daselbst vom **27. November** bis **5. Dezember,** je vormittags Aufschluss erteilt.

Eingaben sind verschlossen mit der Aufschrift «Wasserversorgung» bis **14. Dezember** an den Präsidenten der Wasserversorgungs Kommission, Herrn **S. Wälty,** Mechanische Werkstätte in **Schöftland,** einzureichen.

Aarau, den 23. November 1911.

Die Bauleitung:
Ingenieurbureau **M. Keller-Merz.**

Bauausschreibung.

Die Bauarbeiten für die Reusskorrektion bei der Schächenausmündung in Attinghausen, bestehend aus ca. 10000 m³ Materialaushub und 6000 m³ Rollwuhr, werden hiemit zur freien Bewerbung ausgeschrieben.

Pläne und Vertragsvorschriften liegen auf dem Bureau des Unterzeichneten auf, woselbst auch weitere Auskunft erteilt wird.

Offerten mit der Aufschrift „Reusskorrektion bei Attinghausen" sind bis spätestens **20. Dezember 1911** der Baudirektion von Uri in Erstfeld einzureichen.

Altdorf, den 21. November 1911.

Kantonsingenieur von Uri.

Gaswerk der Stadt Zürich

Lieferung eines Waggonkippers

Das Gaswerk der Stadt Zürich in Schlieren benötigt — unter Vorbehalt der Genehmigung des Kredites durch die Oberbehörde — zur mechanischen Entleerung der Kohlenwagen einen elektrisch betriebenen Waggonkipper für eine Leistung von 80 Tonnen pro Stunde.

Firmen, welche nachweislich Erfahrungen in der Herstellung solcher Anlagen haben, werden ersucht, Offerten bis zum **15. Dezember 1911** an den Bauvorstand II der Stadt Zürich, Beatenplatz 1, Zürich, einzureichen.

Die erforderlichen Unterlagen zur Ausarbeitung der Offerten können beim technischen Bureau des Gaswerkes in Schlieren bezogen werden, woselbst auch mündliche Auskunft erteilt wird.

Gaswerk der Stadt Zürich:
Die Direktion.

Neubau Kathol. Schulhaus Gossau.

Zur Submission gelangen:

1. **Schlosserarbeit,**
2. **Schreinerarbeit,**
3. **Malerarbeit,**
4. **Bodenbeläge** (Asphalt, Platten, Steinholzunterlage und Linoleum).

Pläne, Bedingungen und Eingabeformulare im Baubureau Gossau (im Neubau) oder beim Unterzeichneten.

Offerten bis **spätestens 10. Dezember** an den **Präsidenten der Baukommission, Hochw. Herrn Kaplan P. Gall in Gossau.**

Rorschach, 28. November 1911.

Adolf Gaudy, Architekt.

Sponagel & Co., Zürich III
Telephon 3924 **Baumaterialien en gros** Telephon 3924

Spezialgeschäft für Hartbodenbeläge
in **Steinzeug-, Mosaik-** und **Tonplatten**
und für
glasierte Wandbeläge
in Fayence, Steinzeug und Porzellan
für Innen- und Aussenverkleidungen.
Garantie für erstklassige Fabrikate
und tadellose Ausführung.
Erste Referenzen von Behörden und Privaten.
Kostenvoranschläge und Zeichnungen gratis.

Technisches Bureau **G. Albrecht**
Patentierter Geometer und ehemaliger Ingenieurassistent
Schaffhausen
empfiehlt sich zur Besorgung von
Vermessungen, Ausarbeitung von Projekten und Absteckungen. Referenzen.

Miete **Kauf**
Lokomotiven

Nachstehender Typen:

9	Stück	100—450	HP	normalspurig	
2	„	90	HP	1000 mm	Spur
3	„	80	HP	750 „	„
2	„	60/70	HP	750 „	„
16	„	50	HP	750 „	„
4	„	40	HP	750 „	„
2	„	50	HP	600 „	„
25	„	20/40	HP	600 „	„

haben wir disponibel und geben dieselben unter ausserordentlich günstigen Bedingungen ab.

Schweizerische Aktiengesellschaft
Orenstein & Koppel
Zürich I, Bahnhofplatz 1.

DELTA-METALL
Gußstücke jeder Grösse nach Modellen.
Schmiedestücke jeder Art nach Zeichnung.
Gepreßte Stangen und Profil-Leisten,
Gesenk-Schmiedestücke in verschiedenen Legierungen von höchster Festigkeit und Dehnung.
Deutsche Delta - Metall - Gesellschaft
Alexander Dick & Co., Düsseldorf-Grafenberg.

LEHMANN & Cie

Zürich ▫ **München** ▫ **Nizza** ▫ **Bern** ▫ **Innsbruck**

Utoschloss — Domhof — 69 Bvd. Gambetta — Erlachstr. 23 — Müllerstr. 7

Budapest
Arany János u. 18

AUSFÜHRUNG

:-: erstklassiger, moderner, :-:
sanitärer, hydrotherapeutischer und
Ventilations-Anlagen
sowie
Zentralheizungen
aller Systeme

EXÉCUTION

d'Installations sanitaires, modernes,
de premier ordre, d'Hydrothérapie,
de Ventilation
et de
Chauffages centraux
de tous systèmes

für — pour

Hôtels ▫ Kurhäuser ▫ Sanatoriums ▫ Villas

:: Vertreter gesucht. ::

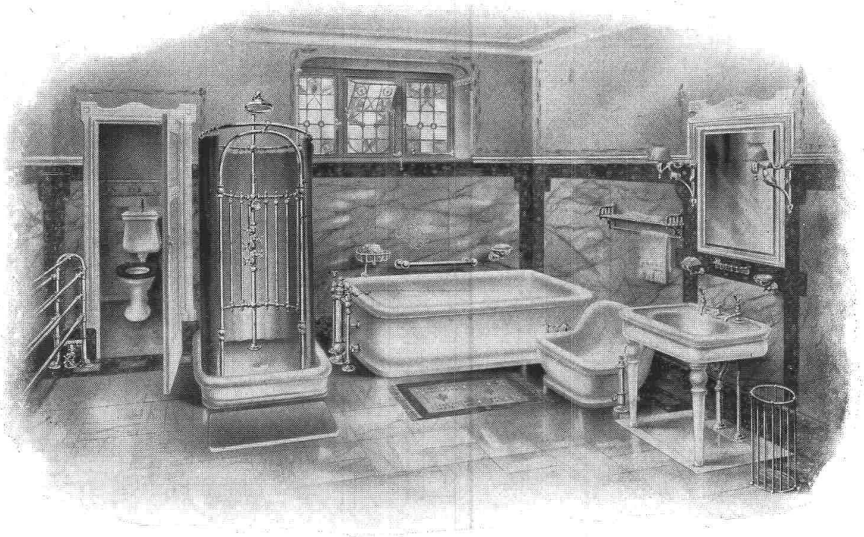

Représentants sont demandés.

Komplete Badeeinrichtungen für Appartements,

umfassend:
Wanne, Toilette, Kloset und vernickelte Garnituren
von Fr. **360.**— Mk. **288.**— an.

Salles de Bains complètes pour Appartements,

comprenant:
Baignoire, Lavabo, W. C. et accessoires nickelés
depuis Frs. **360.**— Mk. **288.**—.

Bestgeschultes Montagepersonal — Corps de monteurs bien expérimentés

Verlangen Sie unsere soeben erschienenen **Spezialkataloge** über:

a) Sanitäre Apparate,
b) Hydrotherapeutische Apparate,
c) Zentralheizungen.

Prière de demander nos derniers **catalogues spéciaux**:

1° d' Appareils sanitaires,
2° d'Appareils pour Hydrothérapie,
3° de Chauffages centraux.

Sanitäre Apparate

Appareils sanitaires

Badewanne auf Sockel

aus ff. weiss glasiertem „Hygieia“ Feuerton mit vernickelten Armaturen.

No. 253

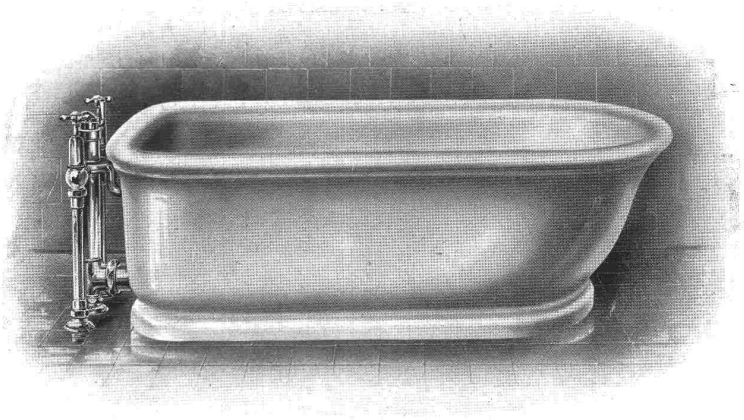

Baignoire, modèle à socle

en grès-porcelaine „Hygieia“ émaillé en blanc avec accessoires nickelés.

Eleganter Doppelwaschtisch

aus ff. weiss glasiertem „Hygieia“-Feuerton mit vernickelten Armaturen.

No. 820

Lavabo à deux places, modèle riche

en grès-porcelaine „Hygieia“ émaillé en blanc avec accessoires nickelés.

„Hygieia“ Kloset

mit direkt aufmontiertem Spülkasten aus weisser Fayence in absolut hygienischer Ausstattung.

No. 659

Appareil WC „Hygieia“

avec réservoir de chasse en porcelaine blanche, installé immédiatement sur la cuvette. Exécution absolument hygiénique.

Apparate für Hydrotherapie

Appareils d'Hydrothérapie

Duschen-Katheder

Derselbe wird mit jeder gewünschten Anzahl Verriegelungen geliefert.

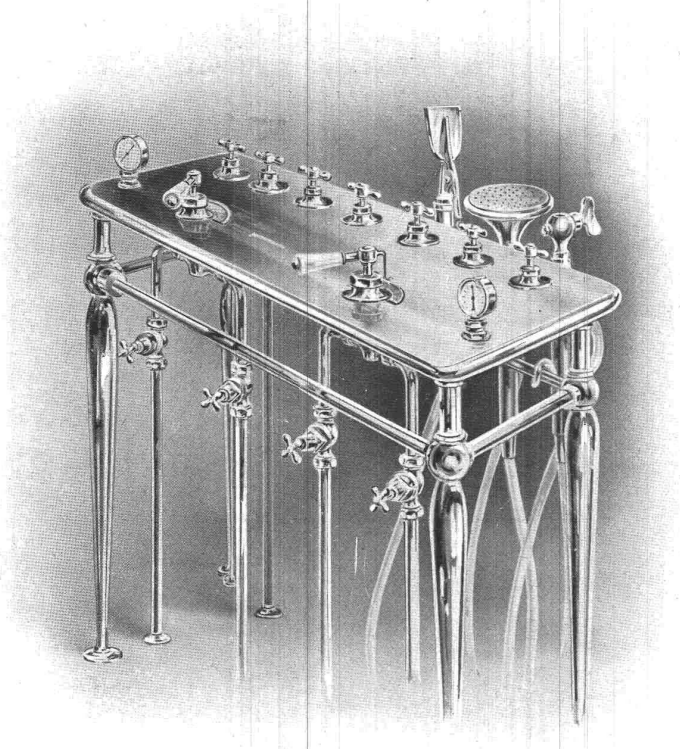

Tribune de douches

Elle se livre pour desservir un nombre quelconque d'appareils.

Sitzdusche
mit Reguliervorrichtung.
No. 232.

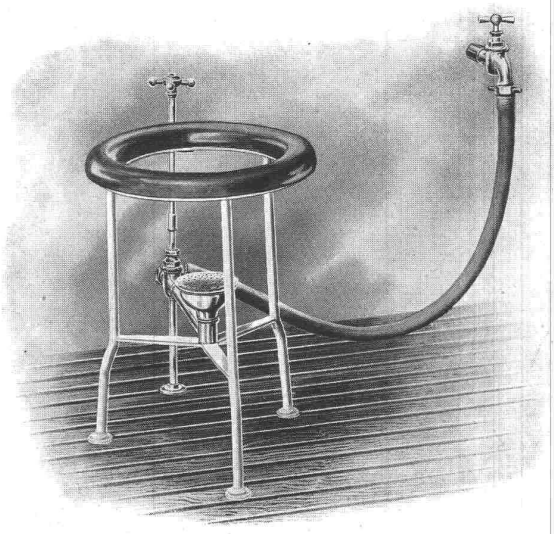

Douche de siège
avec dispositif de réglage.

Schwitzkasten
für Dampf- und Heissluftbäder, mit Inhalation.
No. 261.

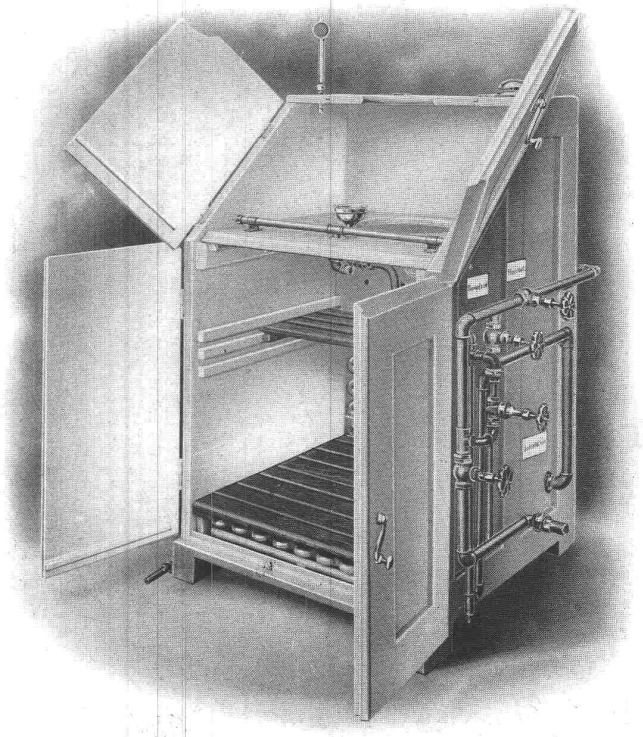

Appareil pour Bains de vapeur et d'air chaud
avec dispositif pour inhalation.

Zentralheizungen

aller Systeme

sowie

Ventilations-anlagen.

□□

Teilansicht der Kesselanlage **einer der grössten, von uns erstellten, Zentralniederdruck-dampfheizungen** des Kontinents.

◆◆◆

Chauffages centraux

de tous systèmes

et

Installations de ventilation.

□□

Vue partielle de la rangée de chaudières **d'une des plus grandes installations de chauffage à vapeur à basse pression** du continent **exécutée par nous.**

◆◆◆

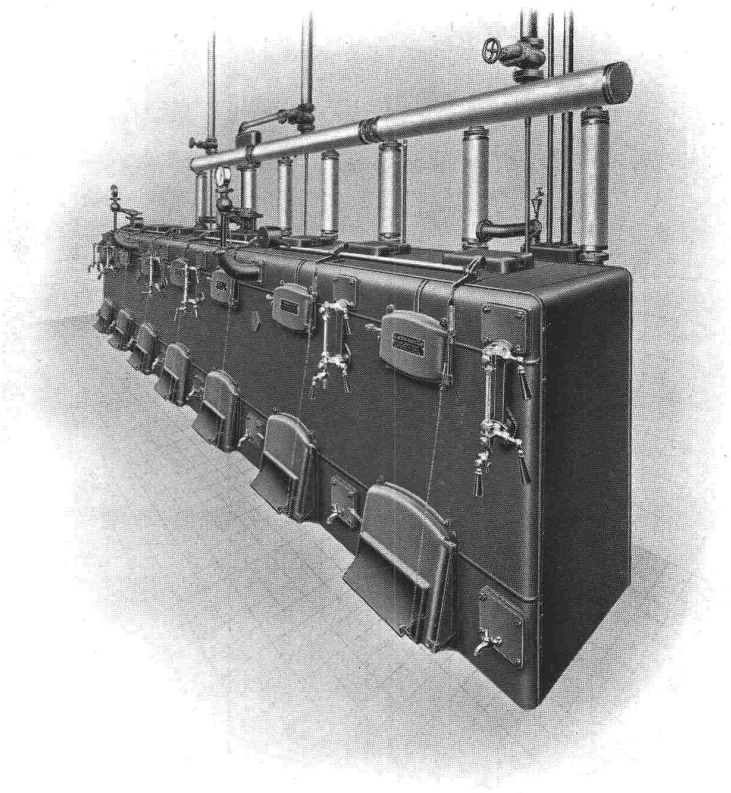

Type G
mit Wärmeschrank

Heizkörper

Type F
Kurvenform hinter leicht abnehmbarer Metallverkleidung

Modèle à chauffe-plats.

Radiateurs

Type K
Heisswasser im Badezimmer

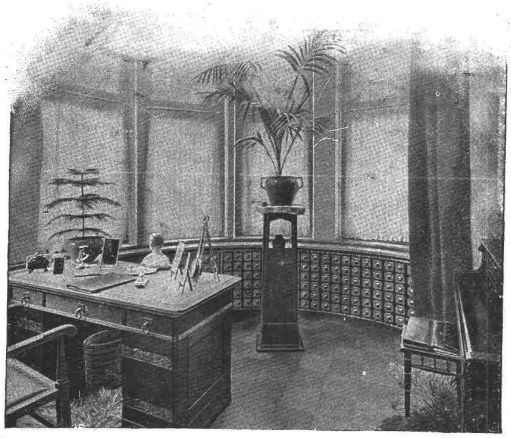

Modèle courbé derrière un revêtement en métal facilement démontable.

Eau chaude dans la salle de bains.

Barusin

Gesetzlich **Isolierpappe** geschützt.

Teer- und asphaltfrei — Unbesandet — Geruchlos — Wasserdicht — Elastisch — Leicht — Läuft bei Hitze nicht ab — Saubere, einfache und rasche Verlegung — Mehrfarbig

Isolierungen aller Art — 2- und 3-lagige Klebedächer — Asphalt-Filzplatten — Asphalt-Steinpappen — Asphalt-Klebemasse — Asphalt-Mastix — Ia. Carbolineum — Dachkitt — Pflasterfugenkitt

Büsscher & Hoffmann m. b. H., Dachpappen- u. Asphaltfabriken, Strassburg

Gegr. 1852.

Generalvertreter: Lager Zürich.

Telephon 3253. Otto Neresheimer, Dufourstr. 3, Zürich. Telephon 3253.

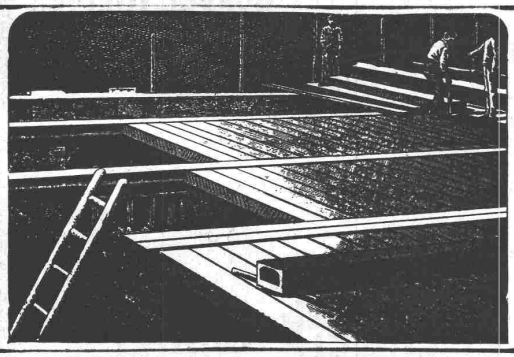

Siegwart-Decke

bestehend aus einzelnen, fabrikmässig hergestellten Zement-Hohlbalken, mit armierten Seitenwandungen für beliebige Spannweiten bis 6,50 m

Einfachster, raschester Einbau ohne Verschalung

Grosse garantierte Tragfähigkeit — Feuersicher — Schalldicht

Internationale Siegwartbalkengesellschaft Luzern

und

G. & A. Bangerter, Zementwarenfabrik, **Lyss** (Bern)

für die Westschweiz sowie die Kantone Bern, Solothurn und Basel.

Aktiengesellschaft der Maschinenfabriken Escher Wyss & Cie, Zürich

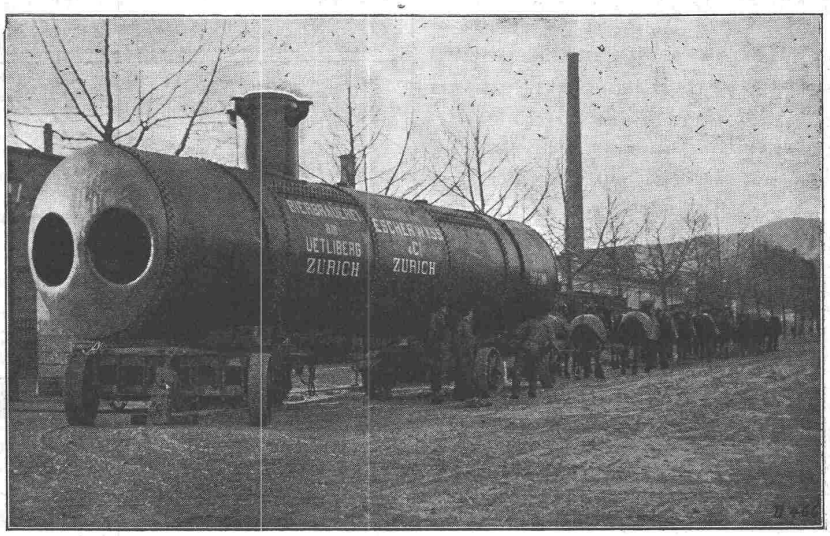

Wasserröhrenkessel mit Ueberhitzer und Patentwanderrost, Wellrohrkessel, mechanische Beschickungen, kombinierte Kessel, Rauchröhrenkessel, vertik. Kessel, Ueberhitzer zu vorhandenen Anlagen, Wasservorwärmer für Brauereien, Reservoire und Blecharbeiten, Roststäbe aller Systeme aus prima feuerfestem Gusseisen.

Weitere Spezialitäten: Wasserturbinen, Dampfturbinen, Rotierende Kompressoren, Pumpen, Schiffe, Kältemaschinen, Papiermaschinen.

Konkurrenzausschreibung.

Die **Wasserversorgungsgesellschaft Rüstenswil-Aargau** eröffnet hiemit Konkurrenz über nachstehende Arbeiten:

a) **Quellenfassung,**
b) **Zuleitung,**
1. Das Grabenöffnen und Zudecken von ca. 800 m,
2. Das Liefern und Legen von 60 mm Gussröhren.

Bauvorschriften und Eingabeformulare können bei Unterzeichnetem eingesehen werden und sind diesbezügliche Offerten einzeln oder gesamthaft bis **10. Dezember 1911** einzureichen.

Rüstenswil, den 28. November 1911.

Jos. Burkard, Aktuar.

Neubau Kathol. Kirche Rieden

(Kanton St. Gallen).

Auf dem Submissionsweg werden vergeben:

1. **Steinhauerarbeit:** Granit, Sandstein oder Kunststein, Kalkstein und Tuff.
2. **Zimmerarbeit.**
3. **Spenglerarbeit.**

Pläne, Bedingungen und Eingabeformulare im Baubureau Rieden oder beim Unterzeichneten. Offerten bis **10. Dezember 1911** an den Präsidenten der Baukommission Herrn **Alois Jud** in **Rieden.**

Rorschach, den 30. November 1911.

Adolf Gaudy, Architekt.

Konkurrenzeröffnung.

Ueber die Planaufnahme und Bauleitung für die projektierte **Wasserversorgung** mit Hydrantenanlage für die **Au zu Veltheim** (ohne Quellenfassung) im Kostenvoranschlage von ca. Fr. 13000 wird hiermit Konkurrenz eröffnet.

Gefl. Offerten sind bis und mit **9. Dezember 1911** dem Gemeinderate Veltheim (Aargau) schriftlich und verschlossen einzureichen.

Veltheim (Aargau), den 25. November 1911.

Der Gemeinderat.

Ausschreibung von Bauarbeiten.

Ueber die Lieferung der **Sandsteinhauerarbeiten** und der **rohen Schlosserarbeiten** zum **Postneubau in St. Gallen** wird Konkurrenz eröffnet. Pläne, Bedingungen und Angebotformulare sind in den Bureaux der bauleitenden Architekten **Pfleghard & Hæfeli** aufgelegt und zwar

im **Bureau Zürich** (Bahnhofstrasse 70) vom 27. November bis 2. Dezember und

im **Bureau St. Gallen** (Leonhardstrasse 20) vom 4. bis 9. Dezember.

Uebernahmsofferten sind verschlossen unter der Aufschrift: „Angebot Postneubau St. Gallen" bis und mit dem **11. Dezember 1911** franko einzureichen an

Die Direktion der eidg. Bauten.

Bern, den 23. November 1911.

Ia komprimierte blanke Stahl-

Grösstes Lager. Prompte und billige Lieferung.

Affolter, Christen & Cie., Basel

Eisen und Stahle en gros.

„HOCHBAU". Unter diesem Titel erschien in meinem Verlage eine Sammlung von 34 meist farbig ausgeführten **Tafeln** und **Skizzen auf dem Gebiete des Fabriks- und Geschäftshausbaues** mit beschreibendem Text, bearbeitet von Ingenieur **F. Wilcke.**

Gebunden in Leinen Preis Mark 4.50.

In diesem Buche ist namentlich auf die heute gebräuchliche Konstruktionen Rücksicht genommen worden, so dass der modernen Bauweise ein entsprechender Raum vorbehalten blieb.

Zu beziehen durch alle Buchhandlungen oder direkt von

Uhlands technischem Verlag, Otto Politzky, Leipzig.

Spannrollen

mit Oelumlauf

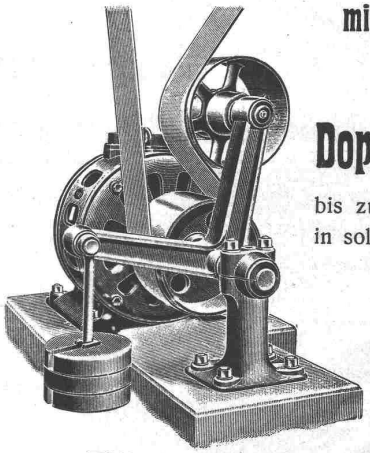

geliefert für

Doppel-Riemen

bis zu **1200** mm Breite in solider, sachgemässer Konstruktion

durch

Eisenwerk Wülfel

Grösstes Werk von Europa für die ausschliessliche Fabrikation von

Transmissionen.

Kataloge, Kostenanschläge, Projekte durch

Eisenwerk Wülfel, Filiale Basel

32 Blumenrain. — Telephon 2206.

Dampfmesser

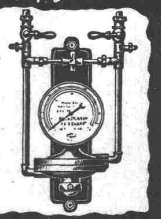

D. R. P. D. R. G. M.
Auslandspatente.

Eckardt's Belastungsmesser

ist unentbehrlich

für jeden **Dampfbetrieb.**

Dampfverbrauch direkt ablesbar

Keine Stopfbüchsen-Genaue Anzeige

Jede Belastungsschwankung sofort ablesbar

J. C. Eckardt, Stuttgart-Cannstatt.

Reparaturen

von

elektr. Maschinen, Motoren, Transformatoren und Apparaten jeder Provenienz

besorgt prompt und billig

Elektro-Mechan. Reparatur-Werkstätte Zürich

Burkhard, Hiltpold & Spälti

Zürich III, Industriequartier, Hardturmstr. 121, Fabrik Orion.

Telephon Nr. 8355. Telegramme: Elektromechan.

System „Considère."

Umschnürter Beton. Schweiz. Patent. **Beton fretté.**

Für Säulen (überhaupt Druckglieder), Unterzüge, Träger, **Pfähle,** Träger- und Bogen-Brücken, Maschinen-Fundamente etc. etc., höchste Leistung, geringster Eisen-Aufwand, wirtschaftlicher wie alle anderen Bügelsysteme; die Patente und Lizenzen in andern Staaten liegen nur in Händen von Weltfirmen, welche Industrie- und Ingenieurbauten grössten Stiles ausführen.

Lizenzen sind vergeben an die grössten Betonbaufirmen der Schweiz. Gesucht werden noch Lizenznehmer zu günstigen Bedingungen für das Ausführungsrecht von Fall zu Fall für die ganze Schweiz. Vor unberechtigter Ausführung wird **gewarnt.**

Verletzer werden unnachsichtlich verfolgt. Broschürer, Kostenvoranschläge und Bedingungen an ernste Reflektanten durch die **alleinausführungsberechtigte Inhaberin und Firma:**

Ingenieur- u. Verwertungsbureau f. d. Schweiz. Considère-Patent, Luzern-Maihof.

Telegramm-Adresse: Betonfretté, Luzern.

Aus Zürich: HH. Locher & Cie., Maillart & Cie., Fietz & Leuthold, Theodor Bertschinger, S. Zipkes, Schweiz. Hohlsteindecken-Gesellschaft R. Faber A.-G., Morel & Cie., Tiefbau- und Eisenbetonbau-Gesellschaft, Sander & Co.
Aus Basel: Betz & Cie., Ed. Zueblin & Cie., Ing. Binder-Friedrich.
Aus Luzern: J. Blattner, Gebr. Keller, A.-G., Int. Siegwartbalken-Gesellschaft.
Aus Bern: F. Pulfer, Andr. Beck, Architekt.
Aus St. Gallen: J. Merz & Cie., Theod. Seeger & Cie., Gebrüder Bonaria, Maillart & Cie.
Aus Neuchâtel: Société anonyme de Construction, Rychner frères.
Aus Lausanne: G. A. Meyer, A. Paris & L. Berthod, Jean Zumbrunnen.
Aus Genf: Poujoulat fils; L. Perrier, Entrepreneur.
Aus Solothurn: Ed. Stüdeli.
Aus Fribourg: Ed. Fischer-Reydellet.
Aus Lenzburg: H. Fischer.
Aus Burgdorf: Ing. M. Schnyder.
Aus Brugg: Hunziker & Cie.
Aus Chur: Ing. Schmid, Weesen, mit Gebr. Caprez.
Aus Schaffhausen: Hablützel-Gasser.
Aus Baden: Baugeschäft Biland.

Schweizer. Sprengstoff A.-G. Cheddite

vormals SOCIÉTÉ UNIVERSELLE D'EXPLOSIFS

Fabrik in Jussy (Kt. Genf) Bureau: Zürich, Bahnhofstrasse 73, Telephon 10223

Cheddite und Gelatine-Cheddite

in verschiedenen Qualitäten. Hervorragende Sprengstoffe für Sprengarbeiten jeder Art.

Handhabung sicher. **Versand als Eil- und Stückgut.**

Sprengkapseln und Zündschnüre (eigenes Fabrikat)

Höchste Auszeichnung: Weltausstellung Brüssel 1910 und Turin 1911.

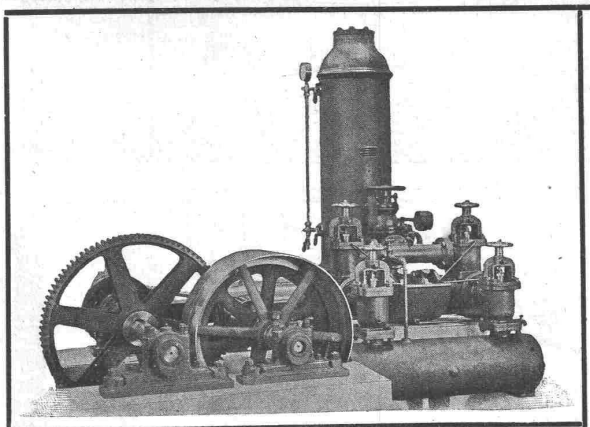

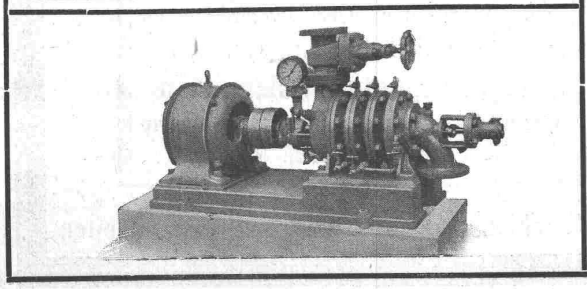

Aktiengesellschaft der

Maschinenfabrik von Louis Giroud in Olten

Kolbenpumpen für jede Druckhöhe, als Fabrikpumpen und zur Wasserversorgung.
Hochdruck- und Presspumpen für Drücke bis 300 Atmosphären und mehr.

Niederdruck-, Mitteldruck- und Hochdruck-

Zentrifugalpumpen,

letztere ein- und mehrstufig, für jede Druckhöhe, für Riemenantrieb oder direkten Antrieb durch Elektromotoren.

Rotationspumpen, Schraubenpumpen für Handbetrieb. Speziell für **Gaswerke: Teerpumpen, Ammoniakwasserpumpen, Syphonentleerungspumpen.**

Ingenieur-Bureau
Arlesheim bei Basel
Alfred Jaggi
Dipl. Ingenieur.
Langjähriger Beamter des **Eidg. hydrometrischen Bureaus.**
Eisenbahn-, Strassen- u. Wasserbauten
Wasserversorgungen u. Kanalisationen.
Spezialist in
Hydographischen Untersuchungen!
Expertisen. **Konsultationen.**

Gustav Kuntze, Göppingen 13 (Württemb.)
Schmiedeeiserne, genietete und hartgelötete oder geschweißte
KUNTZE-RÖHREN
mit Flanschen oder Muffen.
Spezialität: Turbinen-Rohre in jeder Dimension.
Rohre für Tunnel-Bauten.
Rohre für Wasserversorgungs-Anlagen.

Verlangen Sie Prospekte und Muster über unsere
LINOLEUM-UNTERLAGEN
Litosilo-Kunstholz-Estrich
Bims-Estrich mit Planolin-Abglättung
Kork-Estrich
PLANOLIN - AUSEBNUNGEN
sofort trocknend
Wir übernehmen die Ausführung mit jeder Garantie und liefern das Planolin mit Gebrauchsanleitung zur Selbst Herstellung.
Ch. H. Pfister & Co., Basel 7.

Metallgiesserei und Armaturen-Fabrik Lyss
Wasserdruck-Reduzier-Ventil

Ueber ein Jahr lang durch das Wasserwerk der Stadt Bern probiert u. glänzend bewährt.
Jeder Wasserdruck kann beliebig reduziert werden.
Funktioniert auch bei sand- und kalkhaltigem Wasser tadellos.
Störungen ausgeschlossen
Gutachten v. Ingenieuren und Architekten zur Verfügung.

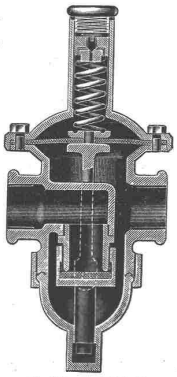

✠ Pat. 46478 ✠ Pat. 46478
Verkauf nur durch Installateure u. Wiederverkäufer.

Ad. Aeschlimann, Fabrik von Sperrholzplatten, Meilen

Die Gesellschaft der **L. v. Roll'schen Eisenwerke**
erzeugt auf ihrem Hochofen- und Gussröhrenwerke in **Choindez** (Berner Jura)
aus **zähem** Gusseisen (gleichem Material wie für Hochdruck-Gussröhren)
vertikal gegossene und in **heissem Zustande** geteerte

Gusseiserne Sockel für Holzmasten

Patent der Bernischen Kraftwerke.

Bahnstation: **Choindez S.B.B.** — Adresse für Briefe und Telegr.: **Eisenwerke Choindez.**

Rud. Meyer, A.-G. für Maschinen- und Bergbau, Mülheim a. d. Ruhr.
Generalvertreter: Diplom-Ingenieur **Wrubel, Bern,** Spitalgasse 17.
Lieferanten der Luftkompressoren und Bohranlagen für den Lötschbergtunnel (Nordseite), für den Juradurchstich bei Vallore etc. etc.

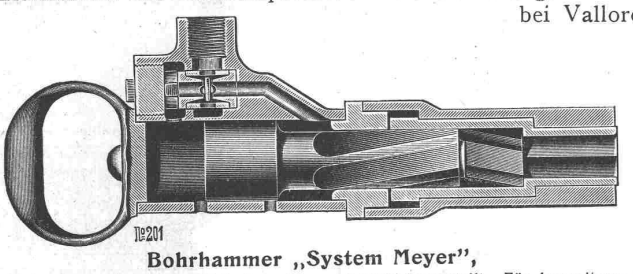

Bohrhammer „System Meyer",
16 kg Gewicht, ganz aus Schmiedeeisen und Stahl hergestellt. Für Ausweitung von Tunnels, für sämtliche Gesteinsarbeiten in Gruben, für Schachtabteufen und Steinbrucharbeiten

Luftkompressoren jeder Grösse, Antriebsart und Druckhöhe. — Stossende Gesteinsbohrmaschinen. — Handbohrhämmer für Luft- und Wasserspülung. — Vollständige Druckluftbohranlagen für Tunnel- und Steinbruchbetriebe. — Abbauhämmer und Betonstampfer. — Druckluftlokomotiven. — Hochdruck- und Rotationskompressoren. — Turbo-Kompressoren und -Gebläse. — Dampfturbinen. — Presslufterhitzer.

Kittlose Glasbedachungen.

G. Zimmermann
Stuttgart.

Oberlichter jeder Art,

Shedfenster und Shedrinnen
mit Walzeisen- oder Stahlblechsprossen, ✠ Patent, garantiert wasserdicht — kein Abtropfen von Schwitzwasser.

G. Zimmermann, Stuttgart.

Viele Tausend Quadratmeter für eidgenössische Behörden und Private geliefert.

Gesellschaft der L. v. Roll'schen Eisenwerke, Gerlafingen.
Werk: **Giesserei Bern** in Bern.

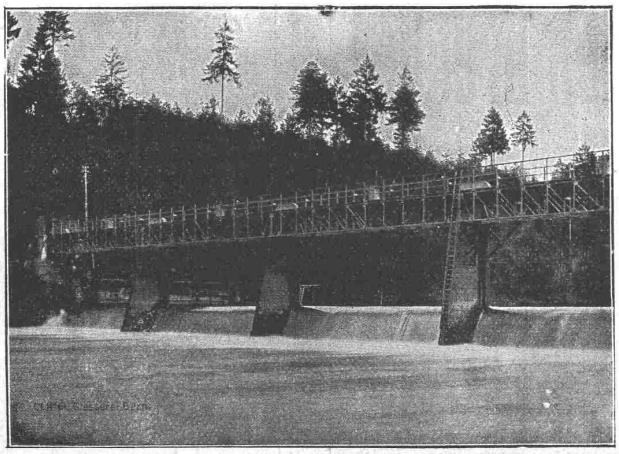

Konstruktionswerkstätten.

«Grand Prix» an der Internationalen Ausstellung Mailand 1906 und «Grand Prix» an der Internat. Ausstellung der Anwendungen für Elektrizität in Marseille 1908 für **Seilbahnen u. Zahnstangenoberbau.**

Spezialfabrik für
Schleusenanlagen
für Wehre und Kanäle in jeder Grösse und nach verschiedenen Systemen.

Gleit- & Rollschützen.

Andere Spezialitäten der Firma:
Hebezeuge, Eisenbahnmaterial, Seilbahnen und Zahnradbahn-Oberbau.

Nähere Angaben und Projekte, sowie Referenzen stehen zu Diensten.

Hohlblockmaschine „Phönix"

ist eine sehr praktische Maschine zur Herstellung von Betonhohlblöcken.

Mischer für Mörtel, Beton, Farbe.
Steinbrecher.

Granitoidplattenpressen, Schleif- und Poliermaschinen,
Formen für Rohre, Stufen etc.
Zementdachziegelmaschinen, Zementmauersteinmaschinen.

Maschinenfabrik
Dr. Gaspary & Co., Markranstädt b. Leipzig.

Katalog Nr. 140 frei

Ueber **25,000** elektrische Uhren eigenen Systems im Betrieb.

MAGNETA
Fabrik elektrischer Uhren A.-G.
Zürich V, Gloriastrasse.

Schäffer & Budenberg, G. m. b. H.
Maschinen- und Dampfkessel-Armaturen-Fabrik
Filiale Seebach bei Zürich — Post- und Bahnstation Oerlikon.

PATENT-BUREAU
E. BLUM & Cie DIPL. INGENIEURE
GEGRÜNDET 1878 · ZÜRICH · BAHNHOFSTR. 74

Erfinder
verlangen Sie den **„Centralanzeiger für patentindustrielle Unternehmungen"** (Offizielles Organ des schweiz. techn. Vereins) **Zürich,** Seefeldstrasse 17.

Scharfe, sauber druckende Clichés liefert Herm. Fischer ZÜRICH I.

Schweizerische . . .
Werkzeugmaschinenfabrik Oerlikon

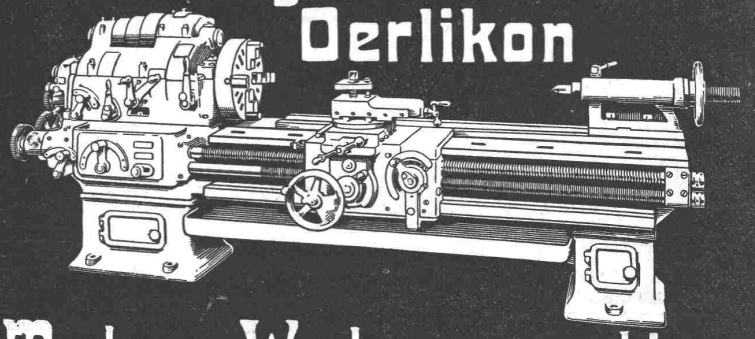

Moderne Werkzeugmaschinen

OFENFABRIK SURSEE

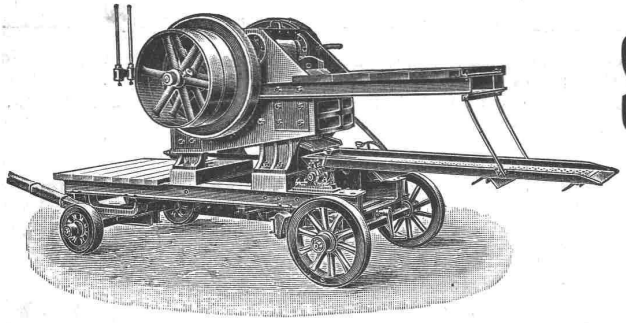

Steinbrecher.

Neueste schmiedeiserne Konstruktion mit und ohne Sandwalzwerk.

Viele Maschinen im Gebrauch. — Beste Referenzen.

Robert Aebi & Co., Zürich I.

AUTOGENWERK
SIRIUS
G M B H

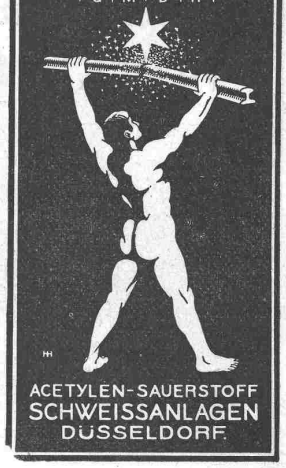

ACETYLEN-SAUERSTOFF SCHWEISSANLAGEN DÜSSELDORF

Generalvertretung für die Schweiz:
Joh. Wiederkehr, Zürich IV
Niklausstr. Nr. 3.