Zeitschrift: Schweizerische Bauzeitung
Herausgeber: Verlags-AG der akademischen technischen Vereine
Band: 43/44 (1904)
Heft: 2

Werbung

Nutzungsbedingungen
Die ETH-Bibliothek ist die Anbieterin der digitalisierten Zeitschriften auf E-Periodica. Sie besitzt keine Urheberrechte an den Zeitschriften und ist nicht verantwortlich für deren Inhalte. Die Rechte liegen in der Regel bei den Herausgebern beziehungsweise den externen Rechteinhabern. Das Veröffentlichen von Bildern in Print- und Online-Publikationen sowie auf Social Media-Kanälen oder Webseiten ist nur mit vorheriger Genehmigung der Rechteinhaber erlaubt. Mehr erfahren

Conditions d'utilisation
L'ETH Library est le fournisseur des revues numérisées. Elle ne détient aucun droit d'auteur sur les revues et n'est pas responsable de leur contenu. En règle générale, les droits sont détenus par les éditeurs ou les détenteurs de droits externes. La reproduction d'images dans des publications imprimées ou en ligne ainsi que sur des canaux de médias sociaux ou des sites web n'est autorisée qu'avec l'accord préalable des détenteurs des droits. En savoir plus

Terms of use
The ETH Library is the provider of the digitised journals. It does not own any copyrights to the journals and is not responsible for their content. The rights usually lie with the publishers or the external rights holders. Publishing images in print and online publications, as well as on social media channels or websites, is only permitted with the prior consent of the rights holders. Find out more

Download PDF: 04.12.2025

ETH-Bibliothek Zürich, E-Periodica, https://www.e-periodica.ch

MASCHINENFABRIK OERLIKON

OERLIKON BEI ZÜRICH

Motoren für Gleichstrom, Drehstrom und Wechselstrom

Spezial-Motoren für Hebezeuge

Staubdicht und wasserdicht verschlossene

Kapsel-Motoren **Stufen-Motoren**

Gruben-Motoren Webstuhl-Motoren

Klein-Motoren.

Gesellschaft der

Ludwig von Roll'schen Eisenwerke

Filiale: **Giesserei Bern** liefert:

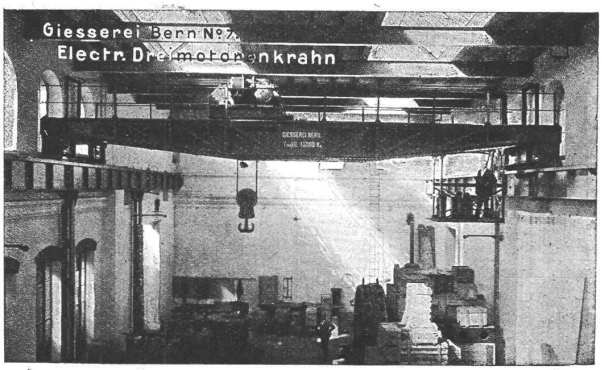

Hebezeuge jeder Art als **Laufkräne,** und feste oder fahrbare **Drehkräne** für Hand- und speziell **elektrischen** Betrieb; **Aufzüge** für hydraulischen, **elektrischen** und Transmissionsbetrieb.

Eisenbahnmaterial als **Drehscheiben** und **Schiebebühnen** für Wagen und Lokomotiven; Hand-, **Dampf-** und **elektrischer** Betrieb. **Weichen** für **Haupt-** u. Nebenbahnen, für **Vignol-** u. **Rillen**-Schienen. **Barrieren** mit und ohne Verriegelung und Vorläuten.

Zahnstangenoberbau; komplette Seilbahnen für Güter- und Personentransport. (Eigene **patentierte** Systeme.) Seit 1898 21 Touristen-Seilbahnen geliefert.

Schleusenanlagen für Hand- und elektrischen Antrieb. Hydraulische, automatische **Zementsteinpressen.**

Angaben über zahlreiche Ausführungen, Referenzen, Projekte und Kostenvoranschläge stehen zu Diensten.

Rudolf Mosse, Zürich, alleinige Inseraten-Annahme für die **Schweizer. Bauzeitung.**

Cement-, Kalk- & Cementsteinfabrik

Käpfnach b. Horgen

empfiehlt ihre seit 25 Jahren in der verschiedensten Verwendung erprobten Produkte wie:

Cementsteine

in allen Formaten für Rohbau und gewöhnliches Mauerwerk,

Kaminformsteine, div. Formsteine

für Schächte und Stollenmauerung,

Gartensteine und Platten, leichte Tuffsteine

für Scheidewände und Riegelmauerwerk, ferner

Ia. Röhrencement, Hydr. Schwer. Kalk und Cementröhren

10—16 *cm* weit.

Normenfestigkeit, prompte Bedienung und billigste Preise zusichernd.

Otto Wehrle, Emmendingen (Baden),
Maschinenfabrik, Kesselschmiede, Kupferschmiede.
Spezialfabrik für **moderne Brauerei- und Mälzerei-Einrichtungen.**

Maschinelle Nietung!

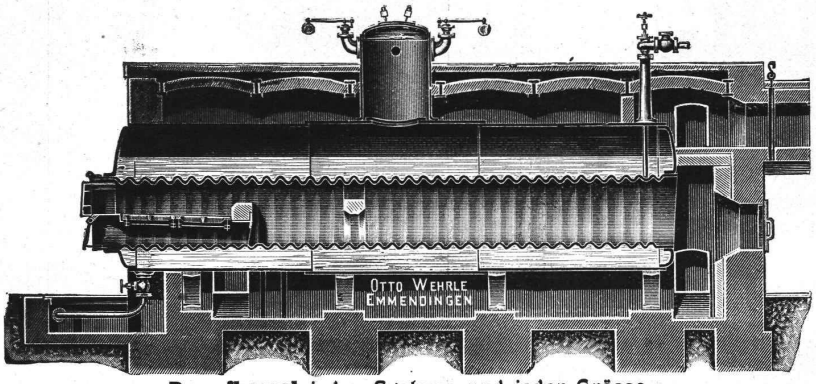

Maschinelle Stemmung!

Dampfkessel jeden Systems und jeder Grösse.
Reservoirs, Vorwärmer, Asphalt- und Seifenkessel, **Eisenkonstruktionen.**
Blecharbeiten und Kupferschmiedarbeiten jeder Art.
Transmissionen neuester Konstruktion, **Pumpen** und **Aufzüge** für alle Zwecke.
Apparate für die chemische Industrie.

Schweiz. Akkumulatorenwerke Tribelhorn A.-G. Olten.

Elektrische Motorwagen & Motorboote. Akkumulatoren
für Kraft und Licht.
Vorteile: Bisanhin unerreichte Einfachheit.
Schweiz. Akkumulatorenwerke Tribelhorn A.-G. Olten.

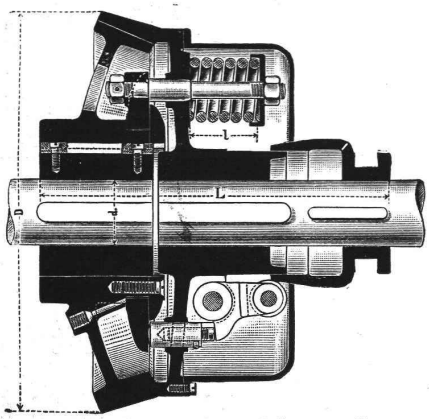

Unsere
Pat. Reibungs-Kupplung
zeichnet sich aus durch:
Einfache, solide Konstruktion;
Leichtes, stossfreies Ein- und Ausrücken während des Betriebes;
Geringe Abnützung;
Vollkommene Sicherheit gegen selbsttätiges Ein- und Ausrücken;
Bequeme Zugänglichkeit aller Teile;
Billige Preise.
Maschinen-Fabrik St. Georgen b. St. Gallen.
Kom.-Ges.
Ludwig v. Süsskind.
Prospekte und Preislisten gratis.

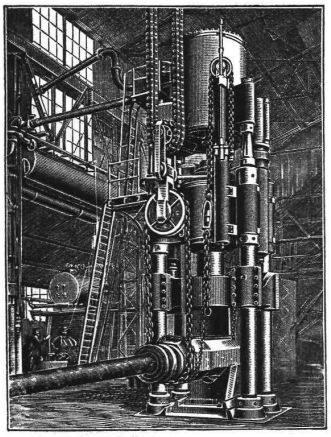

Haniel & Lueg
Maschinenfabrik
Eisen- und Stahlwerk
Düsseldorf-Grafenberg.
Hydr. **Nieteinrichtungen** mit beweglichen und festen Nietern,
Hydr. **Blechbiegemaschinen,**
Hydr. **Flansch- und Börtelmaschinen.**
Hydr. **Schmiedepressen, Scheren,** u. s. w.
Hydr. **Hebevorrichtungen,**
Schmiedestücke aus Stahl, Flusseisen und Nickelstahl, in jeder Grösse bis zu 40 000 *kg* Stückgewicht,
Stahlformguss bis zu 50 000 *kg* Stückgewicht.
Dampfhydraulische Schmiedepresse.
Vertreter für die Schweiz: Ingenieur A. Rubin, Zürich, Bahnhofstr. 94.

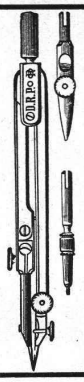

Fabrik-Zeichen
gesetzlich geschützt.
Präzisions- und Schul-Reisszeuge.
E. O. Richter & Co.,
Chemnitz i. Sachsen.

Leichte, wasserdichte
Loden u. Waterproof
f. Pelerinen, Havelocks
Joppen und Hosen.
Sämtliche Ausrüstungsgegenstände für Touristik und Sport.
Fertige Kostüme für Damen
Massanfertigung.
Stoffver auf moterwoise.
Muster zu Diensten.
Fritsch & Cie.,
Nachf. v. Jordan & Cie.
60 Bahnhofstrasse 60
neben **Frz. Carl Weber,** Spielwaren.

Best assortiertes Lager
von Ia. Qualität
Schwenkseilen,
Flaschenzug- und Aufzugseilen.
15—45 *mm* und bis 200 *m* lang,
Bindseile
beliebiger Dicke und Länge,
Gerüststricke, Spitzstrangen,
Maurerschnüre, Senkelschnüre,
Drahtseile
für Transmissionen und Aufzüge,
Wagenfett, Seilschmiere, Bast-Tragband
empfiehlt bestens
D. Denzler, Seiler,
Zürich.

Emil Steiner
Mech. Werkstätte und Maschinenhandlung
Wiedikon-Zürich
empfiehlt sich zur Lieferung von neuen und gebrauchten
Werkzeugmaschinen aller Art
Drehbänke, Bohrmaschinen.
Hobelmaschinen, Feldschmieden etc.
Transmissionen
in allen Systemen u. Dimensionen. Stets grosses Lager in gebrauchten und neuen
Wellen, Riemenscheiben, Häng- u. Stehlager
zu billigen Preisen.

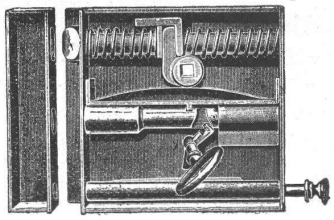

„Reform"
Türschloss der Zukunft.

Patentiert in:
Deutschland **Frankreich** **Italien**
Oesterreich **Russland** **Schweiz**
Amerika **D. R. G. M.**

Dauerhaft — Billig — Einfach.

WÜSCHER & Co.,
Feuerthalen bei Schaffhausen.

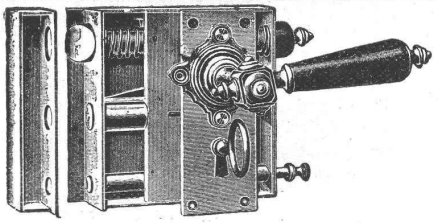

van BAERLE'S
Kesselsteinsoda
MARKE SS.

Wirksamstes und billigstes Mittel gegen Kesselsteinansatz in Dampfkessel.
Man verlange Prospekt von den alleinigen Fabrikanten
Gebr. van Baerle, Fabrik chem.-techn. Produkte.

Bad- u. Wasch-Einrichtungen

1. Beschädigung des Kessels durch den Betrieb absolut ausgeschlossen.
2. Ueber Erwarten rasches Kochen der Wäsche und grösste Ersparnis an Zeit und Brennmaterial.

Patentierte und anerkannt beste Konstruktion

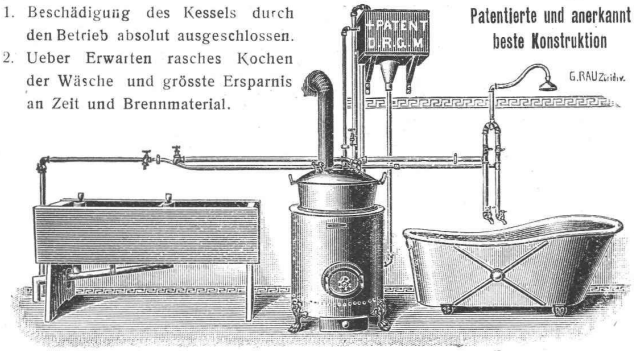

GEBR. LINCKE, **ZÜRICH,** Seilergraben 57/59.

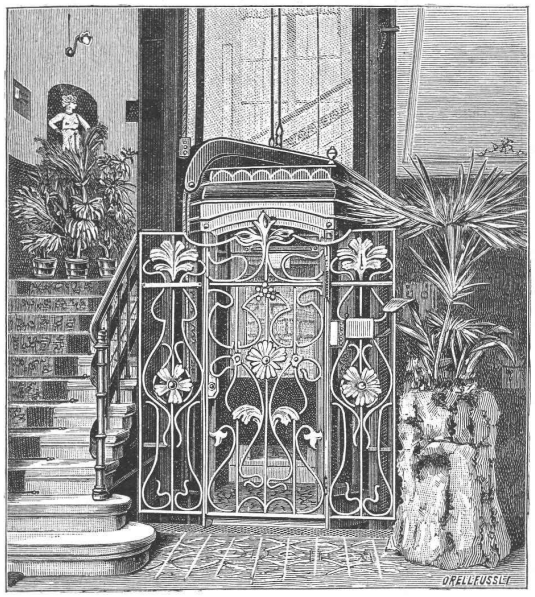

C. Wüst & Comp. in Seebach-Zürich

bauen als Spezialität:

Elektrische Personen- und Warenaufzüge
mit Pfeilradwinde nach eigenem patentiertem System.

Beste Aufzugswinde der Gegenwart,
welche vermöge ihres geringen Stromverbrauchs **an jedes Lichtnetz** (also auch Einphasenstrom) angeschlossen werden kann.
Eine **Druckknopfsteuerung** eigenen Systems ermöglicht die Benützung des Aufzuges **ohne Führer** durch jedes Kind.
Billigste Anschaffungs- und Betriebskosten.
Absolut ruhiger Gang. Präciseste Steuerung. Vorzügliche Fangvorrichtung.
Projekte u. Kostenvoranschläge gratis. Man verlange ausführlichen Prospekt.
Feinste Referenzen über ausgeführte Anlagen.

Isolier-Materialien für Bauzwecke:

Isolier-Filzkarton gegen Schall, Kälte u. Hitze
Isolier-Papiere (gegen Feuchtigkeit)
Asphalt-Dachpappen, echt schlesischem Holzzement
Ia. Karbolineum, Dachlack, Asphaltkitt, Schiffskitt etc.
Meynadier & Cie., Zürich,
— Klausstrasse 33 — Telephon 1143. —

Aktien-Gesellschaft „Reussengrube"

Thüring. Gewerbe- und Industrie-Ausstellung zu Erfurt 1894. **Staatspreis.**
Telegr.-Adresse: Reussengrube-Gerareuss.

Erdfarben- u. Verblendstein-Fabrik zu **Kretzschwitz b. Gera-Reuss**
Verblendstein-Werke I. Ranges
empfiehlt

Sächs.-Thüring. Industrie- und Gewerbe-Ausstellung zu Leipzig 1897. **Ehrenpreis der Stadt Leipzig.**
Fernspr.-Anschl. Amt Gera Nr. 311

Verblend- und Profil-Steine, Terrakotten etc.
in jeder gewünschten Farbe, wie **hell-** und **dunkelrot, lederfarben, gelb, lichtgelb, ockergelb, hell-** und **dunkelgrau** (Sandsteinfarben).
Glasuren in allen Farben feinste Qualität, garantiert haarrissfrei und wetterbeständig.
Anfertigung von **Zeichnungen für Verblendsteinfassaden** gratis.
Grosse Staats- und Privatbauten ausgeführt.
Zeugnisse von Behörden. Muster gratis und franko.
Vertreter: **F. Sponagel & Co., Zürich.**

Duchapt Caron Paris

Alleiniger Fabrikant

35-jähriger Erfolg ✧ ✧ 27 Medaillen.
Gegen Feuchtigkeit der Mauern, frischen Gips und Salpeterbildung Anstreiben auf Zement.
Caron' sche Tünchen
Alleinverkauf für die Schweiz:
Gips-Union A.-G., Stadthausquai 11, **Zürich.**

Zentrifugalpumpen

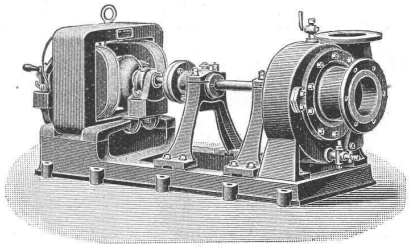

jeder Art, speziell
Hochdruck-Zentrifugal pumpen

Menck & Hambrock, Altona-Hamburg 32.

Zugfrei. Closets Geruchlos.
überall anwendbar, wo **wenig** oder **kein Wasser** zur Verfügung. Für Fabriken, Kasernen, Schulen, einfache und bessere Wohnungen.
J. A. Braun, Stuttgart W.

Facettier-, Schleif- und Polierwerke Seebach, Spiegelbelege-Anstalt
Fensterglas
Draht- und Rohglas
Glasjalousien etc. etc.

Grambach & Linsi, Brunng. 8 & 10, **Zürich**
Spezialität:
unbelegt plan **Spiegelglas** Ia. belegt facettiert
Telegramm Grambachlinsi Zürich. **in allen Façonen.** Telephon 2290.

Höchste Auszeichnung
Goldene Medaillen
Zürich 1894, Genf 1896.
Man verlange Preise über alle Tafelgläser

Anerkannt beste Sorten
Dynamit verschiedene Stärken für alle Sprengzwecke.
Zündschnüre
Sprengkapseln
liefert
Dynamit Nobel A.-G. Zürich
Mythenstrasse 21.
Fabrik in Isleten (Uri).
Dépôts in der ganzen Schweiz.

Ad. Schulthess, Zinkornamentfabrik
Mühlebachstr. 62 & 64 Zürich V.

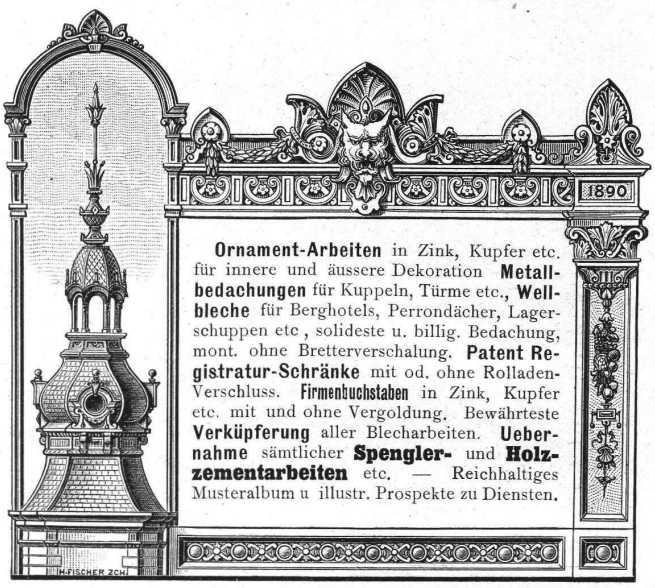

Ornament-Arbeiten in Zink, Kupfer etc. für innere und äussere Dekoration **Metallbedachungen** für Kuppeln, Türme etc., **Wellbleche** für Berghotels, Perrondächer, Lagerschuppen etc., solideste u. billig. Bedachung, mont. ohne Bretterverschalung. **Patent Registratur-Schränke** mit od. ohne Rolladen-Verschluss. **Firmenbuchstaben** in Zink, Kupfer etc. mit und ohne Vergoldung. Bewährteste **Verküpferung** aller Blecharbeiten. **Uebernahme** sämtlicher **Spengler-** und **Holzzementarbeiten** etc. — Reichhaltiges Musteralbum u. illustr. Prospekte zu Diensten.

Moderne apeten
deutsche, französische und englische Fabrikate
Tekko-apeten (Haupt-Depot)
Schweizer-Fabrikat, waschbar, enorm solid, desinfizierbar.
Sanderson's-apeten
erstklass. engl. Fabrikat, wunderschöne Friese.
Lincrusta-apeten
schönster Ersatz für Holztäfer, billige.
Engl. **Plafond-apeten**
plastisch, leicht, dauerhaft.
Letzte Neuheit: Fab-Ri-Ko-Na
amerikanischer Wandstoff, in allen Farben, uni oder künstlerisch bemalt (Alleinvertretung f. die Schweiz).
Musterkarten und Kataloge auf Wunsch umgehend franko.
Voranschläge prompt. — Zivile Preise. — Sorgfältige Ausführung.
J. Bleuler, Tapetenlager,
38 Bahnhofstr. — **ZÜRICH** — Bahnhofstr. 38

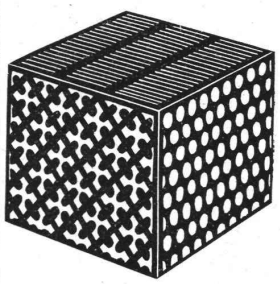

Gelochte und gepresste Bleche
jeder Art.
Metalldraht-Gewebe
in Messing, Kupfer, Bronze etc. in jeder Nummer
sowie sämtliche
Maschinen für Papier-, Pappen- und Holzstoff-Fabrikation.
Maschinenbau und Metalltuchfabrik Akt.-Ges.
Raguhn i. Anh.

Ia. komprimierte blanke Stahl-

Grösstes Lager. Prompte und billige Bedienung.
Affolter, Christen & Co., Basel.
Eisen und Stahle en gros.

Echtes Drahtglas von St. Gobain
liefern ab **Lager** und ab **Fabrik** billigst.
Grösste Haltbarkeit unter Garantie.

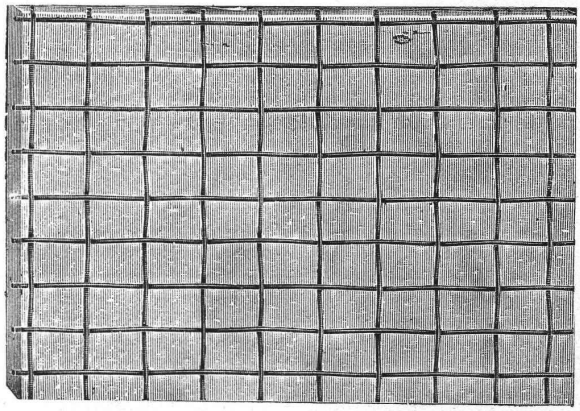

Hellstes Licht.
die Vertreter:
Ruppert, Singer & Cie., Zürich.

Rocalith-Estrich beste **Linoleum-Unterlage** an Stelle von Gipsestrich
trocknet und erhärtet in 24 Stunden.
Billigste Preise. Muster und Kostenvoranschäge zu Diensten.
Carl Pfalz & Cie., Basel.

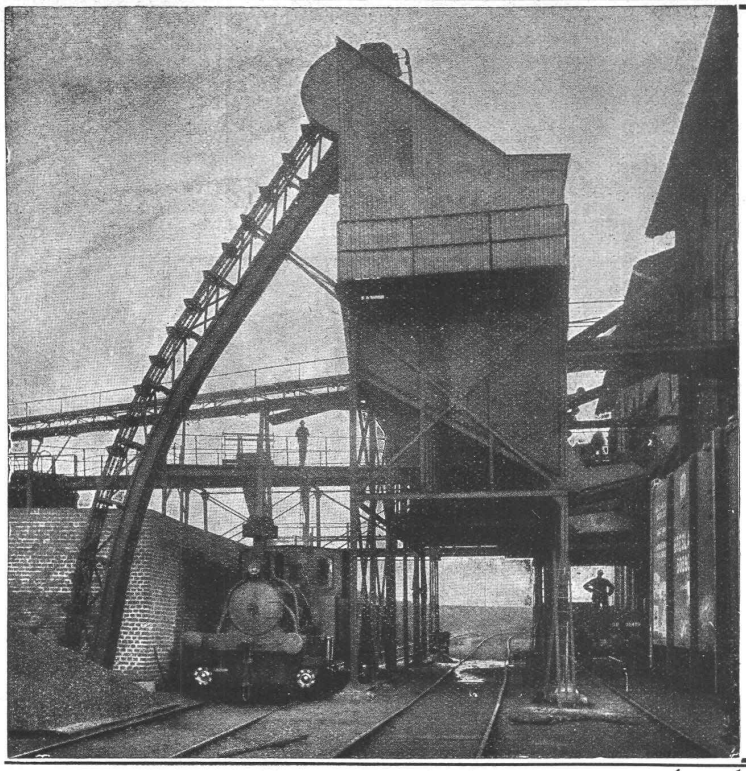

A. Stotz
Eisengiesserei und Apparate-Bauanstalt
Stuttgart
gegründet 1860
liefert als Spezialität:
Transport-Apparate für Massengüter jeder Art,
wie Elevatoren, Transporteure, Aufzüge, Transportschnecken, Förderrohre, Kesselbeschickungs-Anlagen etc. etc.
in allen Grössen und für alle Verhältnisse.

Zerlegbare Treib- und Stahlbolzenketten.

Herstellung von schmiedbarem Eisenguss, Temperstahlguss und Grauguss in anerkannt vorzüglicher Qualität.

Kataloge, Projekte und Ingenieurbesuch zur Verfügung.

Erstklassige Referenzen.

Flügel-Pumpen
zu m Heben von Wasser, Petroleum, Lauge etc.

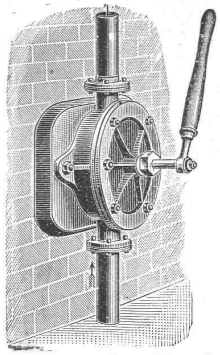

Pumpen und Armaturen jeder Art.
Bopp & Reuther, Mannheim.

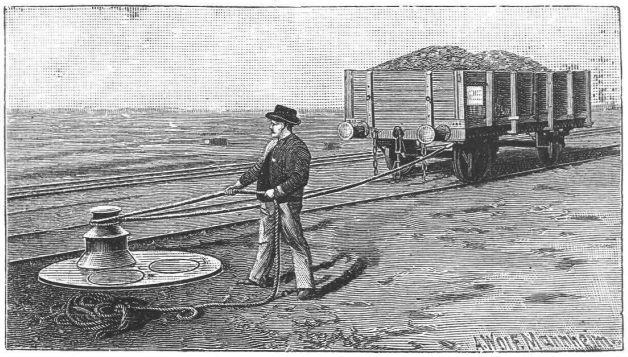

Joseph Vögele, Mannheim
liefert seit 1842:
Weichen jeder Bauart und Spurweite für Haupt- und Nebenbahnen;
Herzstücke; Kreuzungen;
Drehscheiben und **Schiebebühnen** für Lokomotiven und Wagen, mit Hand-, Dampf- und elektr. Antrieb.
Drehscheiben mit Fuhrwerk befahrbar;
Rangierwinden, Spills, elektr. angetrieben, **Stellwerke, Schlagbäume.**

Vertreter für die Schweiz:
Wolf & Graf, Zürich.

A. Jucker, Nachf. von
Jucker-Wegmann,
Papierhandlung z. Hecht. Schiffläude 22, **Zürich.**

Grosses Lager
von
Pauspapieren, Pausleinen,
und **Zeichnenpapier,**
Rollen und Bogen,
in nur vorzüglichen Qualitäten.
Holzzementpapier, Dachpappen, Bodenbelag- u. Teppich-Unterlag-Papiere.

Holz-Terrazzo
Bester fugenloser Bodenbelag.
Fusswarm, feuerfest, wasserbeständig, elastisch, sanitär und staubfrei.
Referenzen! — **Keine Magnesitverbindung.** — Garantie!
Herm. Schultze, bautechn. Bureau
Weinbergstrasse 53 — **ZÜRICH IV** — Telephon 2939.

Georg Meyer & Kienast
Bahnhofplatz **Zürich.**
Photographische Artikel.
Zum Photographieren von Architekturen etc. liefern wir photographische Apparate von Fr. 4.— bis Fr. 400.—.
Litote Stereo-Apparat Fr. 48.—.
Katalog gratis.

Fahrbare Versetzmasten
für Sandsteinbauten etc., System Voss.
Rüstungen entbehrlich. Bedeutende Kosten- und Zeitersparnis.
Ia. Zeugnisse und Referenzen. Patente angemeldet.
Alleinfabrikation für die Schweiz:
Kesselschmiede Richterswil.

Rickentunnelunternehmung A.-G. Wattwil
ist zur Zeit
Käuferin von 2—3 Lokomotiven
mit 75 cm Spurweite; und 5 km Geleise mit Laschen und Bolzen.

Steinbruch-Gesellschaft Ostermundigen
bei Bern.
Blauer und gelber Sandstein. Lieferung als Rohmaterial aufs Mass in jeder Grösse oder behauen nach Plänen und Zeichnungen.

Soeben ist erschienen:
Academy Architecture
and Architectural Review
von
Alex. Koch, Architect,
vol. 25 (1904 I) Fr. 5.—, geb. Fr. 6.— vorrätig bei
Caesar Schmidt, Buchhandlung, **Zürich,** Fraumünsterstrasse 14.

Stelle gesucht:
Cementier, als **Vorarbeiter,** dem ein grösseres Geschäft zur selbständigen Verwaltung übergeben werden könnte, **sucht** passende **Stellung.** Beste Zeugnisse stehen zu Diensten.
Gefällige Offerten unter Chiffre **Z. B. 5627** an **Rudolf Mosse, Zürich.**

Tüchtiger
Ingenieur
wird gesucht.
Bewerber sollen im **Maschinenfach** gründlich bewandert sein und im **Patentwesen** Kenntnisse besitzen. Bei Beteiligung leitende Stellung. Ausführliche Offerten mit Referenzen unter Chiffre Z. K. 5735 an
Rudolf Mosse, Zürich.

Ingenieur oder **Techniker**
gesucht,
der zuverlässig, im Eisenbetonbau erfahren ist und selbständig Arbeitspläne und Eisenauszüge anfertigen kann. Eintritt sofort.
Offerten an die **Frankfurter Betonbau-Gesellschaft, Frankfurt a. Main.**

Betriebsingenieur.
Gesucht ein tüchtig., gewandter, sowohl praktisch als theoretisch gebild. Betriebsingenieur für eine Maschinenfabrik mit 400 Arbeitern.
Es wird in erster Linie darauf gesehen, dass derselbe das Lohn- u. Kalkulationswesen von Grund aus kennt, hauptsächlich aber in Bezug auf Arbeitseinteilung, Organisation u. Einführung neuer Arbeitsverfahren hervorragendes leiste. Geeignete Bewerber wollen ihre Angebote m. Angabe d. Alters, d. Lebenslaufes, d. bisherigen Stellungen, d. Gehaltsanspr. u. d. Eintrittstermins unt. Z R 5442 richten an die Annoncen-Expedition
Rudolf Mosse, Zürich.

Gesucht:
jüngerer Geometer,
tüchtiger Zeichner-Operateur. Eintritt event. sofort. Offerten unter Chiffre O F 6832 an
Orell Füssli-Annoncen in Zürich.

Gesucht
ein in Kostenanschlägen und Abrechnungen gewandter, auf Baustelle erfahrener und auch mit Ausführung von **Eisenbetonkonstruktionen** vertrauter, **zuverlässiger**
Bautechniker
mit Kenntnis der franz. Sprache.
Offerten mit Angabe der bisherigen Tätigkeit, des Alters und der Gehaltsansprüche gefl. sub Chiffre Z. C. 5678 an **Rudolf Mosse** in **Zürich.**

Diplom. Betriebsingenieur,
tatkräftig, gewissenhaft, **für bedeutendes chemisches Werk in Elsass-Lothringen**
gesucht
für sofort. **Protestant, verheiratet, kräftiger Wuchs,** ansprechendes Auftreten, Alter 28 bis 35 Jahre. Elsässer oder Schweizer bevorzugt. Gute Lebensstellung bei befriedigenden Leistungen. **Kenntnis des Deutschen u. Französischen Bedingung, die des Italienischen erwünscht.**
Lebenslauf, Photographie, Copie der wissenschaftlichen u. praktischen Zeugnisse erbeten sub **F. G. A. 143** an **Rudolf Mosse, Frankfurt a. M.**

Ingenieure u. **Techniker** erhalten Stellungen d. d. Techn. Bureau **Spitz & Co., Berlin W 57,** Potsdamerstrasse 70a.

L. Lutz'sche Lederkohlenwerke
Gernsbach i. M.
liefern Lederkohlen billigst und reell in jedem Quantum.

Architekt,
selbständig arbeitend, mit achtjähriger Praxis, der mehrere Jahre in einem ersten Architektur-Bureau Deutschlands tätig war, **sucht dauernde Stellung** in einem Architektur- oder Baugeschäft.
Offerten sub Z E 5480 an
Rudolf Mosse, Zürich.

Ingenieur
(Schweizer), seit Jahren im Auslande in grossen Etablissements in selbständigen Stellungen tätig, erfahren im Bau von **Dampfmaschinen** liegender als auch stehender Anordnung mit Ventil, Corliss- oder Schiebersteuerung, **Dampfkessel, Pumpen, Bergwerksmaschinen, Kondensationsanlagen,** allgemeiner Maschinenbau, gewandt im Verkehr mit der Kundschaft, u. Geschäftsabschlüssen, Kalkulation etc., sucht entsprechende Stellung. Kenntnis der französischen, italienischen und englischen Sprache.
Gefl. Offerten sub Z G 5357 an
Rudolf Mosse, Zürich.

Junger Bautechniker
mit sechsjähriger Praxis und zwei Semestern Hochschule, sucht während der Monate August, September und Oktober passende Beschäftigung.
Gefl. Offerten erbeten sub Chiffre Z.Q. 5516 an **Rudolf Mosse, Zürich.**

Avis.
Etudiant de l'école d'ingénieurs de Lausanne cherche **un emploi** dans un chantier ou bureau d'ingénieur pour ses vacances d'été.
S'adresser sous **G. Nicole,** Tonnelles 2, **Lausanne.**

Fremder Architekt,
welcher seine persönliche Mitarbeit an einer der letzten in der Schweiz prämiierten Konkurrenzen nachweisen kann, firm in Innendekoration, Mobiliar, Fassade-Entwurf,
sucht Stelle
in der **Schweiz** oder **Ausland.** — Zeichnungen, Zeugnisse auf Verlangen.
Anfragen unter Z. D. 5504 an **Rudolf Mosse, Basel.**

Ferienstellung
sucht Student des Bauingenieurfaches, Absolv. einer kgl. preuss. Tiefbauschule, 2½ Jahre Praxis, zum 15. Juli. Offerten unter Z. V. 5696 an **Rudolf Mosse, Zürich.**

Gesucht.
Bautechnisch gebildeter junger Mann,
gesetzten Alters für ein grosses Fabriketablissement zum 15. Juli oder 1. August. Derselbe muss energischen Charakters und befähigt sein, Schreiner- und Schlosserwerkstätten fachmännisch zu beaufsichtigen, sowie vorkommende Bauarbeiten in und ausser der Fabrik zu leiten. Nur gut empfohlene Bewerber wollen ihre Offerte einreichen unter Chiffre **Za G. 1108** an **Rudolf Mosse, St. Gallen.**

Feiner technischer
ZEICHNER
sucht Stelle auf ein **Patentbureau** nach Zürich, Bern, Basel, St. Gallen oder Genf.
Gefl. Offerten unter Z. Q. 5391 an die Annoncen-Expedition
Rudolf Mosse, Zürich.

Jüngerer Architekt
auf Bureau und Baustelle erfahren, mit besten Zeugnissen aus Schule u. mehrjähriger Praxis, **sucht** passende **Stellung** in solidem Baugeschäft od. Architekturbureau.
Gefällige Offerten erbeten unter **Z. G. 5682** an **Rudolf Mosse, Zürich.**

Polytechniker wünscht über die Ferien bei einem Ingenieur oder Geometer in die **Praxis zu treten.**
Offerten unter Z.C. 5653 mit Angabe der Bedingungen an **Rudolf Mosse, Zürich.**

Bautechniker,
durchaus praktisch und theoretisch gebildet, flotter Zeichner, m. Ia. Zeugnissen **sucht** mögl. sogleich anderwärts **Stellung.** Gefl. Offert. unter Z. Z. 5650 an **Rudolf Mosse, Zürich.**

Betriebstechniker,
gewandt, energisch, erfahren im allgemeinen Fabrikbetriebe der Elektrotechnik und des Maschinenbaues **sucht Anstellung** in einer Fabrik.
Gefl. Offerten unter Chiffre Z. N. 5638 an **Rudolf Mosse, Zürich.**

Electricien-tecnicien,
ayant été employé pendant plusieures années dans une grande maison de constructions électriques, en qualité de **constructeur-calculateur**; occupé à présent dans le service d'un **tramway électrique**; désire place comme
Chef d'exploitation
d'une grande installation de la Suisse ou de l'etranger. Références et Certificats à disposition.
S'adresser sous chiffre Z. L. 5586 à **Rodolphe Mosse, Zürich.**

Gesucht
Junger, tüchtiger
Techniker
auf **Eisenkonstruktionen,** mit dem Ausarbeiten von Werkzeichnungen und Materialauszügen vertraut. Ausführliche Bewerbungen mit Gehaltsansprüche zu richten unter Z. B. 5677 an die Annoncen-Exped. **Rudolf Mosse, Zürich.**

Heliographien
Ein Bauburcau, das die Heliographien seiner Pläne nicht selbst ausführt, nimmt für deren Erstellung **Offerten** entgegen. Letztere sind unter Chiffre U 4065 Y an **Haasenstein & Vogler, Bern,** zu richten.

Herzgl. Baugewerkschule
Sr.-Unt. **Holzminden.** Wr.-Unt.
11. Apr. 31. Okt.
verbunden mit Maschinenbauschule,
Verpflegungsanst. Dir.: E. Haarmann.

Gesucht
zu **sofortigem Eintritt** ein künstlerisch durchaus befähigter, akademisch gebildeter
Architekt.
Gefällige Offerten unter Chiffre **Z. W. 5622** an die Annoncen-Expedition **Rudolf Mosse, Zürich.**

A louer à Montreux
des **locaux spacieux** de construction récente **avec forces motrices très importantes,** électriques, hydrauliques et à vapeur à disposition. Conviendraient à toute espèce d'industrie.
Pour visiter et renseignements s'adresser au bureau de la Société Electrique Vevey-Montreux, Les Jumelles, Territet.

Un
ingenieur électricien
trouverait à se placer avantageusement pour la direction et l'exploitation d'une usine électrique. Entrée de suite.
Adresser offres avec prétentions références et indication de date d'entrée à la **Société des forces motrices du Doubs, Porrentruy.**

In **Eisenkonstruktionen** u. **allg. Maschinenbau** bewanderter, junger
Masch.-Techniker,
mit 4 Jahren Praxis, selbst. in Ausführung von kleinen statischen Berechnungen, Werkstattzeichnungen u. Materialauszügen, **sucht** bald. **Stellung.** Gefl. Offerten sub Z N 4088 an **Rudolf Mosse, Zürich.**

Zu verkaufen
event. Lizenz abzugeben,
Schweiz. Patent Nr. 28946
betreffend
eine Vorrichtung für gleichzeitige oder getrennte Steuerung **dreier** Wellen od. Elektromotoren. Auskunft erteilen Mrs. **Herren & Guerchet,** Rue Petitot, **Genève.**

Dynamo,
110 Volt Gleichstrom, zirka 10 Pferde stark, wird
zu kaufen gesucht.
Haab & Cie.,
Wolhusen (Luzern).

Für Cementkunststeinfabriken.
Sämtliche Steinmehle, Terazzokörnungen u. Würfel liefert billigst die Cementwarenfabrik von
F. H. Malang,
Kressbronn a. Bodensee
(Württemberg).
Muster u. Preislisten franko.

Sachsen-Altenburg.
Technikum Altenburg
Maschinenbau. Elektrotechnik
Programm kostenfrei.
Lehrwerkstätte

Rudolf Mosse
Alleinige Inseraten-Annahme für die
„Schweiz. Bauzeitung".

Druck von Jean Frey, Buch- und Kunstdruckerei, Zürich.