Zeitschrift: Schweizerische Bauzeitung
Herausgeber: Verlags-AG der akademischen technischen Vereine
Band: 41/42 (1903)
Heft: 26

Werbung

Nutzungsbedingungen
Die ETH-Bibliothek ist die Anbieterin der digitalisierten Zeitschriften auf E-Periodica. Sie besitzt keine Urheberrechte an den Zeitschriften und ist nicht verantwortlich für deren Inhalte. Die Rechte liegen in der Regel bei den Herausgebern beziehungsweise den externen Rechteinhabern. Das Veröffentlichen von Bildern in Print- und Online-Publikationen sowie auf Social Media-Kanälen oder Webseiten ist nur mit vorheriger Genehmigung der Rechteinhaber erlaubt. Mehr erfahren

Conditions d'utilisation
L'ETH Library est le fournisseur des revues numérisées. Elle ne détient aucun droit d'auteur sur les revues et n'est pas responsable de leur contenu. En règle générale, les droits sont détenus par les éditeurs ou les détenteurs de droits externes. La reproduction d'images dans des publications imprimées ou en ligne ainsi que sur des canaux de médias sociaux ou des sites web n'est autorisée qu'avec l'accord préalable des détenteurs des droits. En savoir plus

Terms of use
The ETH Library is the provider of the digitised journals. It does not own any copyrights to the journals and is not responsible for their content. The rights usually lie with the publishers or the external rights holders. Publishing images in print and online publications, as well as on social media channels or websites, is only permitted with the prior consent of the rights holders. Find out more

Download PDF: 31.07.2025

ETH-Bibliothek Zürich, E-Periodica, https://www.e-periodica.ch

Bd XLI. Revue polytechnique No 26.

Schweizerische Bauzeitung

Wochenschrift
für Bau-, Verkehrs- und Maschinentechnik
Herausgegeben
von
A. WALDNER
Dianastrasse Nr. 5, Zürich II.

Verlag des Herausgebers. — Kommissionsverlag: Ed. Rascher, Meyer & Zeller's Nachfolger in Zürich, Rathausquai 20.

Organ
des Schweizer. Ingenieur- und Architekten-Vereins und der Gesellschaft ehemaliger Studierender des eidg. Polytechnikums in Zürich.

Abonnementspreis:
Ausland... Fr. 25 per Jahr
Inland.... „ 20 „ „
Für Vereinsmitglieder:
Ausland... Fr. 18 per Jahr
Inland.... „ 16 „ „
sofern beim Herausgeber abonniert wird.
Abonnements nehmen entgegen: *Herausgeber, Kommissionsverleger* und *alle Buchhandlungen* und *Postämter.*

Insertionspreis:
Pro viergespaltene Petitzeile oder deren Raum 30 Cts.
Haupttitelseite: 50 Cts.
Inserate nimmt **allein** entgegen:
Die Annoncen-Expedition von
RUDOLF MOSSE
in *Zürich, Berlin, Breslau, Dresden, Frankfurt a. M., Hamburg, Köln, Leipzig, Magdeburg, München, Nürnberg, Stuttgart, Wien, Prag, London.*

Bd XLI. ZÜRICH, den 27. Juni 1903. No 26.

Wasserversorgung und Hydrantenanlage
ENGI (Kt. Glarus).
Bauausschreibung.

Die Gemeinde Engi eröffnet Konkurrenz über:
1. Erstellung der **Brunnenstube und Zuleitung,** 150 *mm.*
2. Erstellung eines **Reservoirs von 800** m^3 **Inhalt samt Armaturen;** Leerlaufleitung in Steingutröhren 400 *m* 8 und 15 *cm* Kal. Für Konstruktion in armiertem Beton sind Pläne und Berechnung beizulegen.
3. Liefern und Legen von ca. **3600** *m* **Gussröhren mit Formstücken** von 180, 150, 120 und 100 *mm* Kal. samt Erdarbeit; ferner Liefern und Versetzen von **36 Ueberflurhydranten und 19 Schiebern.**
4. Erstellung der **Hauszuleitungen und Installationen.**

Pläne und Bauvorschriften liegen zur Einsicht auf der Gemeinderatskanzlei Engi auf, wo Eingabeformulare bezogen werden können; weitere Auskunft wird dort und auf dem Bureau des Unterzeichneten erteilt. Schriftliche Offerten auf das Ganze oder einen Teil sind bis Montag den 6. Juli 1903 unter der Aufschrift «Wasserversorgung Engi» an Herrn Gemeindepräsident Blumer zu richten.

Mels, den 22. Juni 1903. Für die Baukommission:
C. Schmid, Ingr.

CONCOURS.

La Compagnie des Tramways de Neuchâtel met aux concours les travaux de **béton armé, toiture du bâtiment des remises** et **chauffage central** pour la construction à l'Evole des bâtiments de remise, dépôt, atelier et administration.

Les plans et cahiers des charges sont à la disposition des intéressés au bureau de M. *L. Châtelain, architecte à Neuchâtel.*

Clôture du concours 20 juillet à midi.

Bautechniker,

theoretisch und praktisch gebildet, mit guten Fertigkeiten in Bureauarbeiten und etwelchen Erfahrungen in der Feuerpolizei, **findet** als **Experte** für Gebäudeschatzungen Beschäftigung. **Schriftliche** Bewerbungen unter Beigabe von Ausweisen nimmt entgegen:

Das Finanzdepartement des Kts. Solothurn.

Jaeger's Hochdruckgebläse
(effektvoll auf 3 *m* Wassersäule drückend) und
Jaeger-Pumpen
sind in der ganzen Welt verbreitet.
C. H. Jaeger & Co., Leipzig-Pl.
Grösstes Werk dieser Branche.

Winterthurer
Mosaikplatten
für **Bodenbeläge** und **Wandverkleidungen.**
Ferner **Trottoirplatten, Kesselhausplatten, Maschinenhausplatten.**
A. Werner-Graf (vormals Huldreich-Graf).
Mosaikplattenfabrik in Winterthur.

KOENENsche PLANDECKE

✠ Patent Nr. 23511
Billigste und rationellste
Massivdecke
für Wohn- u. Geschäftshäuser
(Untersicht rissfrei!)

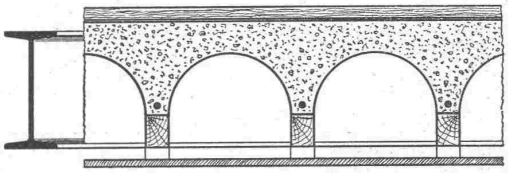

Patentinhaber für die Schweiz:
Burckhardt & Betz
BASEL
Vertreter:
Alb. Wyss & Cie., Biel,
P. Poujoulat, Genf,
Baur & Cie., Zürich,
J. Merz, St. Gallen,
M. Zschokke, Aarau.
H. Büchi, Frauenfeld,
Mordasini & Holliger, Neuchâtel.
Ad. Fischer-Reydellet, Fribourg,
Bernh. Hauser, Interlaken,
Stüdeli & Probst, Solothurn.
Oscar Kästli, Münchenbuchsee.
Weitere Vertreter gesucht, wo keine Vertreter, direkte Ausführung.

LOKOMOBILEN
MOTOREN — BAULOKOMOTIVEN
zu **KAUF** und **MIETE** empfiehlt:
FRITZ MARTI, Aktiengesellschaft, Winterthur.

Keine Federn.
Einfachster u. bester
Oberlicht-Verschluss.
Martin Keller, Zürich
37 Bahnhofstrasse 37.

Die **Hausinstallationen für elektrische Beleuchtung in der Gemeinde Bätterkinden** werden hiemit zur Konkurrenz ausgeschrieben.

Eingaben sind bis **3. Juli** nächsthin der dasigen **Gemeindeschreiberei** einzureichen.

Strassenbau.

Die Ausführungskommission der neuen Feldeinteilung in Baldingen eröffnet Konkurrenz über die Ausführung einer zirka 2 *km* langen Strasse.

Kostenvoranschlag Fr. 23000.

Eingaben sind bis den 1. Juli an Herrn **Ammann Keller** in **Baldingen** (Kt. Aargau) einzugeben. Daselbst können auch die Pläne eingesehen und Eingabeformulare bezogen werden.

Olten, 16. Juni 1903. Aus Auftrag:
G. Keller, Geometer.

MISE AU CONCOURS.

L'école d'électrotechnique du Technicum du Locle s'ouvrira en octobre 1903.

Le **poste de directeur de cette école** est mis au concours. La préférence sera donnée à **un ingénieur-électricien** connaissant le travail pratique.

Traitement initial fr. 4000 ou fr. 4500 par an.

Entrée en fonctions en août ou septembre 1903.

Les inscriptions seront reçues jusqu'au **30 juin 1903** par **M. Charles Perregaux,** administrateur du Technicum du Locle, qui fournira tous les renseignements utiles.

Für eine

Kirche

in exponierter Lage sollen **wetterdichte, schmiedeiserne Fenster** mit **Luft-Flügeln** angefertigt werden. Es werden nur Garantie bietende Lieferanten berücksichtigt. Diese wollen sich melden unter Chiff. Z Z 5150 an die Annoncen-Expedition **Rudolf Mosse, Zürich.**

Projektierungen und Vermessungen

jeglicher Art, sowie Ausarbeitung von Submissionen, Aufstellung von Abrechnungen, Disponieren schwieriger Bauten und Einrichtung der Baustellen werden von praktisch erfahrenem Ingenieur gewissenhaft und billig ausgeführt. Eigene Instrumente. Beste Referenzen. Gefl. Offerten unter «Tiefbau» an **Rudolf Mosse, Basel** erbeten.

Ganz neu erbautes

Kalkwerk und Ziegeleianlage

(Ringofen) samt vollständiger Einrichtung mit einer steigerungsfähigen Produktion von 250—300 Waggon Kalk pro Jahr, in unmittelbarer Nähe einer Eisenbahnstation (mit Bewilligung zur Anlage eines Industriegeleises) und eines Kalksteinbruches mit ca. 50000 m^3 Steinvorrat und Lehmgrund nebst einem Wohnhaus und verschiedenen sonstigen Nebengebäuden ist unter sehr günstigen Bedingungen zu verkaufen. Anzahlung $^1/_3$ des Verkaufspreises. Nähere Auskunft erteilt **J. Kraushaar,** Baumeister in **Bregenz,** Vorarlberg.

Automobil. — Occasion.

Zu verkaufen: 1 eleganter Duc,

dreiplätzig mit Verdeck und Schirm, 4 *HP.*, 30 *km* per Stunde, Fabt. G. Richard, Paris. Leichte Handhabung, tadelloser Gang. Instruktion gratis. Preis Fr. 1800. **Jean Gygax, Carrossier, Biel.**

Aktiengesellschaft der Granitbrüche

vorm. H. Schulthess & Cie.,

LAVORGO (TESSIN).

Steinbrüche bei Lavorgo, Osogna und im Verzasca-Tal.

Lieferung von Granitarbeiten jeder Art

in kürzester Frist und zu billigsten Preisen.

Spezialität:

Balkonplatten in Verzascagranit, in beliebiger Grösse, von 10 cm. Dicke an, sehr billig.

Referenzen zu Diensten.

Mit höfl. Empfehlung

Aktiengesellschaft der Granitbrüche
vorm. H. Schulthess & Cie., Lavorgo (Tessin)

Der Präsident: *Ingr. R. Nisoli.* **Der Direktor:** *H. Schulthess.*

Für ein elektrotechnisches Bureau wird ein

Ingenieur

gesucht, der in der Ausarbeitung von Projekten und Ausführung von Montagen gute Erfahrungen besitzt.

Offerten mit Angaben über den bisherigen Lebenslauf, Alter und Gehaltsansprüche sind zu richten unter Z C 5078 an die Annoncen-Expedition **Rudolf Mosse, Zürich.**

Für Baugeschäfte.

Junger Mann, verheiratet, im gesamten Baufach durchaus bewandert, technisch und praktisch gebildet, seit 12 Jahren in vollkommen selbständiger Stellung als Leiter eines grossen Baugeschäftes (Châletfabrik) tätig, sucht sofort passende Stelle. Referenzen zu Diensten. Gefl. Offerten unter Chiffre P 3826 Q an **Haasenstein & Vogler, Basel.**

Elektrische Einrichtung zu verkaufen.

Die Stadtgemeinde Lausanne setzt am **Montag 13. Juli 1903, 9 Uhr vormittags,** wegen Entbehrlichkeit die Krafterzeugungsmaschinen-Einrichtung des Elektrizitätswerkes der Lausanner Strassenbahn dem Verkauf aus, bestehend aus:

3 kompletten Gasapparaten von 150 HP., System Fichet & Heurtet für Mischgas, mit 2 Dampfkesseln Field.
3 Gasmotoren mit ca. 130 HP. System Crossley.
3 Krafterzeugungsmaschinen mit 550—600 Volt Spannung, 130 HP., System Thury.
1 Survolteur mit Motorbetrieb, System Thury.
1 Batterie Accumulatoren mit 300 Elementen zur Aufnahme von ca. 675 Stunden-Ampères.
1 Automatischen Reduktor, Masstabelle und Messinstrumenten.

Alle Maschinen und Apparate können bis zum Tage des Verkaufs besichtigt werden.

Wegen Auskunft wende man sich an das Bureau du Service de l'Electricité de la ville de Lausanne, Rue de Pré 25.

Holzcement-Dächer

nach bester, bewährter Ausführung mit oder ohne **Spenglerarbeiten** übernimmt mit langjähriger Garantie zu billigsten Preisen

A. Mathys,
Molkenstr. 6, **Zürich III.**

Gesellschaft der

Ludwig von Roll'schen Eisenwerke

Filiale: **Giesserei Bern** liefert:

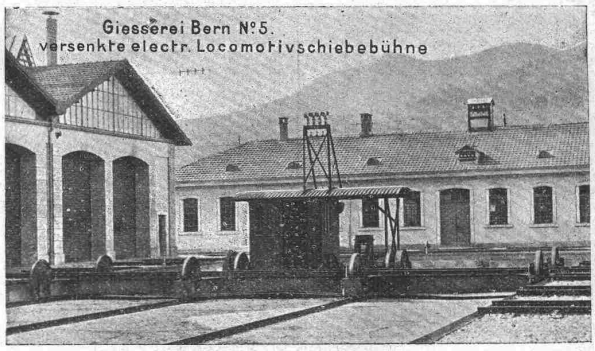

Hebezeuge jeder Art als: **Laufkräne,** und feste od. fahrbare **Drehkräne** für Hand- und speziell **elektrischen** Betrieb; **Aufzüge** für hydraulischen, **elektrischen,** und Transmissionsbetrieb.

Eisenbahnmaterial als: **Drehscheiben** und **Schiebebühnen** für Wagen und Lokomotiven; Hand-, **Dampf-** und **elektrischer** Betrieb.
Weichen für **Haupt-** u. Nebenbahnen, f. **Vignol-** u. **Rillen-**Schienen.
Barrieren mit und ohne Verriegelung und Vorläuten.

Zahnstangenoberbau; komplette Seilbahnen für Güter- und Personentransport. (Eigene **patentierte** Systeme.) Seit 1898 15 Touristen-Seilbahnen geliefert.

Schleusenanlagen für Hand- und elektrischen Antrieb.
Hydraulische, automatische **Zementsteinpressen.**

Angaben über zahlreiche Ausführungen, Referenzen, Projekte und Kostenvoranschläge stehen zu Diensten.

R. Reiss

Fabrik technischer Artikel und Versandgeschäft.

Liebenwerda

Prov. Sachsen

fertigt und liefert als Spezialität:

Geodätische Instrumente und Messgeräte

Schreib- und Zeichenwaren aller Art.

Feinste Referenzen.

Theodolite, Nivellier-Instrumente, Messlatten, Fluchtstäbe, Bauplatzlatten, Nivellierlatten, Visierkreuze, Messbänder aus Stahl und Leinen, Winkelprismen, Winkelspiegel, Kreuzscheiben, Reisszeuge, Reissschienen u. Winkel, Reissbretter, Lichtpauspapiere, Pausleinen, Zeichenpapiere etc.

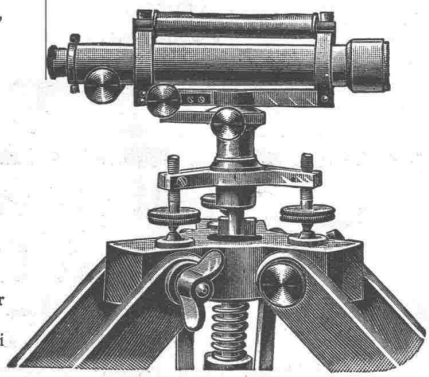

Hauptpreisliste mit über 1000 Abbildungen, sowie Musterbücher von Lichtpauspapieren, Zeichenpapieren, Pausleinen etc. werden frei und unberechnet übersandt.

Feinste Referenzen.

Vertretungen in der Schweiz unterhalte ich nicht, alle Aufträge werden sofort nach Eingang direkt von hier expediert.

Vollständige Ausrüstung technischer Bureaus.

Schadhafte durchrostete

Wellblechdächer

werden nach meinem Verfahren (D. R. P. 130408) dauernd regendicht wiederhergestellt. Wesentlich billiger, wie Erneuerung der Bleche. Langjährige Garantie.

Louis Lindenberg, Köln a. Rh.

Dachdeckbedarf. Asphalt-Pappen-Fabrik.

Dr. Münch's

Dauerfarben

bewährte Specialfarben für Eisen, Wellblech Fassaden, Stein Holzwerk

Dr. Münch & Röhrs, Berlin 21.

Vertreter: C. A. Ulbrich & Co., Zürich.

TONWARENFABRIK EMBRACH A.-G.

in Embrach, Kt. Zürich.

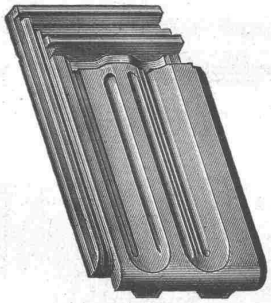

Steinzeug-Röhren.

„Rostolith"

dauerhaftester **Bodenbelag**

für Fahrstrassen, Trottoirs, Fabrik- und Stallböden,

Steine und Platten (säurefest).

Steinzeug-Platten (Saargemünder Genre).

Glasierte Tonwaren jeder Art.

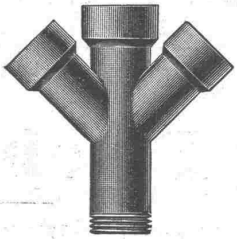

Dachziegel, Spezialität: glasierte. — Wandverkleidungen.

Formerwerkzeuge

für

Kunststein - Fabrikation

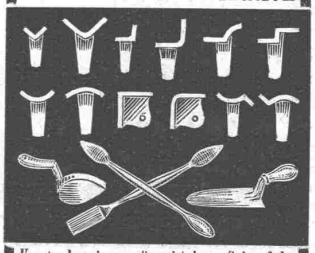

Kantenbrecher, Spachteln, Schaufeln empfiehlt

F. Kienast, Winterthur,

Illustrierte Preislisten stehen zu Diensten.

VENTILATION

erzielen Sie am wirksamsten durch Anwendung unserer

permanent lüftenden, regensicheren Hebel-Dachfenster „Ideal"

D. R. P. angemeldet.

Von Behörden vielfach angewandt und vorgeschrieben.

Lüftungserfolg bedeutend grösser durch parallel. Hub der Rahmen, leichteste Bedienung mit übersetztem Hebelmechanismus ohne besondere Zugvorrichtung, kein Verrosten oder Versagen. Unübertroffen vor allen anderen Systemen. Passend für jede Art Bedachung.

Erste Auszeichnungen, Anerkennungen u. Atteste.

Ventilations- und Schornstein-Aufsätze D.R.P. 116291.

Röhren aller Art für Entlüftung, Entstaubung, Heizung

gelötet oder genietet, hart gelötet und auf Druck geprüft.

Ständig saug. Wirkung bei jeder Witterung u. Windrichtung durch Anwendung von Innen-Kanälen, keine beweglich. Teile, kein Geräusch, kein Verschleiss, gleich vorzüglich für Entlüftung und Rauchabzug. Verlangen Sie ausführlichen illustr. Prospekt von der

Rothenfelder Blechwarenfabrik A.-G., Rothenfelde 5 (Hann.).

Telephon 2967.

Die zuverlässigsten Condenstöpfe

liefert **J. AUMUND, Ingen.,**

Werdmühlegasse 17, parterre

ZÜRICH.

Verlangen Sie Prospekt und Referenzen.

Fensterfabrik Meilen

Jacob Leuzinger

Nachf. v. A. Hulftegger

liefert alle ins Fach einschl. Arbeiten.

Fenster, Balkontüren, Glasabschlüsse.

Grosses Lager in Holz:

Föhren, Tannen, Lärchen, Eichen, Pitchpine.

Billige Schienen.

Neue Schienen mit Schönheitsfehlern, gebrauchte Schienen,

geleisfähig, mit Laschen und solche **zu Bauzwecken**, in den verschiedensten Profilen, hat fortwährend **abzugeben:**

J. Adler jun., Frankfurt a. M.

Zentralheizungen erstellen **GEBR. LINCKE, ZÜRICH.**

DYNAMITE NOBEL SOCIETE ANONYME PROCÉDÉS A. NOBEL

Anerkannt beste

Dynamit-Sorten

für alle Sprengzwecke

sowie

Zündschnüre & Kapseln

liefert **Dynamit Nobel, A.-G., Zürich**

Fabrik in Isleten (Uri). Mythenstrasse 21.

Telephon 3623.

Facettier-, Schleif- und Polierwerke Seebach
Spiegelbelege-Anstalt
Fensterglas
Draht- und Rohglas
Glasjalousien etc. etc.

Grambach & Linsi, Brunng. 8 & 10, **Zürich**

Spezialität:

unbelegt plan **Spiegelglas** Ia. belegt facettiert

Telegramm Grambachlinsi Zürich. in allen Façonen. Telephon 2290.

Höchste Auszeichnung
Goldene Medaillen
Zürich 1894, Genf 1896.
Man verlange Preise über alle Tafelgläser.

Eisen- und Metallgiesserei Seebach.

H. Bölsterli & Cie, Seebach bei Zürich.

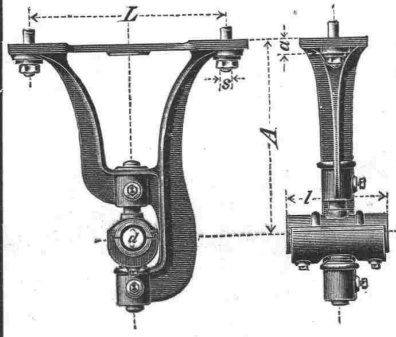

Eisengiesserei

Maschinenguss nach Modellen, Schablonen und Zeichnungen bis 10000 kg.
Zylinderguss, Dynamoguss, Bau- und Handelsguss. Formmaschinen für Massenartikel. Coquillenguss.

Metallgiesserei

Bronze, Phosphorbronze, Messing. Lagerkompositionen. Legierungen jeder Art.
Eigene Modellschreinerei.

Spezialität: **Rohguss für Transmissionen;** Hängelager, Stehlager mit Ringschmierung, Wandkonsolen, Kupplungen, Stellringe, Riemenscheiben u. s. w.

Von den gangbaren Grössen wird stets Vorrat gehalten, nicht Vorhandenes wird in wenigen Tagen fertiggestellt.

Depot in Genf: Rue du Rhône 61.

Aktien-Gesellschaft der Eisen- und Stahlwerke

von **Georg Fischer, Schaffhausen** (Schweiz).

Stahlformguss: Martinstahl — Converterstahl — Tiegelstahl.

Material für Eisenbahnen, Lokomotivfabriken, Maschinenbau, Eisenkonstruktions-Anstalten, sowie für alle Zweige der Industrie, in allen wünschbaren Härtegraden, in jeder geeigneten Form, in dichter, sauberer Ausführung, roh oder bearbeitet, als Ersatz für die verschiedensten Schmiedestücke.

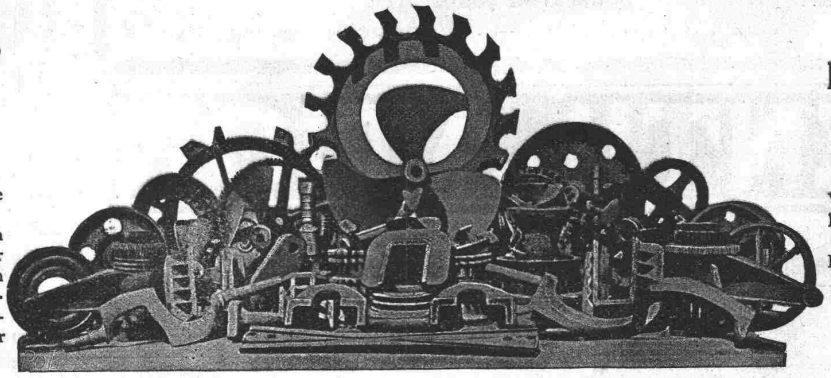

Spezialität in **Dynamostahlguss** von höchster **Permeabilität.**

Eigene Versuchs-Anstalt für Festigkeitsprüfungen, Permeabilitäts- und Hysteresis-Untersuchungen.

Chemisches Laboratorium.

Schmiedbarer Eisenguss (Temperguss, Weichguss) in sauberster Ausführung und bester Qualität nach eingesandten und vorhandenen Modellen.

Ausgedehnte Spezialeinrichtungen für Massenfabrikation.

Röhrenverbindungsstücke (Fittings) Marke **G. F.**

in schmiedbarem Guss, für Gas-, Wasser- und Dampfleitungen, von 1/8 bis 4" engl. Gasgewinde. — Schwarz und verzinkt, in unübertroffener Qualität und Ausführung. Jedes Stück genau kontrollirt. Höchste Widerstandsfähigkeit gegen innern Druck.

Reichhaltiges Lager. **Sehr ausgedehnte Massenfabrikation.** Export nach allen Ländern.

Filiale: Fittingsfabrik Singen (Grossh. Baden).