Zeitschrift: Schweizerische Bauzeitung
Herausgeber: Verlags-AG der akademischen technischen Vereine
Band: 35/36 (1900)
Heft: 19

Werbung

Nutzungsbedingungen
Die ETH-Bibliothek ist die Anbieterin der digitalisierten Zeitschriften auf E-Periodica. Sie besitzt keine Urheberrechte an den Zeitschriften und ist nicht verantwortlich für deren Inhalte. Die Rechte liegen in der Regel bei den Herausgebern beziehungsweise den externen Rechteinhabern. Das Veröffentlichen von Bildern in Print- und Online-Publikationen sowie auf Social Media-Kanälen oder Webseiten ist nur mit vorheriger Genehmigung der Rechteinhaber erlaubt. Mehr erfahren

Conditions d'utilisation
L'ETH Library est le fournisseur des revues numérisées. Elle ne détient aucun droit d'auteur sur les revues et n'est pas responsable de leur contenu. En règle générale, les droits sont détenus par les éditeurs ou les détenteurs de droits externes. La reproduction d'images dans des publications imprimées ou en ligne ainsi que sur des canaux de médias sociaux ou des sites web n'est autorisée qu'avec l'accord préalable des détenteurs des droits. En savoir plus

Terms of use
The ETH Library is the provider of the digitised journals. It does not own any copyrights to the journals and is not responsible for their content. The rights usually lie with the publishers or the external rights holders. Publishing images in print and online publications, as well as on social media channels or websites, is only permitted with the prior consent of the rights holders. Find out more

Download PDF: 04.12.2025

ETH-Bibliothek Zürich, E-Periodica, https://www.e-periodica.ch

Kalk- und Cementfabriken Beckenried Akt.-Ges. in Beckenried

Direktor: A. Steinbrunner, Rieterstrasse 48 Zürich-Enge.

Grösste Leistungsfähigkeit in Iª Hydraulischem Schwerkalk- und Cementkalk (dunkelgrau)

mit Garantie prompter Lieferung.

Fabriken in: Beckenried (Vierwaldstätter-See).

Unsere Produkte werden auf höchste Festigkeit und Volumenbeständigkeit garantiert.

Sämtliche Korrespondenzen sind nach Zürich II an Direktor Steinbrunner zu adressieren.

Telegrammadresse: **Beckenriedkalk Zürich.** Telephon Nr. 590.

Electrische

Strassenbahnen

mit Gleich- und Mehrphasenstrom.

Actiengesellschaft vormals

Joh. Jacob Rieter & Co., Winterthur.

Complete Anlagen für

Elektrische Beleuchtung u. Kraftübertragung
Elektrische Bahnen.

Elektrischer Antrieb einzelner Arbeitsmaschinen.

Hydraulische Anlagen:

Turbinen Francis, Jonval, Girard, Pelton,
Präcisionsregulatoren, hydraulische und elektrische Bremsregulatoren.

Telegraphenstangen und Leitungsmaste

aus **vorzüglichen, geraden Hölzern** d. **Schwarzwaldes** u. der **bayerischen Forsten** gewonnen, imprägniert nach den Bedingungen der Reichspostverwaltung.

Eisenbahnschwellen

jeder Holzart, beliebiger Dimensionen, getränkt oder ungetränkt, günstig gelagert für Bahn- und Wasserbeförderung, empfehlen

Gebr. Himmelsbach, vorm. J. Himmelsbach, Oberweier, in Freiburg i. B., Holzhandlung und Holz-Imprägnier-Anstalten.

General-Vertreter für die Schweiz: **Basel: Paravicini & Waldner.**

Farbenfabriken vorm. Friedr. Bayer & Co. ELBERFELD.

Dépôt: Zürich: Ed. Meier, Ecke Lang- und Bäckerstrasse 98.
Prospekte und Gebrauchsanweisung stehen jederzeit gern zu Diensten.

Vohland & Bär
--- Basel ---

Gegründet 1859. Ia. Referenzen.

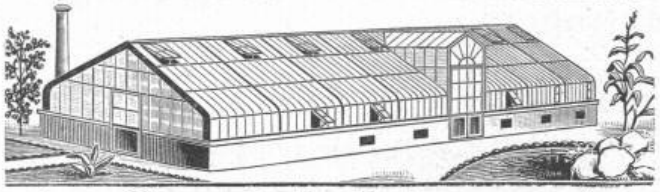

in Pitsch-Pine **Gewächshäuser** in Eisen

sowie alle andern Eisenkonstruktionen wie Treppen, Fenster, Oblichter, Vordächer, Veranden etc. etc.

Rolladen-Fabrik.

Specielle Abteilung für Kunstschlosserei.

Pläne und Kostenvoranschläge gratis.

Berliner Thürschliesser-Fabrik Schubert & Werth

Berlin C, Prenzlauerstr. 41. (Grösste Thürschliesser-Fabrik Deutschlands).

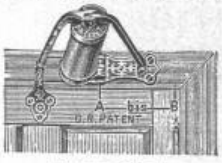

NEU! **„ADLER"** D. R.-Pat. D. R.-G.-M.

Pneumatisch. beide mit Sicherheitshebel, D. R.-Patent, Zuschlagen der Thür nicht ruiniert werden. **Hydraulisch.** können selbst durch willkürliches **3 Jahre Garantie.** **Schlossicherung.** D. R.-Patent. Einzusetzen in gewöhnl. Thürschlösser, mit Dietrichen nicht zu öffnen.

Preiscour. gr. u. fr. Auch in Eisenh. u. Schlossereien zu haben. (Nur Firma enth. echt.)

A.-G. der Ofenfabrik Sursee

vormals **Weltert & Cie.** in **Sursee.**

Filialen in Zürich, Bern, Basel, Luzern, Lausanne und Genf.

Centralheizungen aller Systeme.

Heizöfen vorzüglichster Konstruktion.

Kochherde, Waschherde, Bauguss.

Garantie. Prospekte gratis.

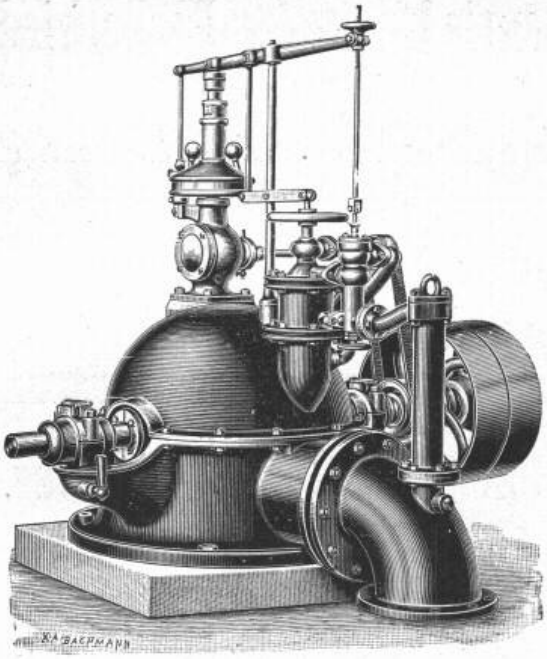

Ateliers de constructions mécaniques

Vormals: B. Roy & Co. **Vevey.** Gegründet 1830.

Turbinen aller Systeme,

Präcisions-Regulatoren,

Pumpen **Motoren**

Luftkompressoren

Hebezeuge **Transmissionen.**

Tadellose Arbeit. — Zahlreiche Referenzen.

Pläne und Kostenvoranschläge auf Verlangen.

Gutehoffnungshütte

Aktienverein für Bergbau und Hüttenbetrieb

in **Oberhausen** (Rhld.)

fertigt in ihren mit den neuesten und vollkommensten Einrichtungen ausgerüsteten Werkstätten **als Besonderheit**

Achsen und Radreifen aus bestem Siemens-Martinstahl

für Lokomotiven, Tender und Wagen aller Art,

Radgerippe (Speichenräder)

aus bestem **Schweisseisen** für **Wagen aller Art,**

fertige Radsätze für Wagen aller Art,

sowohl für **Voll-,**

als auch für **Neben-** und **Klein-Bahnen.**

Vertreter für die Schweiz: **Gebr. Stebler, Zürich.**

Hch. Lips, Möbelfabrik,

Zürich I

empfiehlt sich den Herren **Architekten, Bauunternehmern** etc. für den **inneren dekorativen Ausbau** ganzer Villen, Privathäuser, Hotels etc. und deren **vollständige oder teilweise Möblierung** nach eigenen oder gegebenen Motiven in künstlerischer Durchführung und ist zur Anfertigung von Entwürfen, Zeichnungen und Berechnungen jederzeit gerne bereit.

Bureaux und Hauptmagazine:

Löwenplatz 37, 39, 41. Zürich.

Fabrik in Altstetten.

Das technische Bureau

von

W. Hübscher-Alioth, Solothurn (Schweiz)

liefert **Pläne** zu **Bauten** für **Industriezwecke** aller Art, unter anderem **Parterre-Bauten** für **Färbereien, Bleichereien** etc., ohne jegliches Tropfen.

Beste Referenzen.

Drahtseile für Bogenlampen.

Lager in sämtlichen Seilerwaren.

Mech. Draht- und Hanfseil-Fabrik

Oechslin zum Mandelbaum

Schaffhausen.

Drahtseile

für Transmissionen, Bahnen, Aufzüge etc. aus bestem, verzinktem und unverzinktem Tiegelgussstahldraht.

Feinste Drahtschnüre

aus feinster Qualität verzinktem Stahl- und Eisendraht.

Hanftransmissionsseile

aus prima bad. Schleisshanf, Manillahanf und Baumwolle.

Hanfseile für Krahnen u. Aufzüge

mit garantiert höchster Zugfertigkeit.

Schiffseile

getheert und ungetheert.

Baumwollseile

für Selfaktoren, Laufkrahne etc.

Verdichtungsseile für Gas- und Wasserleitungen.

Draht- & Hanfseilfett. — Fackeln.

Tüchtige Monteure stehen stets zu Diensten.

Verzinkte Drahtseile für Verankerungen.

Verblend- und Formsteine in verschiedenen Farben, Glasursteine.

Weisse und crêmefarbige

Verblendsteine

— für Fassaden grossartig wirkend —

fertigt als Specialität die

Gail'sche Dampfziegelei & Thonwarenfabrik

in **Giessen.**

Radialsteine, Hourdis, Dachfalzziegel, Chamottesteine etc.

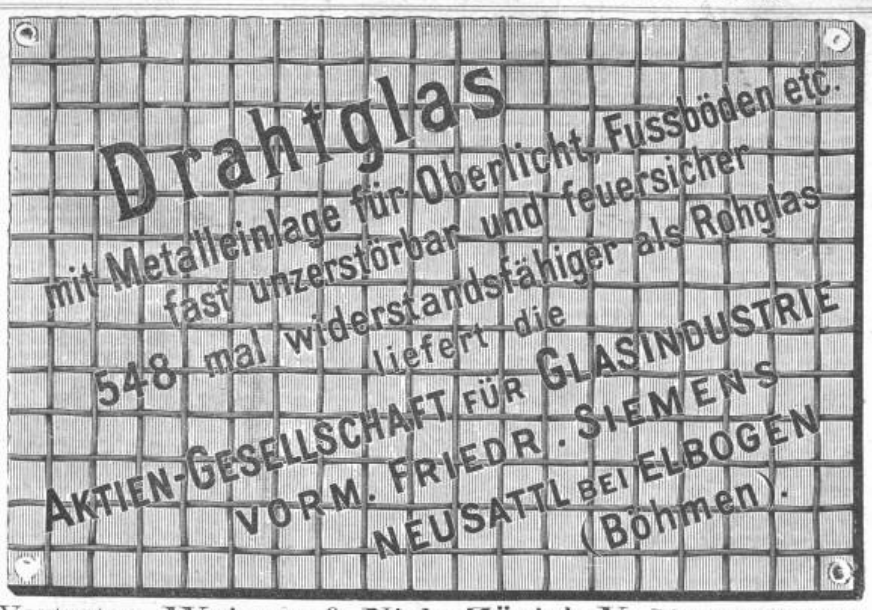

Vertreter: **Weisser & Nick, Zürich V,** Neptunstrasse.

Teilhaber gesucht.

Kaufmann sucht zwecks Fabrikation eines Artikels, der grossen Nutzen abwirft und dessen Herstellung ihm genau bekannt ist, tüchtigen **Ingenieur** der **elektrotechn. Branche,** der auch einige chemische Kenntnisse besitzt und **Fr. 6000** bar einlegen kann, als **aktiven Teilhaber.**

Angebote unter Chiffre Z S 2793 an die Annoncen Expedition **Rudolf Mosse, Zürich.**

Jacques Gros.

Villen und **Landhäuser**

Serie II, 10 Hefte à Fr. 2. 70 erscheint demnächst in monatlichen Zwischenräumen.

Zu beziehen durch

M. Kreutzmann, Zürich,
Buchhandlung für Architektur
Zähringerstrasse 45.
Telephon.

Alleinverkaufsstelle für:

Isolierrohre und Installationsmaterialien

System Bergmann

Bogenlampen Körting & Mathiesen
Messinstrumente Dr. Paul Meyer
Beleuchtungskörper der A.-G. Spinn & Sohn
Bogenlampenkohlen
Glühlampen
Porz. Isolatoren
Leitungsdrähte
in nur bewährten Ia. Qualitäten.

Brücken- & Eisenhochbau

Ingenieurbureau
Gustav Griot, Zürich V.

Dichtungsringe,

Patent Krüger bezw. Dr. Grafenberger mit Metalleinlage und Asbest oder Hanfgeflecht, für alle vorkommenden Flanschen, Mannlochdeckel, Cylinder u. Schieberkastendeckel etc., die höchsten Spannungen aushalt., liefern **J. Walther & Cie., Zürich I.**

Cummer's Patent-Trockner

Ges. m. b. H.
Hamburg-Uhlenhorst
liefert **erstklassige**
Trocken-Anlagen
für alle Rohmaterialien der keramischen und chemischen Branchen, sowie für Cement- und andere Ziegel, Thonwaren, Platten etc.
Man verlange Prospekte!

KIRCHNER & Co.,

Leipzig-Sellerhausen.

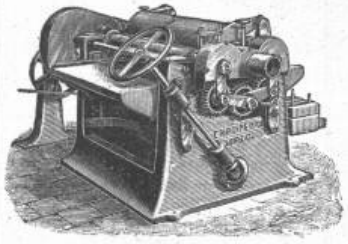

Grösste Specialfabrik von
Sägewerkmaschinen
und
Holzbearbeitungsmaschinen
Ueber 60 000 Maschinen geliefert.
62 höchste Auszeichnungen.
Filiale:
Zürich, Bahnhofstrasse 89,
TELEPHON 3866.

Felten & Guilleaume Carlswerk

Aktien-Gesellschaft, **Mülheim am Rhein,**
fabrizieren
für Telegraphen- und Telephonanlagen:
Verzinkten eisernen Telegraphendraht,
Telephon-, Bronzedraht und Doppelbronzedraht,
Installationsleitungen aller Art,

Telegraphen-Kabel
mit
Guttapercha-,
Gummi-
und
Okonit-Adern.

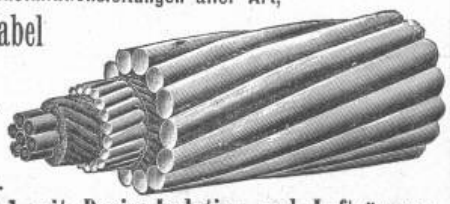

Telephonkabel mit Papier-Isolation und Lufträumen.
Ferner sämtliches Leitungsmaterial für
Elektrische Beleuchtung und Kraftübertragung,
Trolleydraht und Speisekabel für elektrische Bahnen.

Zaundraht, Stacheldraht,
Drahtgeflechte, Drahtfussmatten, Drahtkordeln etc.
TRIUMPH-STAHLDRAHTKETTEN ohne Schweissung.

Vertreter für die Schweiz: **Kägi & Co., Winterthur.**

ALB. BUSS & Cie
BASEL.
Beton-Konstructionen mit Streckmetall.

Alleinfabrikation für die Schweiz

Deckenkonstruction
Hurdis und Gipslatten.

Hurdislatten.

Riegelwände in
Holz und Eisen

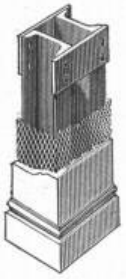

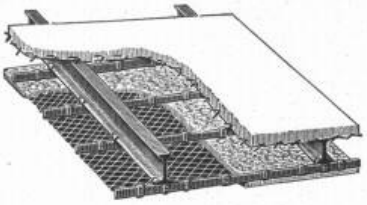

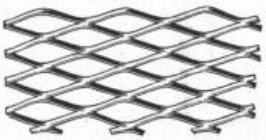

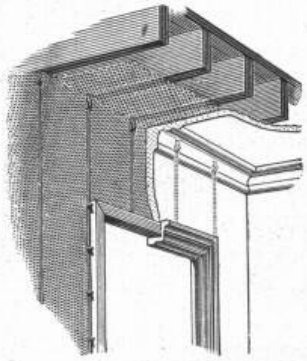

Gipslatten.

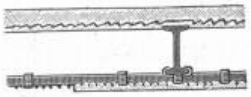

Umhüllung von
Eisenkonstruktionen.

Patentiert in allen Staaten.

Absolute Feuersicherheit. — Rasche Ausführung.

Uebernahme ganzer Gebäude in Eisen und Kombinationen mit Streckmetall.

Prospekte und Muster gratis. *Kostenvoranschläge und Pläne auf Wunsch.*

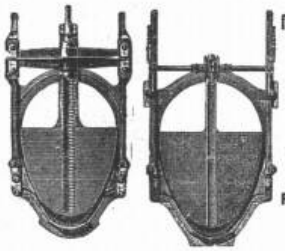

Geiger'sche Fabrik
für Strassen- und Haus-Entwässerungsartikel
Karlsruhe (Baden).
Konstruktionsbureau für Kanalisation.
Fabrikation und Lager sämtlicher Entwässerungsartikel
„System u. Patent Geiger", als:
Spül-, Stau- und Absperrvorrichtungen
für Kanäle aller Profile und Grösse
Schachtabdeckungen,
Strassen-, Hof- u. Haussinkkasten, Fettfänge, Regenrohr-Sinkkasten, Wassersteinsyphons u. s. w.
Krahn- und Schlammabfuhrwagen
für Hand- u. Pferdebetrieb
zum Reinigen der Sinkkasten.

Fabrikation von Eisele's Gasbadeofen
für Schul-, Volks- und Mannschafts-Brausebäder.
Illustrierte Preisverzeichnisse kostenfrei.

Puzzolan-(Schlacken)-Cement
liefern mit Garantie, prompt
und billig
Ed. Wüthrich & Cie.
Cementfabrik
Herzogenbuchsee.

Rollbahnschienen und Schwellen
aus der Burbacherhütte
werden in verschiedenen Profilen nebst dem dazu gehörenden
Kleineisenzeug
geliefert von
Kägi & Co., Winterthur.

Verbesserte patentierte
Priestman-Greifbagger
und fahrbare und feststehende
Krähne jeder Art,
für Hand-, Dampf-, hydraulischen und elektrischen Betrieb.

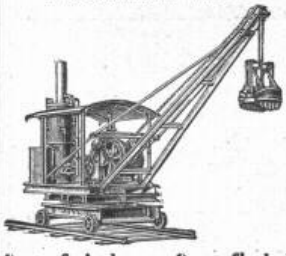

Dampfwinden u. Dampfkabel
bauen als Specialität und
halten auf Lager
Menck & Hambrock,
ALTONA-HAMBURG.

Reisszeuge
feinster Qualität und aller Systeme für Herren Architekten, Geometer, Ingenieure, Techniker und Schulen liefert die **Reisszeugfabrik**
L. Heisinger & Sohn
Nürnberg (Bayern).
6 Preismedaillen; Nürnberg 1896
«Goldene Medaille».

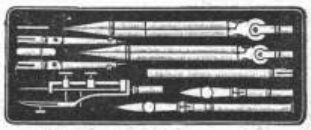

Illustr. Preislisten gratis.

Wagenfabrik Schaffhausen
C. Hanslin & Cie.
Fabrikation von Lastfuhrwerken aller Art.
Specialität:
Fuhrwerke für Bauunternehmer: Carretten, Schnappkarren, Tragbahren.
Wagenräder ab Lager. — Reparaturen.
Grösste Leistungsfähigkeit. **Prompte und billige Bedienung.**

Technikum Strelitz i. M.
Ingenieur-, Techniker- u. Meisterkurse
Maschinen- und Elektrotechnik
Gesammt. Hoch- u. Tief-Baufach.
Täglicher Eintritt.

ELEKTRICITÄTS-GESELLSCHAFT

ALIOTH

Münchenstein-Basel

und **Lyon.**

Sämtliche Maschinen u. Apparate

sowie

Einzelanlagen

und

Centralstationen

für

Licht- und Kraftverteilung.

Einrichtungen für Elektrochemie.

Elektrische Bahnen.

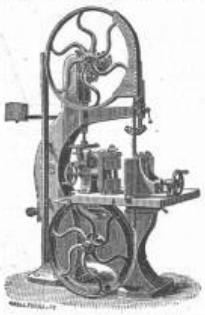

Fabriken Landquart

(Schweiz)

empfehlen als Specialität

Holzbearbeitungsmaschinen

jeder Art, neuester Konstruktion, besonders kräftig gebaut und in sorgfältigster Ausführung.

Courante Maschinen

stets auf Lager und im Betriebe zu sehen.

Illustrierte Preislisten stehen gerne zu Diensten.

Keim'sche Mineralfarben

Wetterfest! Grosse Leuchtkraft und **Brillanz! Matter Ton! Waschbar!**

Abt.: **Keim'sche Mineral-** **A. Künstlerfarben.** Abt.: **Keim'sche Mineral-** **B. Dekorationsfarben.** Abt.: **Keim'sche Mineral-** **C. Anstreichfarben.**

Gebrauchsanweisungen, Auskünfte für Abt. A, B oder C auf Wunsch zu Diensten.

Fabrik Keim'scher Farben

der Steingewerkschaft Offenstetten-München.

Keyser & Co., Zürich.

Collector-Bürsten, System Boudreaux.

Isolier-Band. Ebonit-Röhren, biegsam, Chatterton Comp.

Vulcanized Fibre. Mica.

Zu kaufen gesucht

6000 *m* Eisenbahnschienen, altes Material, nebst Befestigungsmittel, für Industriegeleise geeignet.

Offerten sind bis 31. Mai unter Chiffre D. B. an die **Annoncen-Expedition Rudolf Mosse** in **Basel** zu richten.

Heinrich Lanz, Mannheim.

Ueber **3500** Arbeiter.

Lokomobilen bis 300 PS

beste und sparsamste Betriebskraft.

Verkauft:

1896: **646** Lokomobilen
1897: **845** »
1898: **1263** »
1899: **1449** »

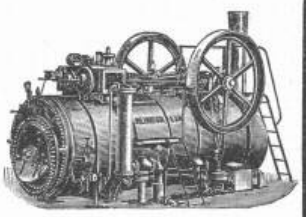

Gleicher Absatz von **keiner anderen Fabrik Deutschlands** erreicht!

F. W. Smallenburg,

Civil-Ingenieur,

Bendlikon-Zürich.

Beratung in technischen Fragen; Ausarbeitung und Begutachtung von Projekten; Aufstellung von Kostenvoranschlägen. — Eisenbahnbau, Wasserversorgungen. Konzessionsanfragen, Schienen- und Materialabnahmen.

Referenzen und Zeugnisse von ausgeführten und dem Betrieb übergebenen Wasserwerken stehen zu Diensten.

Als Bauterrain

unvergleichlich schön,

in nächster Nähe Zürichs (a. e. Tram-Station) gelegenes Rebland, ca. 2½ Jucharten, arrondiert und wenig belastet, ist aus erster Hand an einen seriösen Käufer ganz oder teilweise billig abzugeben. Interessenten belieben sich schriftlich unter Z V 3021 an Rudolf Mosse, Zürich zu melden.

Tüchtiger

Bautechniker,

gesetzten Alters, im Hoch- und Tiefbau praktisch erfahren, **sucht** infolge Beendigung grösserer Arbeiten **auf 1. Juni Stelle.**

Offerten unter Chiffre Cc 2432 Q an **Haasenstein & Vogler, Basel.**

Junger Architekt

mit mehreren Semestern Hochschulbildung, geprüfter Bautechniker, Maurer-, Zimmermanns- und Bureaupraxis, in statischen Berechnungen und Voranschlägen tüchtig und fachverständig, **sucht** auf kommende Bauzeit in ein **Architektur-Bureau** einzutreten. Französische Schweiz bevorzugt. Gefl. Offerten beliebe man an Chiffre Z B 3277 **Rudolf Mosse, Zürich,** zu adressieren.

Akad. gebildeter

Architekt

mit praktischer Erfahrung alsbald **gesucht.** Lebenslauf und Freihand-Skizzen erbeten an

Fr. Lang, Architekt, **Wiesbaden.**

Concours.

La Municipalité de Lausanne

Direction des Domaines, ouvre un concours entre les architectes suisses pour l'élaboration de plans

d'habitations salubres à bon marché,

à construire à Lausanne.

Le programme du concours est à la disposition des architectes au bureau de la Direction soussignée.

Lausanne, le 24 avril 1900.

Direction des Domaines.

Gesucht

wird für ein technisches Bureau in Zürich ein junger

Ingenieur,

geübter Statiker, wenn möglich mit Erfahrung in den armierten Beton-Bauten. **Eintritt sofort.**

Offerten unter Chiffre Z W 3272 an **Rudolf Mosse, Zürich.**

Geometer

sucht Stelle. Gute Zeugnisse über Theorie und Praxis stehen zu Diensten.

Gefl. Offerten sub Chiffre Z W 3297 an **Rudolf Mosse, Zürich.**

Junger Bautechniker,

gelernter Zeichner, militärfrei, mit prima Zeugnissen und Referenzen versehen, **sucht** Stellung in ein Baugeschäft oder Architekturbureau.

Offerten unter Chiffre Z X 3298 an **Rudolf Mosse** in **Zürich.**

Bautechniker,

theoret. u. prakt. tüchtig, mit prima Referenzen, deutsch, franz. u. ital. sprechend, **sucht** passendes **Engagement** als

Bauführer

in grösseres Baugeschäft oder als Leiter von Privatbauten, event. auch mit aktiver Beteiligung. Gefl. Offerten unter Chiffre Z P 3065 an

Rudolf Mosse, Zürich.

Dipl. Architekt,

mehrjährige Praxis auf Bureau und Bauplätzen, der deutschen, französischen, italienischen Sprache mächtig, seit 5/4 Jahr Geschäftsführer eines grossen Baugeschäftes im Elsass, **sucht** auf **1. Juli** oder **August** dauernde **Stelle** auf Bureau oder als **Geschäftsführer** eines Baugeschäftes. Prima Zeugnisse. Französische Schweiz bevorzugt.

Offerten an T 252 R **postlagernd Colmar i. E.**

Zuverläss., energ. und umsichtiger

Maschinen-Ingenieur,

Schweizer, mit langjähr. Erfahrung in Beaufsichtigung moderner Maschinen-Werkstätten (bes. Massenartikel) **sucht**

sichere Lebensstellung.

Sprachkenntnisse, Gewandtheit in techn. Korrespondenz, sicheres Auftreten befähigen Reflektanten für selbständige Stellung in techn. Geschäft oder bei Civilingenieur.

Gefl. Offerten unter F K 4201 befördert **Rudolf Mosse, Frankfurt a. M.**

Junger, tüchtiger

Bauingenieur

sucht per sofort **passende Stelle.**

Offerten erbeten unter Chiffre P 1538 G an

Haasenstein & Vogler, St. Gallen.

Architekt.

Junger, gut gebildeter Bautechniker **sucht** Stelle als

Bauführer

oder auf **Bureau.** Franz. Schweiz bevorzugt.

Gefl. Offerten sub Zag E 182 an

Rudolf Mosse, Bern.

Eine grosse Elektricitäts-Gesellschaft sucht für ihr Züricher Installationsbureau einen

Techniker,

der elektrische Anlagen projektieren und die Montage überwachen kann. Bewerbungen mit Angabe des Bildungsganges, der Gehaltsansprüche und des frühesten Eintrittstermines, wenn möglich unter Beifügung einer Photographie, erbeten unter Z D 3204 an die Annoncen-Expedition

Rudolf Mosse, Zürich.

Tüchtiger Bautechniker

mit mehrjähriger Bau- und Bureaupraxis, im Voranschl., Zeichnen und Abrechnen vertraut, **sucht Stelle.**

Offerten sind unter Chiffre Z S 3193 an **Rudolf Mosse, Zürich,** zu senden.

Architecte,

possédant les meilleures références ayant plans et certificats de 1er ordre **cherche** place de suite.

Offres sous chiffre Z G 2958 à **Rodolphe Mosse, Zurich.**

Jüngerer Geometer

mit Praxis wünscht auf 15. Mai, envent. 1. Juni Stelle zu ändern.

Gefl. Offerten sub Chiffre Z Z 2875 an **Rudolf Mosse, Zürich.**

Zu verkaufen:

In einer grösseren Ortschaft des **Ober-Thurgaus** ist ein

Haus

mit freistehender **Werkstatt** zu verkaufen. Für **Glaser, Schreiner** etc. wäre das Objekt äusserst günstig, da in der Werkstatt elektr. Kraft (3pferd. Motor) wie Licht vorhanden ist. Es würde eventuell eine kleinere Bandsäge und eine Kreissäge dazu abgegeben samt Transmission. Kaufpreis mit obigen Maschinen Fr. 22 000.

Offerten sind zu richten unter Chiffre Z S 3218 an die Annoncen-Expedition **Rudolf Mosse, Zürich.**

Eine grosse Elektricitäts-Gesellschaft sucht für ihr Züricher Installationsbureau einen

Elektro-Ingenieur

mit mehrjähriger Praxis zur Projektierung und Ausführung elektrischer Anlagen. Derselbe muss selbständig arbeiten können und soll, wenn möglich, der französischen Sprache mächtig sein.

Bewerbungen mit Angabe des Bildungsganges, der Gehaltsansprüche und des frühesten Eintrittstermines, möglichst unter Beifügung einer Photographie, erbeten unter Z C 3203 an die Annoncen-Expedition

Rudolf Mosse, Zürich.

Bauführer

(Abstinent), praktisch und theoretisch, mit 12jähr. Praxis, **sucht sofort Stelle.** Prima Zeugnisse, militärfrei.

Gefl. Offerten sub Jc 2392 Q an

Haasenstein & Vogler, Basel.

Jüngerer Ingenieur,

Absolvent des eidg. Polytechnikums in Zürich, mit über einjähriger Bureau- und Baupraxis (die letzten 9 Monate als bauführender Ingenieur) in grossen Wasserkraft-Anlagen, **sucht** auf 1. oder 15. Juni seine **Stelle zu ändern.**

Gefl. Offerten sub Chiffre Z M 3137 an **Rudolf Mosse, Zürich.**

Junger Bautechniker,

praktisch und theoretisch gebildet, mit guten Zeugnissen, **wünscht** auf 1. Juni oder früher seine **Stelle zu ändern.** Gefl. Zuschriften erbeten sub Z F 3156 an

Rudolf Mosse, Zürich.

Bautechniker,

erfahr. Bauführer, **sucht** auf 1. Juni event. früher **Stelle** auf **Bureau oder Platz.** Referenzen zu Diensten.

Gefl. Offerten unter Chiffre Z Z 3125 an

Rudolf Mosse, Zürich.

Zu verkaufen:

Ein schmiedeisernes

Balkongeländer

von 3,10 *m* Länge.

Auskunft erteilt

G. Gull, Baumeister,
Bleicherweg 36, **Zürich II.**

Bauführer (M.),

23 Jahre alt, im Bureau und auf Baustelle erfahren, **sucht zum 15. Juli Stellung.** Offerten unter F F 4094 an **Rudolf Mosse, Freiburg i. B.**

Im Verlag von **Cäsar Schmidt** in **Zürich** und in allen Buchhandlungen zu haben:

Schweizerischer

Bau-Kalender 1900

21. Jahrgang.

Unentbehrlich für alle Architekten, Bauunternehmer, Baumeister, Bauhandwerker und Ingenieure.

2 Teile geb., Preis Fr. 5.

Gesucht:

Ein tüchtiger, junger

Bautechniker,

selbständiger Arbeiter, für die Sommermonate auf ein Architekturbureau.

Gefl. Offerten unter Z W 3222 an die Annoncen-Expedition

Rudolf Mosse, Zürich.

Ingenieur,

der dieses Jahr das Polytechnikum absolviert hat, **sucht Stelle.** Kenntnis der deutschen, französischen, italienischen und spanischen Sprache. Auf Gehalt wird nicht gesehen.

Offerten unter Chiffre Z W 3247 an **Rudolf Mosse, Zürich.**

Neuerer, garantiert feuerfester und diebessicherer

Geld- u. Bücherschrank

ist wegen Wegzug billig **zu verkaufen.** Gefl. Offerten befördert sub Chiffre Z E 3255 die Annoncen-Expedition

Rudolf Mosse, Zürich.

Tüchtiger, jüngerer

Geometer

mit einiger Praxis **gesucht.** Dauernde Stellung. Wenn erwünscht, Gelegenheit zur Patentprüfung. Offerten sub Chiffre Z H 3283 an die Annoncen-Expedition

Rudolf Mosse, Zürich.

Maurerpolier.

Ein selbständiger, tüchtiger, solider und energischer **Polier,** der schon Baugeschäften selbständig vorgestanden ist, sowie in Ausmaass, Abrechnung, Hoch- und Tiefbauten erfahren, **sucht** per sofort Stellung. Prima Zeugnisse stehen zu Diensten.

Offerten unter Chiffre Z M 3287

Rudolf Mosse, Zürich.

Zu entlehnen

event. **zu kaufen gesucht:** ein

Repetitionstheodolith.

Offerten sub Z J 3284 an

Rudolf Mosse, Zürich.

Locomobil

zu verkaufen.

Ein noch **sehr gut** erhaltenes Halblocomobil von 50 HP, Kessel mit I Feuerröhre und hintenliegenden Siederröhren, ca. 46 m^2 Heizfläche; Arbeitsdruck 8,5 Atmosphären. Ersteller Joh. Lanz, Mannheim.

Offerten sub Chiffre Z J 1684 an die Annoncen-Expedition von

Rudolf Mosse, Zürich.

Erfahrener

Bauzeichner u. Techniker

der mehrere Jahre in Eisenbahnbau- und Betriebsbureau gearbeitet hat, **sucht** baldige Anstellung. Gefl. Off. sub Z Y 3299 an die Annoncen-Exped.

Rudolf Mosse, Zürich.

Maschinentechniker,

23 Jahre alt, militärfrei, 3½ Jahre Werkstattpraxis, 1 Jahr Bureaupraxis und 5 Semester des Technikums Winterthur absolviert, **sucht** passende Stellung. Gefl. Offerten unter Chiffre Z V 3271 an die Annoncen-Exped.

Rudolf Mosse, Zürich.

Für Geometer od. Baugeschäfte.

Man wünscht einen 16jähr. Jüngling mit 3jähr. Sekundarschulbildung, sehr gut im Zeichnen, auf hiesigem Platze zu plazieren.

Gefl. Offerten unter Chiffre Z B 2902 an **Rudolf Mosse, Zürich.**

Ein Jüngling von 16 J., deutsch u. franz. sprech., der Architekt zu erlern. wünscht, sucht Stelle auf ein Bureau eines **Baugeschäftes** im In- oder Auslande. Eintritt so bald als mögl. Offerten u. Chiff. Z M 2987 an die Annoncen-Exp. **Rudolf Mosse, Zürich.**

Ein junger, tüchtiger

Ingenieur,

Absolvent des eidg. Polytechnikums, **findet** dauernde und angenehme Stellung auf dem Konstruktions-Bureau einer grössern **schweiz. Brückenbau-Werkstätte.**

Prakt. Erfahrungen nicht erforderlich.

Offerten sub Chiffre Z F 3006 an

Rudolf Mosse, Zürich.

Patent-Bureau
J. Aumund Ing. Limmatbong Zürich.
Billig - Prompt - Beste Referenzen.

Asphalt-Parkett

Eichene
und **Pitchpine-Riemen**
in Asphalt gelegt.

Zuverlässigste Garantie gegen Bodenfeuchtigkeit u. Schwamm, sowie gegen Luftzutritt von unten.

Ermöglichen die Erstellung von Parkettböden auch in nicht unterkellerten und feuchten Lokalen, über Durchfahrten etc.

Erstellen unter Garantie

E. Baumberger & Koch
Steinenringweg 45, Basel.

Drahtseile

der **Atlas Drahtseilwerke von Fred. W. Scott** in Reddish b. Manchester, zum Betriebe von Drahtseilbahnen, Hängebahnen, Personen- und Waren-Aufzügen etc. liefern

J. Walther & Cie., Zürich I.

Druck von Zürcher & Furrer in Zürich.