**Zeitschrift:** Schweizer Archiv für Tierheilkunde SAT : die Fachzeitschrift für Tierärztinnen und Tierärzte = Archives Suisses de Médecine Vétérinaire ASMV : la revue professionnelle des vétérinaires

**Herausgeber:** Gesellschaft Schweizer Tierärztinnen und Tierärzte

**Band:** 133 (1991)

**Heft:** 7

**Werbung**

**Nutzungsbedingungen**

Die ETH-Bibliothek ist die Anbieterin der digitalisierten Zeitschriften auf E-Periodica. Sie besitzt keine Urheberrechte an den Zeitschriften und ist nicht verantwortlich für deren Inhalte. Die Rechte liegen in der Regel bei den Herausgebern beziehungsweise den externen Rechteinhabern. Das Veröffentlichen von Bildern in Print- und Online-Publikationen sowie auf Social Media-Kanälen oder Webseiten ist nur mit vorheriger Genehmigung der Rechteinhaber erlaubt. Mehr erfahren

**Conditions d'utilisation**

L'ETH Library est le fournisseur des revues numérisées. Elle ne détient aucun droit d'auteur sur les revues et n'est pas responsable de leur contenu. En règle générale, les droits sont détenus par les éditeurs ou les détenteurs de droits externes. La reproduction d'images dans des publications imprimées ou en ligne ainsi que sur des canaux de médias sociaux ou des sites web n'est autorisée qu'avec l'accord préalable des détenteurs des droits. En savoir plus

**Terms of use**

The ETH Library is the provider of the digitised journals. It does not own any copyrights to the journals and is not responsible for their content. The rights usually lie with the publishers or the external rights holders. Publishing images in print and online publications, as well as on social media channels or websites, is only permitted with the prior consent of the rights holders. Find out more

**Download PDF:** 09.12.2025

**ETH-Bibliothek Zürich, E-Periodica, https://www.e-periodica.ch**

**Der "kleine Grosse"**

500 mg Cloxacillin als Benzathin-Salz

✔ Die Routine-Therapie für den Normalfall

# Der "grösste" Trockensteller

in Original-Grösse

**ausgezeichnete Resultate:**

- hervorragende Wirksamkeit dank seiner Penicillinase-Resistenz)
- optimale Diffusion im Euter (trotz vergleichsweise geringem Injektor-Volumen)
- die Formulierung, die das Eutergewebe schont
- praktisch kein Risiko von Antibiotika-Rückständen

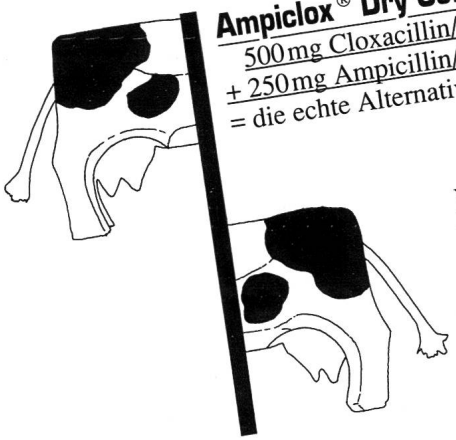

**Ampiclox® Dry Cow**
500 mg Cloxacillin/ORBENIN®
+ 250 mg Ampicillin/PENBRITIN®
= die echte Alternative beim Risiko einer E.coli-Infektion

Weltweit wahrscheinlich der am häufigsten verwendete Trockensteller:
Orbenin® Dry Cow

**Also: der kleine Injektor mit der grossen Wirkung**

Beecham Animal Health

Vertrieb für die Schweiz:

biokema

BIOKEMA AG · CH-1023 Crissier-Lausanne · Telefon ✆ 021/634 28 45

## Akute und chronische Mastitiden

# DUOMYCIN MITE
# DUOMYCIN FORTE

## Euterinjektoren

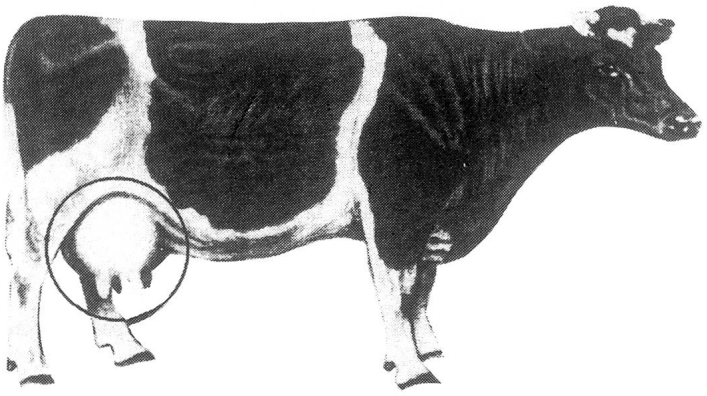

- Bewährte Zusammensetzungen:
  1 Injektor Duomycin mite enthält:
  1 Mio IE Procain-Penicillin;
  375 mg Neomycin
  (corresp. 500 mg Neomycinsulfat)

  1 Injektor Duomycin forte enthält:
  2 Mio IE Procain-Penicillin;
  750 mg Neomycin
  (corresp. 1000 mg Neomycinsulfat)
- Zur Behandlung akuter, chronischer und subklinischer Mastitiden.
- Die meisten Mastitiden werden durch grampositive penicillinsensible Erreger verursacht. In diesen Fällen ist Penicillin das Antibiotikum der Wahl.
- Neomycin wirkt in hohen Dosen bakterizid. Das Wirkungsspektrum umfasst sowohl gramnegative als auch grampositive Keime. Erreger-Resistenz gegenüber Neomycin tritt selten auf.
- Der Einsatz von Duomycin hat sich deshalb auch in solchen Fällen bewährt, in denen andere Antibiotika wegen zu häufigem Einsatz nicht mehr ansprechen.
- Gleichmässige Wirkstoffverteilung im Euter.
- Gut verträgliche wässrige Suspension – verursacht keine Eutergewebsreizungen.
- Geschmeidige Salbengrundlage – auch bei tiefen Temperaturen optimal applizierbar.
- Ausmelken bereits nach kurzer Zeit (3 Stunden) ohne Wirkungseinbusse möglich.
- Praxisgerechte Packungen mit 4, 12, 100 Injektoren IKS-Nr. 39392

Streuli

***G. Streuli & Co. AG – 8730 Uznach***
***Pharmazeutica***
***Telefon 055 - 71 11 01***
***Telefax 055 - 72 46 45***

# LEUKOCELL 2

## *Leukose - Impfstoff der 2. Generation.*

## *Leukocell 2 bietet Ihnen folgende Vorteile:*

| | |
|---|---|
| ✗ dreimal höherer Antigengehalt | → **nur noch 2 Impfungen zur Grundimmunisierung** |
| ✗ höhere Antikörpertiter gegen gp70 und FOCMA | → **bereits nach 6 Wochen wird mit zweimaliger Imfpung die gleiche Immunantwort erreicht wie vorher mit dreimaliger erst nach 16 Wochen** |
| ✗ dank neuer Inaktivierung bessere Präsentation des Antigens | → **intensivere Immunantwort** |
| ✗ Prägung des Immunsystems | → **kräftigere Immunantwort bei erneutem Antigenkontakt (anamnestische Reaktion)** |
| ✗ höherer gp70-Gehalt | → **wirksamerer Schutz gegen persistierende Virämie** |
| ✗ nur Teile des Virus als Antigene (multiple subunit vaccine) | → **keine immunsuppressive Wirkung** |

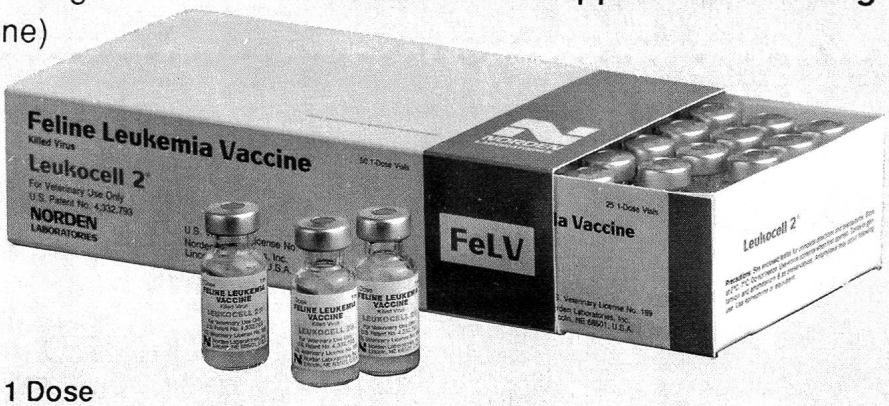


**Handelsform: Packung à 25 x 1 Dose**
**Herstellung: SmithKline Beecham, Louvain-la-Neuve, Belgien**
**Vertrieb Schweiz: Dr. E. Gräub AG, Bern**

GRAEUB
Veterinärmedizin

Räude, Läuse, Haarlinge und Zecken bekämpft man jetzt mit:

Pour combattre efficacement la gale, les poux, les mallophages et les tiques:

®**Bayticol**
**Pour-on**

Bayer BAYER
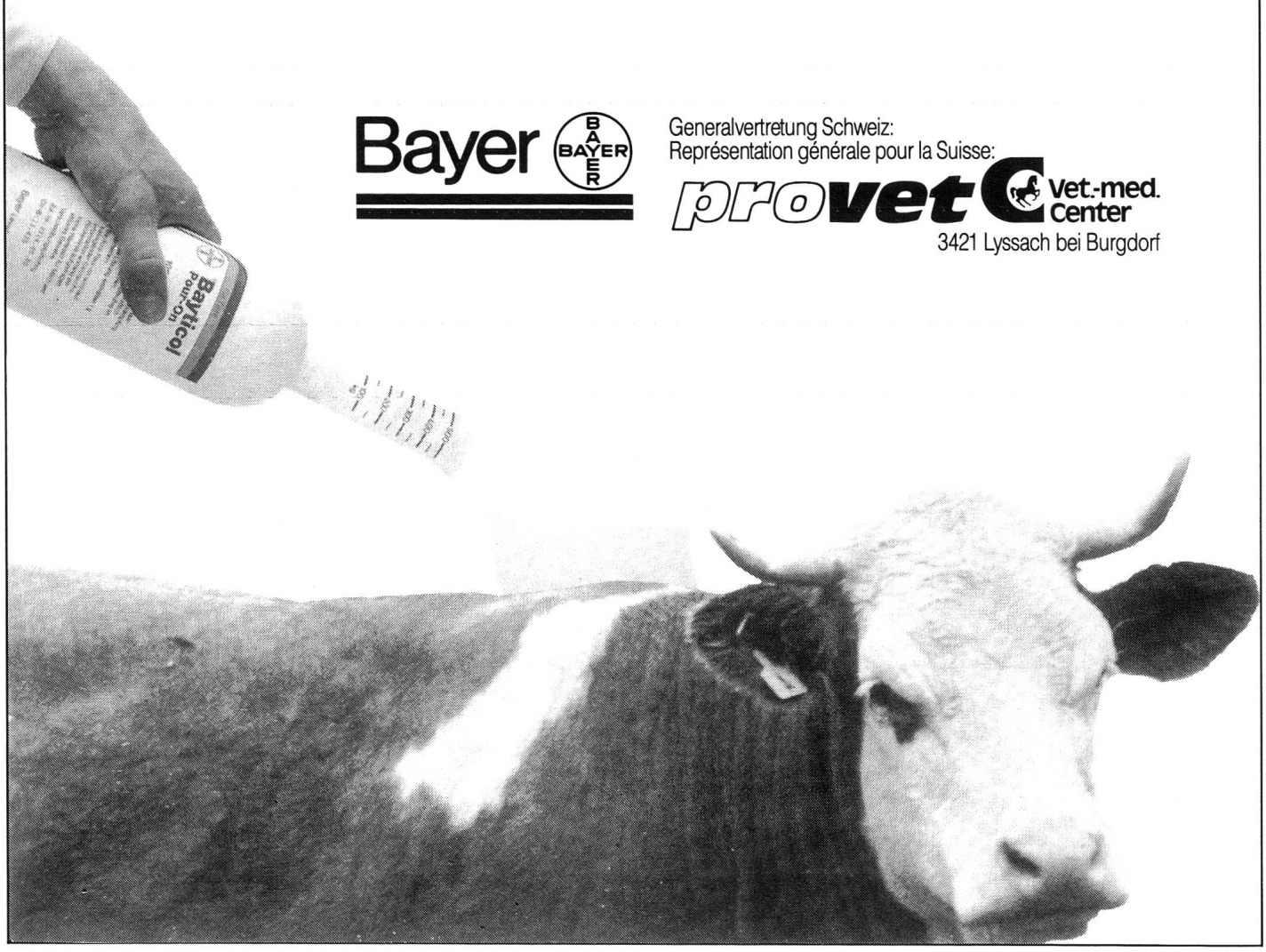
Generalvertretung Schweiz:
Représentation générale pour la Suisse:
provet Vet.-med. Center
3421 Lyssach bei Burgdorf