**Zeitschrift:** Schweizer Archiv für Tierheilkunde SAT : die Fachzeitschrift für Tierärztinnen und Tierärzte = Archives Suisses de Médecine Vétérinaire ASMV : la revue professionnelle des vétérinaires

**Herausgeber:** Gesellschaft Schweizer Tierärztinnen und Tierärzte

**Band:** 132 (1990)

**Heft:** 6

**Werbung**

**Nutzungsbedingungen**

Die ETH-Bibliothek ist die Anbieterin der digitalisierten Zeitschriften auf E-Periodica. Sie besitzt keine Urheberrechte an den Zeitschriften und ist nicht verantwortlich für deren Inhalte. Die Rechte liegen in der Regel bei den Herausgebern beziehungsweise den externen Rechteinhabern. Das Veröffentlichen von Bildern in Print- und Online-Publikationen sowie auf Social Media-Kanälen oder Webseiten ist nur mit vorheriger Genehmigung der Rechteinhaber erlaubt. Mehr erfahren

**Conditions d'utilisation**

L'ETH Library est le fournisseur des revues numérisées. Elle ne détient aucun droit d'auteur sur les revues et n'est pas responsable de leur contenu. En règle générale, les droits sont détenus par les éditeurs ou les détenteurs de droits externes. La reproduction d'images dans des publications imprimées ou en ligne ainsi que sur des canaux de médias sociaux ou des sites web n'est autorisée qu'avec l'accord préalable des détenteurs des droits. En savoir plus

**Terms of use**

The ETH Library is the provider of the digitised journals. It does not own any copyrights to the journals and is not responsible for their content. The rights usually lie with the publishers or the external rights holders. Publishing images in print and online publications, as well as on social media channels or websites, is only permitted with the prior consent of the rights holders. Find out more

**Download PDF:** 12.12.2025

**ETH-Bibliothek Zürich, E-Periodica, https://www.e-periodica.ch**

# leucogen®

## Ein entscheidender Fortschritt

**Leucogen®** stellt einen entscheidenden Fortschritt bei der Impfung von Katzen gegen die Feline Leukose dar. Seine perfekte Reinheit (P45-Protein und Adjuvans) verleiht ihm hoch immunogene Eigenschaften und absolute Sicherheit in der Anwendung. Ausserdem besteht die Grundimmunisierung aus lediglich zwei Injektionen. Die Leucogen-Impfung kann gleichzeitig mit der Feligen CRP-Impfung erfolgen

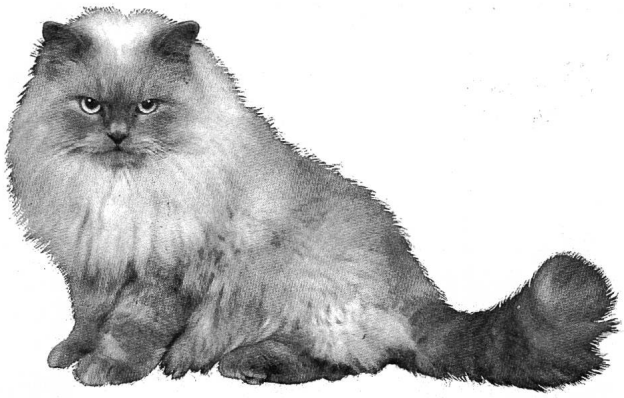

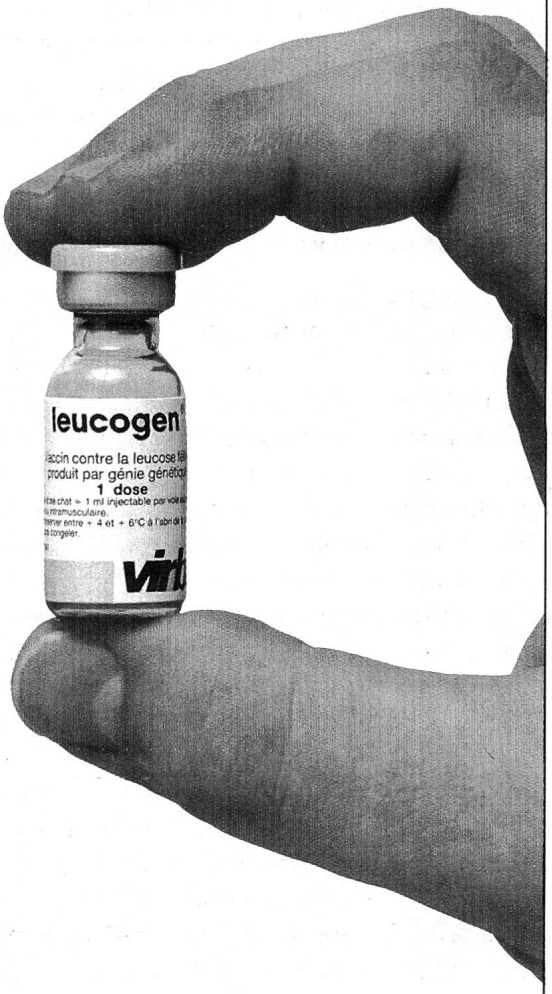


## Une avancée majeure

**Leucogen®** représente un progrès décisif pour la vaccination des chats contre la leucose féline. Sa parfaite pureté (protéine P45 et adjuvant) lui confère un pouvoir immunogène élevé, une sécurité d'emploi totale et permet une primo vaccination en deux injections seulement. La vaccination par **Leucogen®** peut être effectuée en même temps que la vaccination Coryza Panleucopénie avec Feligen CRP.

# leucogen®

**Erster gentechnologisch hergestellter Impfstoff gegen die Feline Leukose**

**1er vaccin contre la leucose feline obtenu par génie génétique**

Virbac AG - 8700 Küsnacht - Telefon 01/910.18.08

**virbac**

# Besonders aktuell in der Sommerzeit! Dermatitiden bei Klein- und Grosstieren

## CORTIFLUID

- **Zur Behandlung von nässenden Hauterkrankungen und zur Applikation auf exponierten Hautpartien. Fördert die Epithelisierung.**
- Emulsion, geruchlos, nicht klebend.
- Zusammensetzung: Calcium pantothenicum 3%; Hydrocortisonum acetylatum 0,25%; Neomycinum sulfuricum 0,25%; Oleum amygdalae 5%; Phenylhydrargyrum boricum 0,01%.

Flaschen 60 ml, 500 ml, 1000 ml IKS-Nr. 28110

## NEO-LICHOSAN

- **Eignet sich vor allem zur Anwendung bei infizierten Dermatosen mit oder ohne hypergischen Reaktionen.**
- Stark antimykotisch wirkende Lotion.
- Zusammensetzung: Chloroxychinolinum 0,5%; Prednisolonum acetylatum 0,05%; Lignocainum chloratum 1%.

Flaschen 50 ml, 500 ml, 1000 ml IKS-Nr. 44730

## LINDACYL

- **Bekämpft wirkungsvoll Parasiten wie Räudemilben, Zecken und Läuse.**
- Emulsion. Verklebt das Haarkleid nicht.
- Zusammensetzung: Benzylium benzoicum 20%; gamma-Hexachlorocyclohexanum 0,9%; Phenylhydrargyrum boricum 0,02%

Spritzflaschen 50 ml, 100 ml
Flaschen 1000 ml IKS-Nr. 43269

## LINDACORT

- **Antiparasitikum mit Corticoid-Zusatz. Wirkt zusätzlich stark antiallergisch und juckreizstillend.**
- Emulsion, gut applizierbar.
- Zusammensetzung: Benzylium benzoicum 20%; gamma-Hexachlorocyclohexanum 0,9%; Phenylhydrargyrum boricum 0,02%; Prednisolonum acetylatum 0,25%.

Spritzflaschen 50 ml, 100 ml.
Flaschen 1000 ml IKS-Nr. 43268

## . . . und als wirkungsvolle Ergänzung:

DERMACAPSMITE/FORTE Kapseln, zur systemischen Behandlung IKS-Nr. 46059
ECTO-PELLICUR, das antiparasitäre, optimal verträgliche Shampoo IKS-Nr. 43705

Streuli

***G. Streuli & Co. AG – 8730 Uznach***
***Pharmazeutica***
***Telefon 055 - 71 11 01***
***Telefax 055 - 72 46 45***

**VETERINÄRMEDIZINISCHE UNIVERSITÄT WIEN**

An der II. Medizinischen Universitätsklinik für Klauentiere gelangt die Planstelle eines

**Ordentlichen Universitätsprofessors**
**für interne Medizin und klinische Seuchenlehre II**

(Nachfolge O. Univ. Prof. Dr. E. Glawischnig)

zur Besetzung.

Gesucht wird hiefür ein(e) international anerkannte(r) Wissenschaftler(in) und Kliniker(in), der (die) durch Forschung und einschlägige Arbeiten auf dem Gebiet der Seuchenlehre und Euterkrankheiten ausgewiesen ist. Von den Bewerbern wird die Habilitation oder eine andere gleichwertige Qualifikation erwartet.

Interessenten werden eingeladen, ihre bisherige Tätigkeit schriftlich darzustellen und eine Liste ihrer wissenschaftlichen Veröffentlichungen sowie der sonstigen, wissenschaftlichen Arbeiten ihrem Bewerbungsschreiben anzuschliessen.
Ferner sind erforderlich ein Lebenslauf und 10 vom Bewerber als wesentlich angesehene wissenschaftliche Publikationen.

Bewerbungen sind bis **15. September 1990** an den

Rektor der Veterinärmedizinischen Universität Wien, O. Univ.-Prof. DDr. Oskar Schaller, Linke Bahngasse 11, A-1030 Wien, zu richten.


ofa

*Ihr Partner für Ihre Werbung*

ofa Zeitschriften
ofa Orell Füssli Werbe AG
Sägereistrasse 25, 8152 Glattbrugg
Telefon 01/809 31 11, Fax 01/810 60 02



**Für alle Fälle: SUPRASSON PIEZO P2**
**Multifunktionaler Zahnsteinentferner**

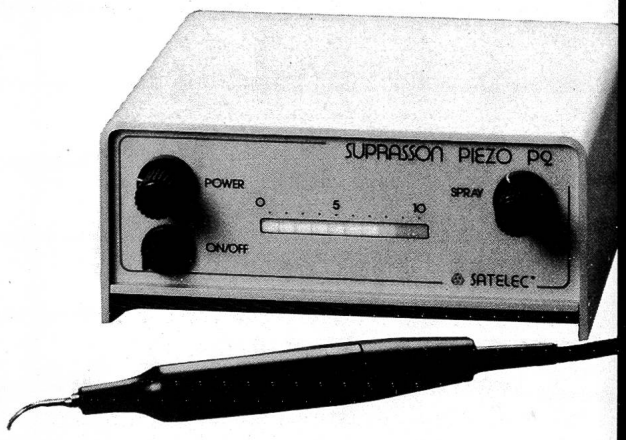


Damit sind Sie gerüstet. Der P2 erfüllt 2 wichtige Funktionen in der täglichen Praxisarbeit: Zahnsteinentfernung und Urolithiase mit demselben Handstück. Drei verschiedene Arbeitsspitzen mit Spray gehören zur Standard-Ausrüstung.

**SERVOTOME**
Fortschrittliche Technologie in der Hochfrequenz-Elektrochirugie.

Verlangen Sie eine ausführliche Dokumentation bei:

**indulab ag**
Haagerstrasse
CH-9473 Gams
Tel. 085/7 14 14
FAX 085/7 15 10

indulab

# Das Ziel:

## Jedes Jahr ein Kalb!

# Die Methode:

## Eine komplette Hormon-Palette!

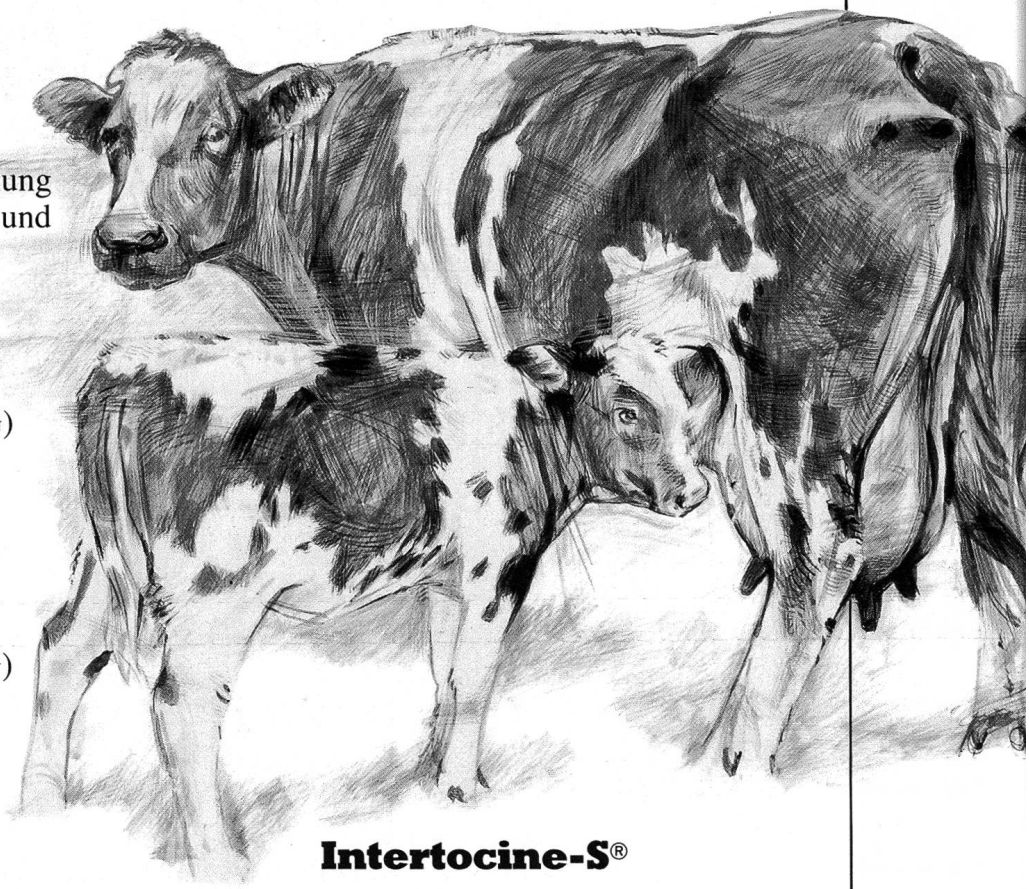

**Fertagyl®**

Gonadotropin-Releasing-Hormon (GnRH) zur Behandlung des Ovarialzysten-Syndroms und zur Verbesserung der Fortpflanzungsleistung.

**Chorulon®**

Chorion Gonadotropin (HCG) zur Behandlung der zystösen Follikeldegeneration und zur Ovulationsauslösung.

**Folligon®**

Serum Gonadotropin (PMSG) zur Stimulation der Follikelreifung und der Ovulation.

**Prosolvin®**

Prostaglandin $F_2\alpha$-Analog für die Luteolyse des Corpus luteum und für eine milde Kontraktion der Uterusmuskulatur.

**Nymfalon®**

Hormonkombination aus Progesteron und Chorion-Gonadotropin (HCG) zur Behandlung des Ovarialzysten-Syndroms.

**Intertocine-S®**

Oxytocin zur Förderung der Uterusinvolution post partum und zur Kontraktion der Korbzellen der Milchdrüse.

**Synchrosyn®**

Chlormadinonacetat (CAP) für die Brustinduktion und Zyklussynchronisation.
**(Hersteller: VETERINARIA AG)**

# Der Erfolg!

**Hersteller: INTERVET INTERNATIONAL B. V., Boxmeer Holland**

VETERINARIA AG

Vertrieb: CH-8045 Zürich Grubenstrasse 40 Tel. 01 · 462 16 20

# Tarigent®

**Der neue Trockensteller mit Cloxacillin + Gentamicin**

- Hohe Wirkstoffspiegel – breites Spektrum – minimale Resistenzprobleme
- Zuverlässiger Schutz während der ganzen Trockenheit
- Ausgezeichnete Gewebeverträglichkeit
- Kein Risiko einer verlängerten Hemmstoffausscheidung
- In der Schweiz entwickelt und produziert

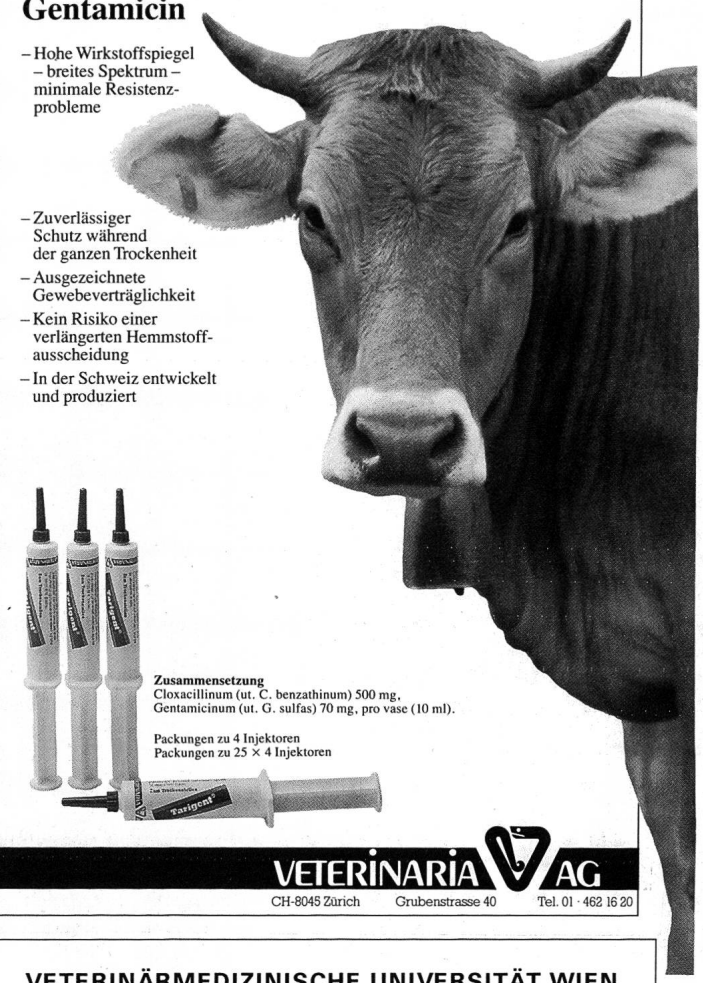

**Zusammensetzung**
Cloxacillinum (ut. C. benzathinum) 500 mg,
Gentamicinum (ut. G. sulfas) 70 mg, pro vase (10 ml).

Packungen zu 4 Injektoren
Packungen zu 25 × 4 Injektoren

VETERINARIA AG
CH-8045 Zürich Grubenstrasse 40 Tel. 01 · 462 16 20


**VETERINÄRMEDIZINISCHE UNIVERSITÄT WIEN**

Am Institut für Tierzucht und Genetik der Veterinärmedizinischen Universität Wien ist ab 1. 10. 1991 die Planstelle eines

**Ordentlichen Universitätsprofessors für Tierzucht und Genetik**

(Nachfolge von O. Univ.-Prof. Dr. Walter Schleger)

zu besetzten.

Der/die Stelleninhaber/-in hat das gesamte Fach der allgemeinen und speziellen Tierzucht und Genetik in Lehre und Forschung zu vertreten.

Von den Bewerbern wird erwartet, dass sie

- in dem genannten Fach habilitiert sind oder eine andere gleichzusetzende Qualifikation besitzen;
- in der praktischen Tierzucht Erfahrung haben (Rassenlehre, Tierbeurteilung, Zuchtverfahren usw.) und sowohl auf dem Gebiet der klinischen Genetik (allgemeine und spezielle Erbfehlergenetik, Leistungs- und Fitnessbewertung) als auch auf den Gebieten Immunogenetik, Zytogenetik, Molekulargenetik und Biotechnologie Kenntnisse besitzen.

Interessenten werden eingeladen, ihr Bewerbungsschreiben zusammen mit dem Lebenslauf, dem Nachweis der abgeschlossenen Hochschulbildung, der Darstellung der bisherigen Lehr- und Forschungstätigkeit, einer Liste aller wissenschaftlichen Vorträge und Veröffentlichungen sowie Sonderdrucke von 10 ausgewählten Publikationen bis zum

**30. September 1990**

an den Rektor der Veterinärmedizinischen Universität Wien, O. Univ.-Prof. DDr. Oskar Schaller, Linke Bahngasse 11, A-1030 Wien, zu richten.


## Alles griffbereit!

Die K&S Autoapotheke schafft Ordnung und bewahrt alles bruchsicher auf. Sie schützt zudem vor Kälte, Wärme, Verschmutzung und unerlaubtem Zugriff. Robuste Ausführung aus Aluminium mit Innenwand-Isolierung, Rollschubladen (eine Schublade abschliessbar). Die K&S Autoapotheke passt in jeden Kombi oder Jeep. Ausbaufähig mit verschiedenen Modellen.

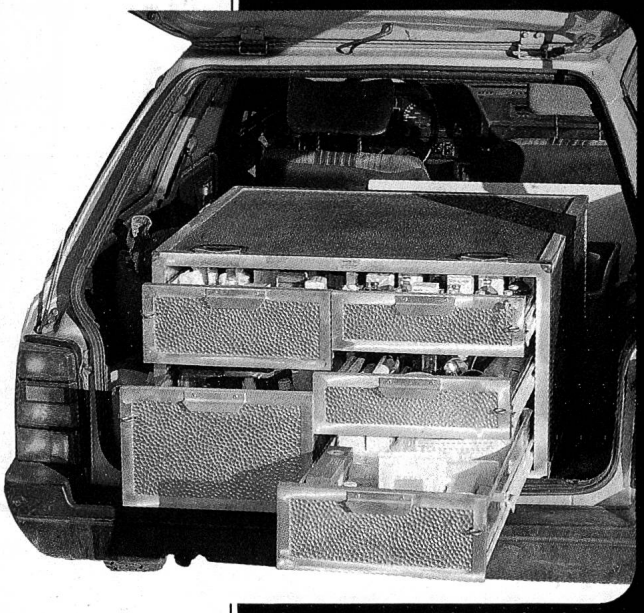

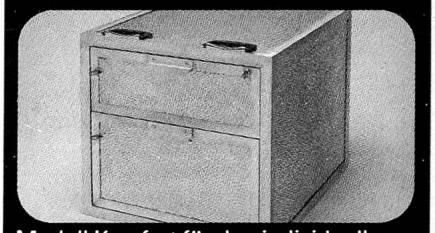

Modell Komfort für den individuellen Einsatz, 2 Schübe. Robuste Aluminiumbauweise. Abschliessbar. Leicht.

Verlangen Sie eine ausführliche Dokumentation bei:

**indulab ag**
Haagerstrasse
CH-9473 Gams
Tel. 085 / 7 14 14
FAX 085/ 7 15 10

indulab

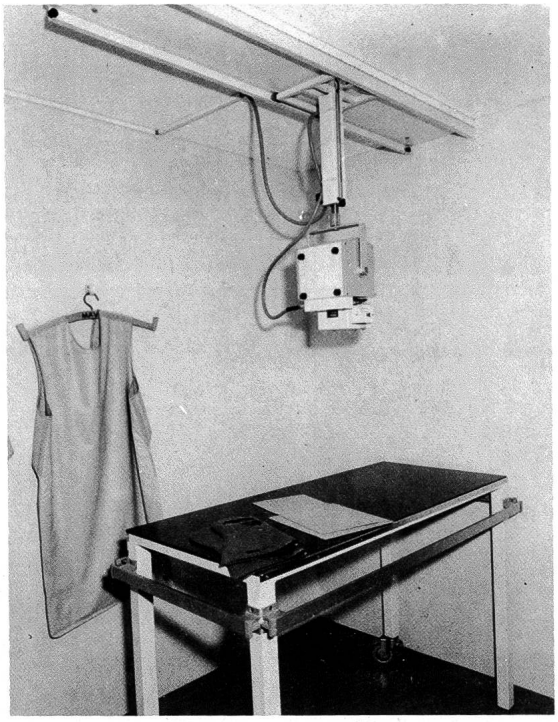

## Röntgendiagnostik-Anlage DFX-40/MT-40

Leistungsstarker 2-Puls-Generator (4-Ventil) für stationären und mobilen Einsatz

Lichtvisier mit elektronischem Timer, integriertem Massband für Fokus-Film-Abstand

3 verschiedene Stative:
— Deckenstativ (Bild) für den OP und die Praxis
— Fahrstativ, höhenverstellbar für die Praxis
— zerlegbares 4-Bein-Stativ für Aufnahmen im Stall

Universeller Untersuchungstisch mit Befestigungsvorrichtung für Hilfsgeräte. Profilschienen für Kompressionsvorrichtung, Halterungsteile etc.

Bild: DFX-40 montiert an Fritac-Deckenstativ Spezial-Untersuchungs-/Röntgentisch

Bitte ausschneiden und einsenden an
FRITAC AG
Hardturmstrasse 76, 8031 Zürich

**BON**
DFX-40

Ich interessiere mich für
☐ Prospekt und Offerte
☐ Demonstration
(Gewünschtes bitte ankreuzen)

Name _____

Strasse _____

PLZ/Ort _____

fritac

***FRITAC MEDIZINTECHNIK AG***
***CH-8031 Zürich***
**Hardturmstr. 76, Postfach, Tel. 01/271 86 12**



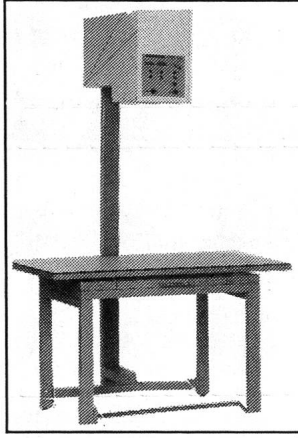

# *RAYMASTER A-300*

***Das starke Röntgengerät für den anspruchsvollen Kleintierarzt***

*300 mA / 100 kV-Vierventiltechnik. Integrierte Röntgenröhre 27 kW. Fokus 1,8 mm. Überlastschutz. Geräuschloses Laufraster 8:1. Leistungsstufen im Belichtungspunkte-System. Computergesteuerte kV/mA-Parameter. Eingebautes Lichtvisier mit Doppelschlitzblende. Schwimmende Tischplatte.*
*Zuverlässige Technik, seit Jahren bewährt. PTB-geprüft. Beste Referenzen!*
*Verlangen Sie noch heute ein Angebot.*

furrer RÖNTGENTECHNIK
**Büelmatt 12 · CH-6204 Sempach-Schweiz**
**Tel. 041 - 99 21 20**
**Fax 041 - 99 32 83**



## NEU!
## Jetzt mit dem ersten PC-gesteuerten Röntgen-Generator der Welt

**Mit Fr. 14.50 sind Sie dabei:**
Mit unserem **neuen Röntgen-Vertriebs-System** berappen Sie **nachträglich** nur die ausgeführten Expositionen zu Fr. 14.50. Interessiert Sie diese risikofreie Beschaffung einer Röntgeneinrichtung, mit Service und **Vollgarantie?**
Bitte verlangen Sie unverbindlich unser Angebot für eine betriebsbereite, komplette Röntgenanlage mit Dunkelkammereinrichtung.

**Vorteile:** keine Kapitalinvestition; Vollgarantie während der Vertragsdauer. Nach 8 Jahren sind Sie Besitzer der kompletten Röntgeneinrichtung.

**R. Liechti AG, Röntgen, 2075 Thielle, Tel. 032 88 21 27**