Zeitschrift: Schweizer Archiv für Tierheilkunde SAT : die Fachzeitschrift für Tierärztinnen und Tierärzte = Archives Suisses de Médecine Vétérinaire ASMV : la revue professionnelle des vétérinaires

Herausgeber: Gesellschaft Schweizer Tierärztinnen und Tierärzte

Band: 132 (1990)

Heft: 4

Werbung

Nutzungsbedingungen

Die ETH-Bibliothek ist die Anbieterin der digitalisierten Zeitschriften auf E-Periodica. Sie besitzt keine Urheberrechte an den Zeitschriften und ist nicht verantwortlich für deren Inhalte. Die Rechte liegen in der Regel bei den Herausgebern beziehungsweise den externen Rechteinhabern. Das Veröffentlichen von Bildern in Print- und Online-Publikationen sowie auf Social Media-Kanälen oder Webseiten ist nur mit vorheriger Genehmigung der Rechteinhaber erlaubt. Mehr erfahren

Conditions d'utilisation

L'ETH Library est le fournisseur des revues numérisées. Elle ne détient aucun droit d'auteur sur les revues et n'est pas responsable de leur contenu. En règle générale, les droits sont détenus par les éditeurs ou les détenteurs de droits externes. La reproduction d'images dans des publications imprimées ou en ligne ainsi que sur des canaux de médias sociaux ou des sites web n'est autorisée qu'avec l'accord préalable des détenteurs des droits. En savoir plus

Terms of use

The ETH Library is the provider of the digitised journals. It does not own any copyrights to the journals and is not responsible for their content. The rights usually lie with the publishers or the external rights holders. Publishing images in print and online publications, as well as on social media channels or websites, is only permitted with the prior consent of the rights holders. Find out more

Download PDF: 26.11.2025

ETH-Bibliothek Zürich, E-Periodica, https://www.e-periodica.ch

Dans l'intérêt
des vétérinaires, des propriétaires
de bétail et des consommateurs

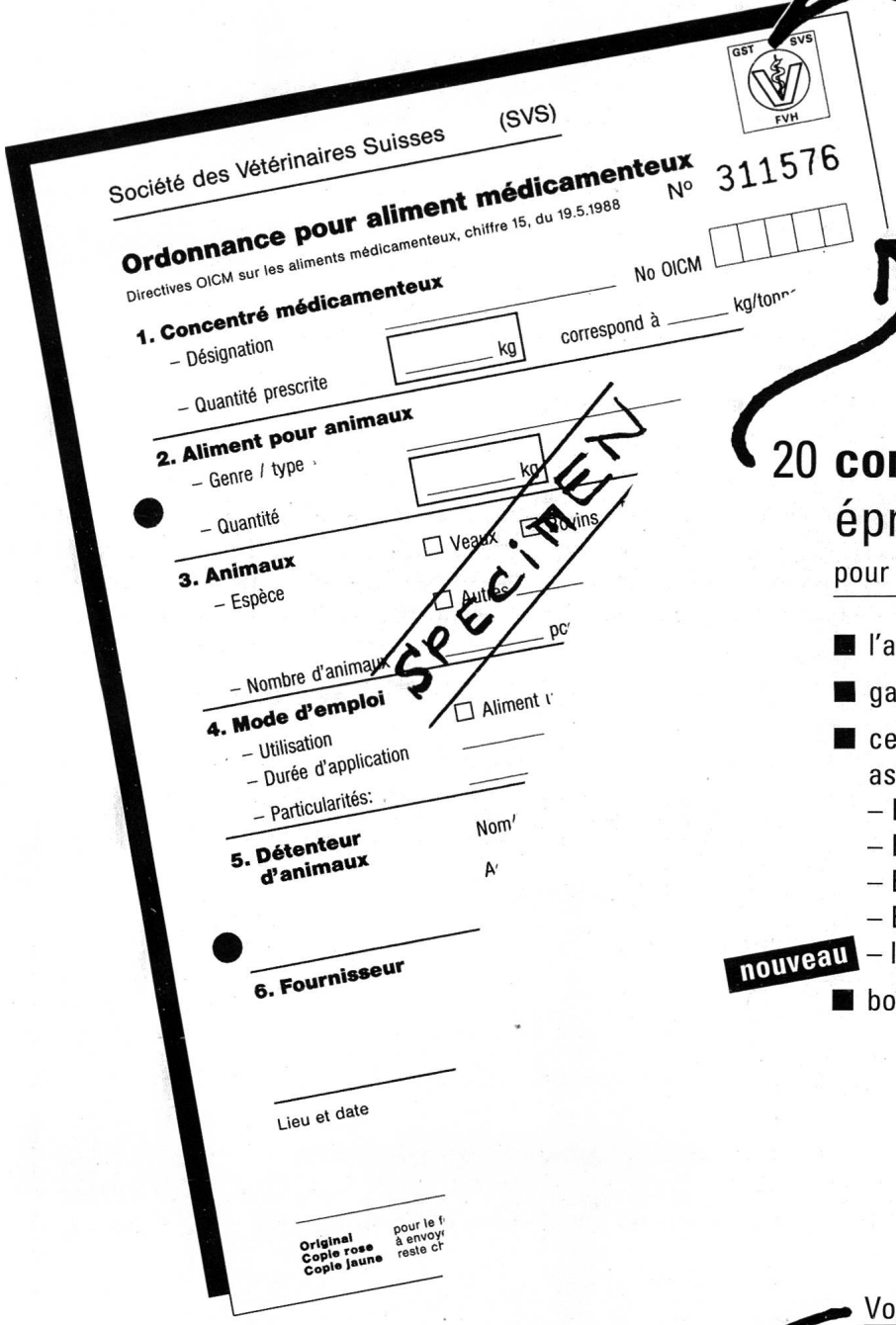
Société des Vétérinaires Suisses (SVS)

GST SVS FVH

Ordonnance pour aliment médicamenteux N° 311576

Directives OICM sur les aliments médicamenteux, chiffre 15, du 19.5.1988

No OICM

1. Concentré médicamenteux
– Désignation
– Quantité prescrite ____ kg correspond à ____ kg/tonne

2. Aliment pour animaux
– Genre / type
– Quantité ____ kg

3. Animaux
– Espèce ☐ Veaux ☐ Bovins ☐ Autres
– Nombre d'animaux ____ pc

4. Mode d'emploi ☐ Aliment
– Utilisation
– Durée d'application
– Particularités:

5. Détenteur d'animaux Nom
A

6. Fournisseur

Lieu et date

Original pour le f
Copie rose à envoy
Copie jaune reste ch

SPECIMEN

20 **concentrés médicamenteux** éprouves

pour bovins, porcs, volailles etc.

- l'assortiment (enregistré à l'OICM)
- garantie d'une qualité constante
- ces produits de première nécessité assurent à votre pharmacie son efficacité:
  - B-Col 125
  - B-CPCT
  - B-CSSU
  - B-TS Duo 75
  - **nouveau** – le B-GENTAM
- boîtes pratiques de 1 kg

Vous profitez
de notre expérience de plus de 20 ans dans la formulation et la production de concentrés médicamenteux enregistrés à l'OICM.

Demandez nos tableaux synoptiques des "20 concentrés médicamenteux enregistrés de BIOKEMA, SANDOZ et UPJOHN".

biokema

BIOKEMA SA · CH-1023 Crissier-Lausanne · Téléphone 021/634 28 45

FORSCHUNG, INNOVATION, ENTHUSIASMUS.

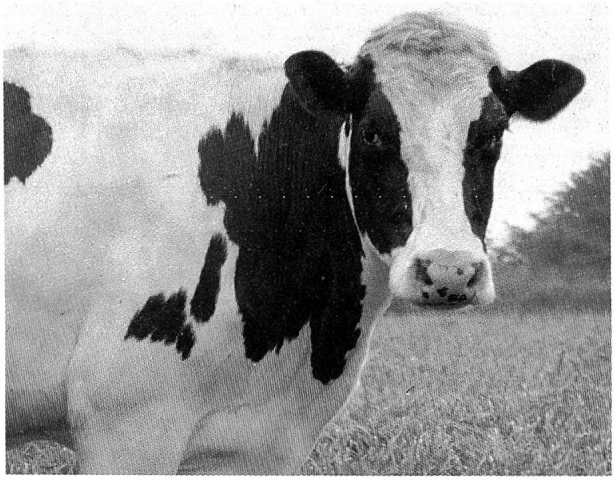

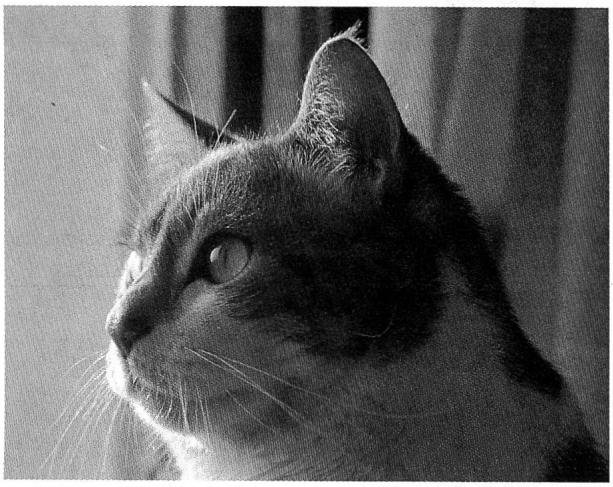

RECHERCHE, INNOVATION, PASSION.

Virbac A.G. – Oberwachtstr. 2 – 8700 Küsnacht

virbac

Technovit® Kulzer

Bei der Behandlung von Huf-, Klauen- und Hornerkrankungen sowie Knochenbrüchen ist ein verarbeitungsgerechter Kunststoff ein unentbehrliches Hilfsmittel.

Der schnellhärtende Kunststoff *Technovit* – ein Forschungsergebnis der Kulzer-Technik – ist durch seine ausgezeichneten Verarbeitungseigenschaften ein ideales Universalhilfsmittel für den Tierarzt.

Die Vorteile von Technovit für den Tierarzt sind:

- die einfache, problemlose Verarbeitung
- die schnelle Aushärtungszeit von 4–5 Minuten
- eine mechanische Bearbeitung (z. B. Schleifen, Sägen, Bohren, Fräsen) ist möglich
- die verbrauchsgerechte Verpackung
- eine wirksame Unterstützung der Therapie durch verkürzte Behandlungszeiten.

- **Kunststoff als Universalhilfsmittel in der Veterinärmedizin**
- **Résine comme adjuvant universel dans la médecine vétérinaire**

La résine à durcissage rapide *Technovit* constitue, grâce à ses propriétés particulières, un adjuvant universel indispensable dans la médecine vétérinaire pour le traitement des sabots fendus des artiodactyles et des sabots des solipèdes.

Anwendungsbeispiel: Kuh mit Rusterholzschem Sohlengeschwür
Exemple d'application: Vache présentant un ulcère de la sole de Rusterholz

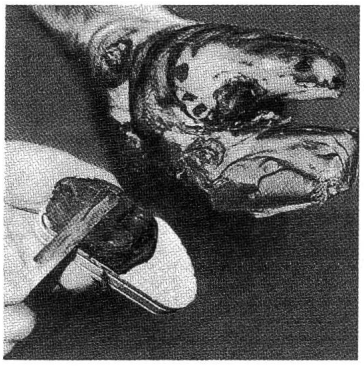

Die frisch zubereitete Technovit-Masse wird auf die Sohlenfläche der Innenklaue und auf den Holzklotz aufgestrichen, nachdem das Sohlengeschwür freigelegt und die Innenklaue an der Sohlenfläche beschnitten und zum Aufkleben eines Holzklotzes vorbereitet worden ist.

1

La masse de Technovit fraîchement préparée est appliquée sur la surface de la sole du membre intérieur du sabot et sur le bloc de bois.

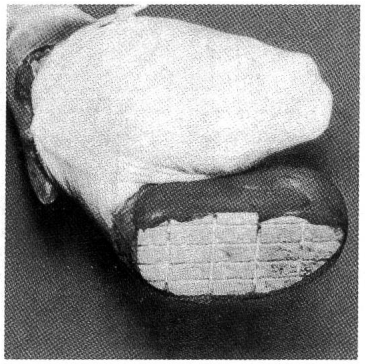

Der fertig aufgeklebte Klotz in der Ansicht von distal zeigt die Höherstellung der kranken Aussenklaue, die beim Aufsetzen des Beines schwebt. Durch diese Ruhigstellung wird der Krankheitsverlauf wesentlich verkürzt.

2

La vue distale du bloc de bois collé indique clairement la position surélevée du membre extérieur malade qui reste en suspension lorsque l'animal pose ses pattes. Cette immobilisation permet du raccourcir considérablement le déroulement de l'affection.

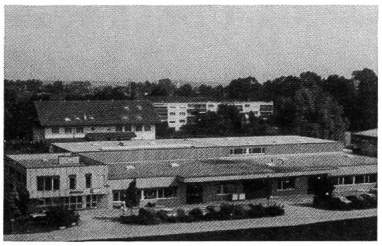

Alleinvertretung für die Schweiz/Représentation exclusive pour la Suisse:

provet Vet.-med. Center

3421 Lyssach Telefon 034 45 40 66 Fax 034 45 20 93
Permanente Ausstellung in Lyssach · Exposition permanente

DOMITOR®

Neu

1 mg Medetomidin/ml

Neu zur dosisgesteuerten Sedation und Analgesie bei Kleintieren.

ANTISEDAN®

5 mg Atipamezol/ml

neu zur raschen Aufhebung der Sedation bei Kleintieren: nach 5 - 10 Min. sind sie wach und gehfähig, ohne späteren Rückfall in Sedation.

Handelsform: Durchstechflaschen zu 10 ml
Hersteller: Farmos Group, Turku, Finland
Vertrieb: Norden-Europe S.A., Louvain-la-Neuve, Belgien.
Vertrieb Schweiz: Dr. E. Gräub AG, Bern

GRAEUB
Veterinärmedizin