Zeitschrift: Schweizer Archiv für Tierheilkunde SAT : die Fachzeitschrift für Tierärztinnen und Tierärzte = Archives Suisses de Médecine Vétérinaire ASMV : la revue professionnelle des vétérinaires

Herausgeber: Gesellschaft Schweizer Tierärztinnen und Tierärzte

Band: 131 (1989)

Heft: 2

Werbung

Nutzungsbedingungen

Die ETH-Bibliothek ist die Anbieterin der digitalisierten Zeitschriften auf E-Periodica. Sie besitzt keine Urheberrechte an den Zeitschriften und ist nicht verantwortlich für deren Inhalte. Die Rechte liegen in der Regel bei den Herausgebern beziehungsweise den externen Rechteinhabern. Das Veröffentlichen von Bildern in Print- und Online-Publikationen sowie auf Social Media-Kanälen oder Webseiten ist nur mit vorheriger Genehmigung der Rechteinhaber erlaubt. Mehr erfahren

Conditions d'utilisation

L'ETH Library est le fournisseur des revues numérisées. Elle ne détient aucun droit d'auteur sur les revues et n'est pas responsable de leur contenu. En règle générale, les droits sont détenus par les éditeurs ou les détenteurs de droits externes. La reproduction d'images dans des publications imprimées ou en ligne ainsi que sur des canaux de médias sociaux ou des sites web n'est autorisée qu'avec l'accord préalable des détenteurs des droits. En savoir plus

Terms of use

The ETH Library is the provider of the digitised journals. It does not own any copyrights to the journals and is not responsible for their content. The rights usually lie with the publishers or the external rights holders. Publishing images in print and online publications, as well as on social media channels or websites, is only permitted with the prior consent of the rights holders. Find out more

Download PDF: 09.12.2025

ETH-Bibliothek Zürich, E-Periodica, https://www.e-periodica.ch

Atemwegserkrankungen bei Pferden

SPECIFIQUE FN

Hustensirup für Pferde

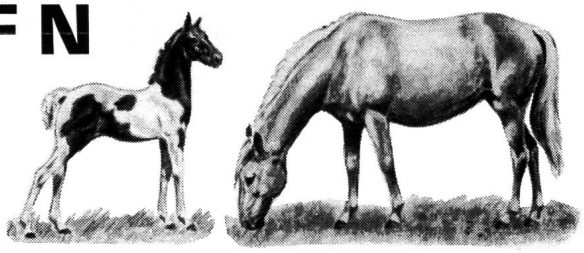

- Optimale Wirkstoffkombination
  Eine Einzeldosis (= 15 ml) enthält:

Atropinium sulfuricum	3,0 mg
Ephedrinium chloratum	75,0 mg
Diphenhydraminium chloratum	180,0 mg

- Spasmolytisch, broncholytisch, antiallergisch, schleimhautabschwellend.
- Schnelle Befreiung und Reinigung der Atemwege.
- Wirkt Blutstauungen im Entzündungsgebiet entgegen.
- Bei allen akuten und chronischen Erkrankungen der Atemwege.
- Prophylaktisch bei Pferden, deren Überempfindlichkeit gegenüber bestimmten Inhalationsallergenen (Stallstaub, Heustaub usw.) bekannt ist.
- Problemlose Verabreichung: 3 x 15 ml täglich während 10 – 20 Tagen.
- Packungen zu 200 ml und 500 ml. IKS-Nr. 46255

Das bewährte Hustentherapeutikum

Streuli

G. Streuli & Co. AG – 8730 Uznach
Pharmazeutica
Telefon 055 - 71 11 01
Telefax 055 - 72 46 45

Betriebswirtschaftliche Vorteile
(verminderter Arbeitsaufwand)

+

gesicherte Dosierung
(spontane Aufnahme aus der Hand)

sprechen für die

moderne CAP-Behandlung

mit

FERTILETTEN®
mite à 10 mg
forte à 20 mg

OP: Schachtel à 20 Tabletten und 500 Tabletten

Chassot ✆ 031 / 53 39 11

Wir informieren Sie gerne!

TOTOCILLIN®

DAS BREITSPEKTRUM-PRÄPARAT ZUR SOFORTIGEN MASTITIS-BEHANDLUNG

KLINISCHE MASTITIS WÄHREND DER LAKTATION SOFORT UND ENERGISCH BEHANDELN

In vielen Rinderbeständen konnte die hohe Infektionsrate durch den Einsatz spezifischer Langzeitpräparate zu Beginn der Trockenperiode erfolgreich gesenkt werden: zum Beispiel mit Stapenor Retard aus dem Bayer-Mastitis-Programm. Akute, klinisch manifeste Fälle müssen jedoch in der Laktationsperiode unverzüglich behandelt werden, um schwere Schäden zu vermeiden. Hier kommt es vor allem darauf an, ein Medikament mit breitem Wirkspektrum und schneller Wirksamkeit zu verwenden.

DESHALB TOTOCILLIN® BEI INFEKTIONEN WÄHREND DER LAKTATION

BAYER

Bayer PH Veterinär-Bereich Leverkusen

provet

Generalvertretung für die Schweiz: Provet AG, Veterinär-Produkte 3327 Lyssach b. Burgdorf Tel. 034/45 40 66

DAS EUTER IST DIE KUH.

Deshalb Mastitisbehandlung mit Bayer-Präparaten. Für kerngesunde Euter.

Totocillin® Suspension. Zusammensetzung: 1 ml Suspension enthält 23,1 mg Ampicillin 3 H_2O, entspr. 20 mg Ampicillin und 44 mg Oxacillin-Natrium 1 H_2O, entspr. 40 mg Oxacillin.
Anwendungsgebiete: Behandlung akuter und chronischer bakterieller Euterentzündungen.