Zeitschrift: Schweizer Archiv für Tierheilkunde SAT : die Fachzeitschrift für Tierärztinnen und Tierärzte = Archives Suisses de Médecine Vétérinaire ASMV : la revue professionnelle des vétérinaires

Herausgeber: Gesellschaft Schweizer Tierärztinnen und Tierärzte

Band: 121 (1979)

Werbung

Nutzungsbedingungen

Die ETH-Bibliothek ist die Anbieterin der digitalisierten Zeitschriften auf E-Periodica. Sie besitzt keine Urheberrechte an den Zeitschriften und ist nicht verantwortlich für deren Inhalte. Die Rechte liegen in der Regel bei den Herausgebern beziehungsweise den externen Rechteinhabern. Das Veröffentlichen von Bildern in Print- und Online-Publikationen sowie auf Social Media-Kanälen oder Webseiten ist nur mit vorheriger Genehmigung der Rechteinhaber erlaubt. Mehr erfahren

Conditions d'utilisation

L'ETH Library est le fournisseur des revues numérisées. Elle ne détient aucun droit d'auteur sur les revues et n'est pas responsable de leur contenu. En règle générale, les droits sont détenus par les éditeurs ou les détenteurs de droits externes. La reproduction d'images dans des publications imprimées ou en ligne ainsi que sur des canaux de médias sociaux ou des sites web n'est autorisée qu'avec l'accord préalable des détenteurs des droits. En savoir plus

Terms of use

The ETH Library is the provider of the digitised journals. It does not own any copyrights to the journals and is not responsible for their content. The rights usually lie with the publishers or the external rights holders. Publishing images in print and online publications, as well as on social media channels or websites, is only permitted with the prior consent of the rights holders. Find out more

Download PDF: 09.12.2025

ETH-Bibliothek Zürich, E-Periodica, https://www.e-periodica.ch

Cilag-Chemie AG
8201 Schaffhausen

Zwei Jahre lang haben uns zehn Kleintierpraxen in der Schweiz PEVET® auf «Haut und Ohren» geprüft. Das Resultat steht fest: ein weltweit neues Präparat für Haut und Ohr, in optimaler Form.

PEVET (Econazol + Neomycin + Triamcinolon) wird täglich 1x appliziert, pro Ohr etwa 5 Tropfen. Praktischerweise kann diese Tropfenmenge durch kurzen Druck auf das Tubenende auf einmal in den Gehörgang gepresst werden.

Bei Dermatitis raten wir, 2x zu applizieren.

Die Haut ist dicker als im Ohr, und Läsionen werden oft gescheuert.

Der Inhalt einer PEVET Tube wiegt genau 10 g. Wir haben aus der prall gefüllten Tube die Tropfenmenge abgezählt. Im Durchschnitt geben 10 g Tropfsuspension 333 Tropfen. Diese Menge reicht sogar für eine grossflächige Behandlung. Gegen Streptokokken, Staphylokokken, Proteus, Pseudomonas, Hefen, Dermatophyten, Mykoplasmen.

ZENTRALBIBLIOTHEK
MUEHLEGASSE
8025 ZUERICH
557 805

A.Z.
8036 Zürich
Bitte Adressänderungen schriftlich an Geschäftsstelle der GST Elfenstrasse 18 3000 Bern 16

Catosal®

10% mit Vitamin B_{12}

Bei akuten und chronischen Stoffwechselstörungen, bei Kümmern nach Aufzuchtkrankheiten, bei Wachstumsstörungen der Jungtiere **Catosal** ____ das erprobte Phosphorstimulans.

BAYER

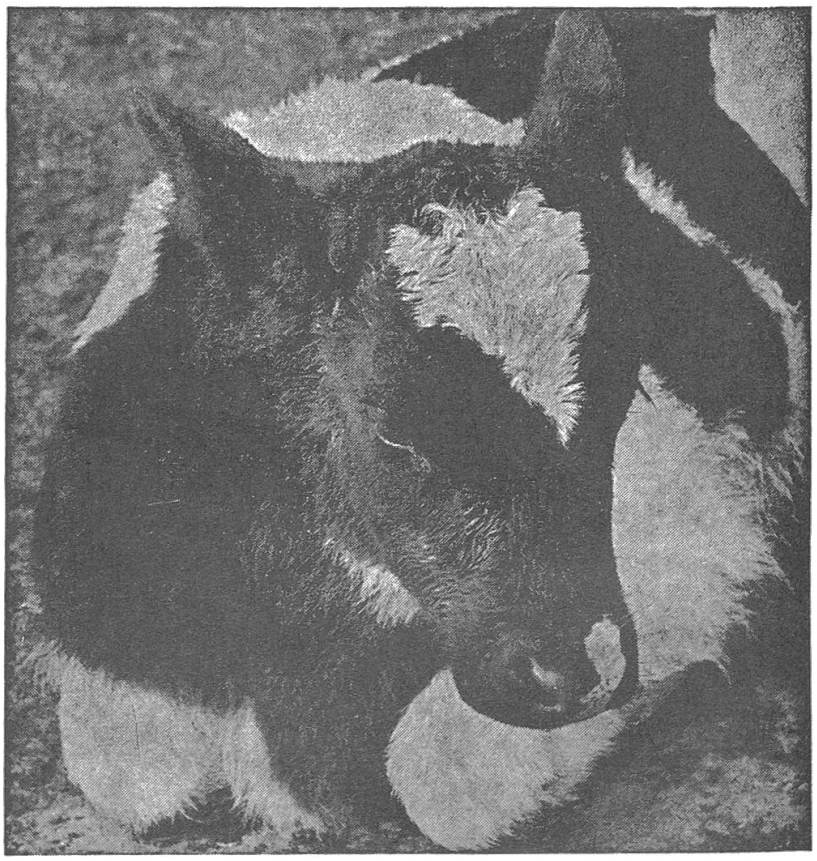

Originalpackung:
Flasche mit 100 ml

Bayer Veterinär-Bereich Leverkusen

provet

Generalvertretung für die Schweiz:
Provet AG, Veterinär-Produkte
3327 Lyssach b. Burgdorf