Zeitschrift: Schweizer Archiv für Tierheilkunde SAT : die Fachzeitschrift für Tierärztinnen und Tierärzte = Archives Suisses de Médecine Vétérinaire ASMV : la revue professionnelle des vétérinaires

Herausgeber: Gesellschaft Schweizer Tierärztinnen und Tierärzte

Band: 114 (1972)

Heft: 3

Werbung

Nutzungsbedingungen

Die ETH-Bibliothek ist die Anbieterin der digitalisierten Zeitschriften auf E-Periodica. Sie besitzt keine Urheberrechte an den Zeitschriften und ist nicht verantwortlich für deren Inhalte. Die Rechte liegen in der Regel bei den Herausgebern beziehungsweise den externen Rechteinhabern. Das Veröffentlichen von Bildern in Print- und Online-Publikationen sowie auf Social Media-Kanälen oder Webseiten ist nur mit vorheriger Genehmigung der Rechteinhaber erlaubt. Mehr erfahren

Conditions d'utilisation

L'ETH Library est le fournisseur des revues numérisées. Elle ne détient aucun droit d'auteur sur les revues et n'est pas responsable de leur contenu. En règle générale, les droits sont détenus par les éditeurs ou les détenteurs de droits externes. La reproduction d'images dans des publications imprimées ou en ligne ainsi que sur des canaux de médias sociaux ou des sites web n'est autorisée qu'avec l'accord préalable des détenteurs des droits. En savoir plus

Terms of use

The ETH Library is the provider of the digitised journals. It does not own any copyrights to the journals and is not responsible for their content. The rights usually lie with the publishers or the external rights holders. Publishing images in print and online publications, as well as on social media channels or websites, is only permitted with the prior consent of the rights holders. Find out more

Download PDF: 12.12.2025

ETH-Bibliothek Zürich, E-Periodica, https://www.e-periodica.ch

NYMFALON

hat sich in der Praxis bewährt

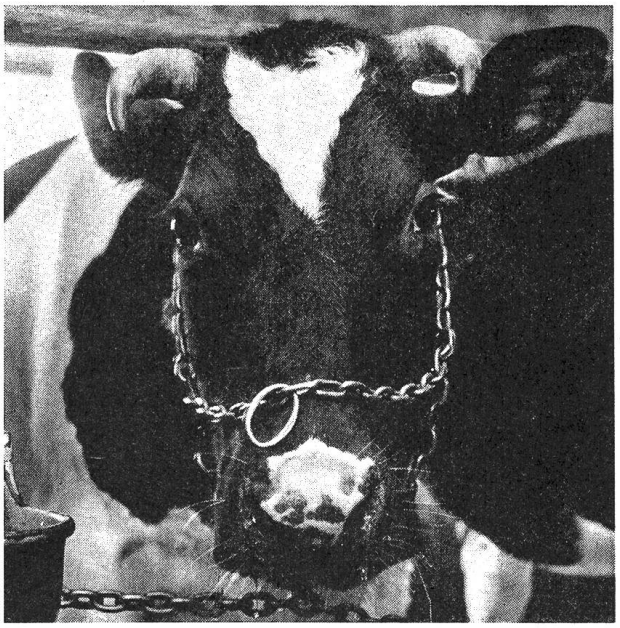

Einige hunderttausend Dosen Nymfalon sind bisher mit bestem Erfolg verwendet worden, um Störungen des Sexualzyklus sowohl bei der Kuh als auch bei der Stute zu beheben.

Handelsform:

1 Fläschchen lyophilisiertes Chorion-gonadotropin	3000 I.E.
Progesteron	125 mg
1 Fläschchen mit Solvens	5 ml

LABORATORIA NOBILIS

Produkte können von Schweizer Tierärzten bezogen werden durch

OPOPHARMA A. G.
Kirchgasse 42,
Postfach 315, 8025 Zürich

Zur Behandlung der
infektiösen Bauchfellentzündungen

100 ml Peritonin

oder

50 ml Strepto-Peritonin

in die rechte Hungergrube injizieren.

Nach der Injektion ist eine zusätzliche 1- bis 2tägige Hungerkur angezeigt.

Chassot & Cie. AG
Köniz-Bern

Antidiarrhoicum Intervétra

Toutes les diarrhées d'étiologie alimentaire, toxique, infectieuse. Action antibactérienne et aspécifique locale dans les intestins, action antiinfectieuse générale.

Emulsion à base de sulfamidés composés et d'agents adsorbants
Flacons de 250 et 1000 ml pour la pratique rurale et
flacon de 100 ml pour petits animaux.

BIOKEMA SA, 1020 RENENS

PRODUITS PROFESSIONNELS VÉTÉRINAIRES
INTERVÉTRA
SPÉCIALITÉS PHARMACEUTIQUES VÉTÉRINAIRES

Lumbago
Fièvre de lait
Acétonémie
Rétention placentaire
Mammites et métrites des truies

?

La réponse est toujours:

Voren

le corticoïde le plus retard

Festliegen
Milchfieber
Azetonämie
Retentio secundinarum
Mutterschwein-Mastitiden und -Metritiden

?

Die Antwort lautet:

Voren

mit 4-Tage-Wirkung

Biokema S.A., 1020 Renens

biokema

MASTITIS

Erfolgreiche Mastitisbehandlung mit AUREOMYCIN®:

- große Wirkungsbreite
- Stabilität
- gute Verträglichkeit
- rasche Verteilung im Euterparenchym

AUREOMYCIN®-Mastitissalbe in Tuben
AUREOMYCIN®-Suspension mit Vitamin E in Injektoren
AUREOMYCIN®-Depotsuspension mit Vitamin E, 60 ml
TARGOT®-Mastitissalbe mit Aureomycin, Neomycin und Dihydrostreptomycin in Tuben
TARGOT®-Mastitissuspension in Injektoren

CYANAMID Agricultural Department

CYANAMID INTERNATIONAL Wayne N. Y. USA
Generalvertretung für die Schweiz: **OPOPHARMA AG,** 8025 Zürich

Die Wirkstoffkombination in Borgal eröffnet eine neue Dimension in der Chemotherapie bakterieller Infektionskrankheiten.

Eine neue Dimension im Wirkungsmechanismus. Denn Sulfadoxin und Trimethoprim greifen in zwei aufeinanderfolgenden Stoffwechselstufen in die Biosynthese der bakteriellen Nukleinsäuren ein und potenzieren sich dabei gegenseitig.

Sulfadoxin

Eine neue Dimension im Wirkungsbereich. Denn Borgal erfaßt auch Erreger, die bereits resistent gegen Antibiotika sind.

Trimethoprim

Und eine neue Dimension in der Anwendung. Denn bei niedriger therapeutischer Dosis wurden bereits bei einmaliger Anwendung Heilungserfolge von 80 - 90 % erzielt.

Die neue Dimension

Generalvertretung:
Hoechst-Pharma AG., Zürich
Import und Vertrieb: Brändli & Co. AG., Bern

HOECHST

BEHRINGWERKE AG
MARBURG-LAHN
E. v. Behring

®Borgal ad us. vet.

LU00017CH

Antidiarrhoicum Intervetra

Enterostypticum bei allen Formen von Magen-Darm-Störungen infektiöser, alimentärer oder toxischer Genese, lokalen oder bereits generalisierten Charakters.

Kombinations-Sulfonamid-Präparat mit einem Absorbens in Flaschen zu 250 und 1000 ml für die Großtierpraxis und Flaschen zu 100 ml für Kleintiere.

BIOKEMA SA, 1020 RENENS

TIERÄRZTLICHER PRAXISBEDARF INTERVETRA TIERMEDIZINISCHE ARZNEISPEZIALITÄTEN

Rasche Diffusion = hoher Initialspiegel
Langsame Diffusion = langanhaltende Wirkung

Die beiden Komponenten des

SULFA 30

ergänzen sich in idealer Weise und führen sicher zum gewünschten Erfolg bei:

Pneumonien
Enteritiden
Mastitiden
Panaritien
Kälberseptikämien
Harnweginfektionen
Druse usw.

Flaschen zu 250 ml und 500 ml
Packungen zu 10 Flaschen

G. Streuli & Co. AG, 8730 Uznach
chemisch-pharmazeutische Laboratorien

«Hier in der Gegend haben wir oft Rinder, die nur ganz schwach, also kaum bemerkbar stierig werden. In diesen Fällen gebe ich ein Paket Oroestrol (Werner Stricker AG, Zollikofen) und lasse drei Wochen abwarten. In den meisten Fällen erfolgt normale Brunst und Konzeption . . .»

Neu in meinem Programm:

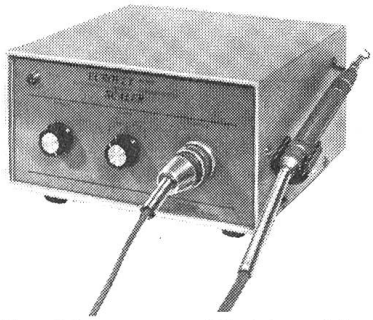

Ultraschall-Zahnreiniger

EUROVET 40000

entfernt Zahnstein und Verfärbungsbelag
rasch, schmerzlos und wirkungsvoll
Spezialmodell für die Tierarztpraxis
mit 40 000 Schwingungen und
bisher unerreichtem Effekt.

FARADISATOR

bei Lähmungen,
Durchblutungsstörungen,
Muskel- und Nervenschäden

Hochfrequenz-Elektrochirurgiegerät

ELEKTROTOM 120

Tragbares Gerät mit hoher Ausgangsleistung
Dosierungsautomatik für die Aktiv-Elektroden
Spezieller Stromkreis zur Bi-Coagulation.

Verlangen Sie Prospekte und Unterlagen
der Sie interessierenden Geräte

Vertrieb der Firmen :
AESCULAP, GUMMI-BERTRAM, FLAWA, BIRD CORP., DALTON, MARTIN, MAQUET (Mobiliar)

A. EISENHUT (vorm. Dr. Nüesch) ✆ (061) ✆ 43 03 20 und 43 56 77
Hegenheimerstraße 22/24 privat (061) 76 27 20 **4009 BASEL**

Zunehmende Resistenz bakterieller Infektionserreger gegen antibiotische Therapie?

Was ist dagegen zu tun? **Öfterer Wechsel** der antibakteriellen Präparate!

Einige Möglichkeiten:

1. Antibiotika	Chloramphenicol Lösung Vetag Chloro 25 Oxytetracyclin Gist-Brocades Neomycin-Penicillin Suspension Vetag Chemotherapeutikum Vetag (mit Dimerasol)
2. Sulfonamide	Dimerasol 33 Maxulvet Maxulvet oral
3. Rhodanwasserstoffsäure	Rhodan Vetag
4. Nitrofurane	Furaliqua (oral im Trinkwasser) Viropulver mit Nitrofurazon

VETERINARIA AG ZÜRICH