Zeitschrift: Schweizer Archiv für Tierheilkunde SAT : die Fachzeitschrift für Tierärztinnen und Tierärzte = Archives Suisses de Médecine Vétérinaire ASMV : la revue professionnelle des vétérinaires

Herausgeber: Gesellschaft Schweizer Tierärztinnen und Tierärzte

Band: 114 (1972)

Heft: 11

Werbung

Nutzungsbedingungen

Die ETH-Bibliothek ist die Anbieterin der digitalisierten Zeitschriften auf E-Periodica. Sie besitzt keine Urheberrechte an den Zeitschriften und ist nicht verantwortlich für deren Inhalte. Die Rechte liegen in der Regel bei den Herausgebern beziehungsweise den externen Rechteinhabern. Das Veröffentlichen von Bildern in Print- und Online-Publikationen sowie auf Social Media-Kanälen oder Webseiten ist nur mit vorheriger Genehmigung der Rechteinhaber erlaubt. Mehr erfahren

Conditions d'utilisation

L'ETH Library est le fournisseur des revues numérisées. Elle ne détient aucun droit d'auteur sur les revues et n'est pas responsable de leur contenu. En règle générale, les droits sont détenus par les éditeurs ou les détenteurs de droits externes. La reproduction d'images dans des publications imprimées ou en ligne ainsi que sur des canaux de médias sociaux ou des sites web n'est autorisée qu'avec l'accord préalable des détenteurs des droits. En savoir plus

Terms of use

The ETH Library is the provider of the digitised journals. It does not own any copyrights to the journals and is not responsible for their content. The rights usually lie with the publishers or the external rights holders. Publishing images in print and online publications, as well as on social media channels or websites, is only permitted with the prior consent of the rights holders. Find out more

Download PDF: 09.12.2025

ETH-Bibliothek Zürich, E-Periodica, https://www.e-periodica.ch

Ein neuer Weg zur Behandlung infektiöser Prozesse im Gehörgang:

Otiprin

das erste Otitispräparat mit DMSO als Entzündungshemmer und Gleitbasis für die übrigen Wirkstoffe bewährt sich in der Praxis hervorragend.

Packungen: 20 ml Plastikflaschen mit Ansatz.

Chassot & Cie. AG, Köniz-Bern
Telephon (031) 53 39 11

Anzeigenschluß 1973

Für Geschäftsinserate (Probeabzüge verlangt) jeweils am 25. des Vormonats.
Für Kleinanzeigen jeweils am 1. des Erscheinungsmonats

Neue Anzeigenpreise ab 1. Januar 1973.

1/1 Seite	Fr. 330.—	1/2 Seite	Fr. 181.50
1/4 Seite	Fr. 99.—	1/8 Seite	Fr. 54.—

Wiederholungsrabatte
3×5% 6×10% 12×15%

Farbendruck auf Anfrage. Beilagen Fr. 330.—, zuzüglich Porto.

Besondere Bedingungen: Die Anzeigentexte unterliegen der Kontrolle der Gesellschaft Schweizerischer Tierärzte, welche über die Aufnahme entscheidet.

Der Delegierte für Technische Zusammenarbeit sucht für eines seiner Projekte in

INDIEN

einen

Tierarzt

Pflichtenheft: Überwachung des Braunviehbestandes und der Stierenstation mit Samenlabor.

Anforderungen: Abgeschlossenes Veterinärstudium, wenn möglich Erfahrung auf dem Gebiet der künstlichen Besamung, gute Englischkenntnisse.

Stellenantritt: Anfang 1973, Ausreise nach Indien Frühjahr/Sommer 1973.

Vertragsdauer: 2 Jahre mit eventueller Verlängerungsmöglichkeit. Bewerber bitten wir, uns einen kurzen Lebenslauf zuzustellen.

Eidg. Politisches Departement
Technische Zusammenarbeit
3003 Bern

Abkürzung des **Puerperiums** durch **Tonisierung**

UTROSEC
UTROFLUID

Weniger chronische Endometritiden durch Unterstützung der natürlichen Regeneration

Utrosec Beutel zu 200 g

Utrofluid Flaschen zu 250 ml

G. Streuli & Co. AG, chem.-pharm. Laboratorien, **Uznach**

Für alle Fälle!

Chlorojekt L
20%-ige Injektionslösung, schneller Wirkungseintritt, besonders gewebefreundlich, optimale Verträglichkeit.

Chlorojekt S
15% Suspension zur Injektion, stabile Suspension, stabil auch bei extremen Temperaturen, dünnflüssig, leicht spritzbar, besonders gewebefreundlich, schnelle Resorption, verlängerte Wirkungsdauer.

Chlorovit
10%-ige Injektionslösung (enthält Chloramphenicolpantothenat) mit Multivitamin-Zusatz zum Ausgleich des bei Infektionskrankheiten vorhandenen Vitamin-Mehrbedarfs und Förderung von Heilung und Rekonvaleszenz, auch für Jungtiere nicht toxisch.

....und für die orale Applikation
Chloramphenicol 50
5%-iges, voll wasserlösliches Pulver.
Chloramphenicol–Breitbandantibioticum. Keine Resistenzprobleme – Mittel der Wahl bei Coli-Infektionen und Salmonellenerkrankungen.

Unsere abgerundete „Chloramphenicol-Palette" mit den verschiedenen Darreichungsformen und Wirkstoff-Konzentrationen ist Ihr täglicher Helfer in der Praxis.

31/56

TAD **PHARMAZEUTISCHES WERK AG**
4153 Reinach/BL · Jungstraße 8 · Telefon 061 / 76 73 89

Sichere Prophylaxe überlegene Therapie

- dank dem Breitbandantibiotikum Terramycin, dessen langanhaltende Wirkung sich auf alle pathogenen Uteruskeime erstreckt, und
- dank der großen Menge feinblasigen Kohlensäureschaums, der antibiotikabeladen auch die verstecktesten Keimherde zu erreichen vermag.

Diese Vorteile bieten Ihnen in allen Fällen von puerperalen Uterusinfektionen unsere bewährten

TERRAMYCIN®

Uterus-schaumtabletten

Pfizer

PFIZER AG Zürich
Veterinärabteilung

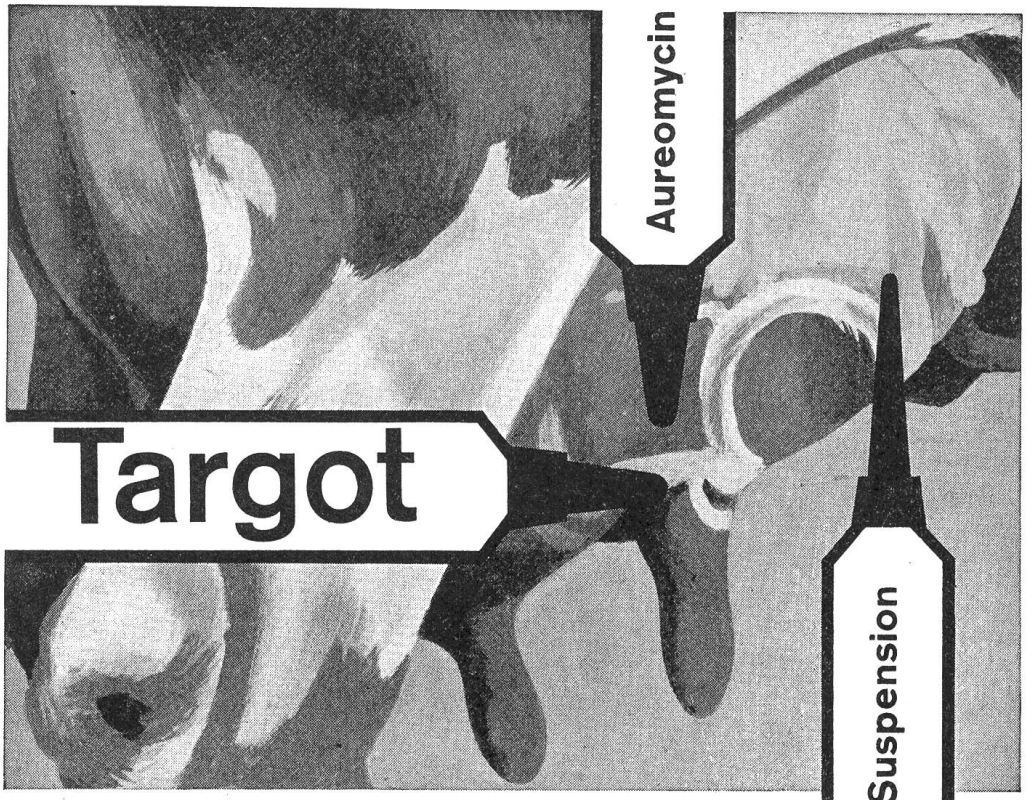

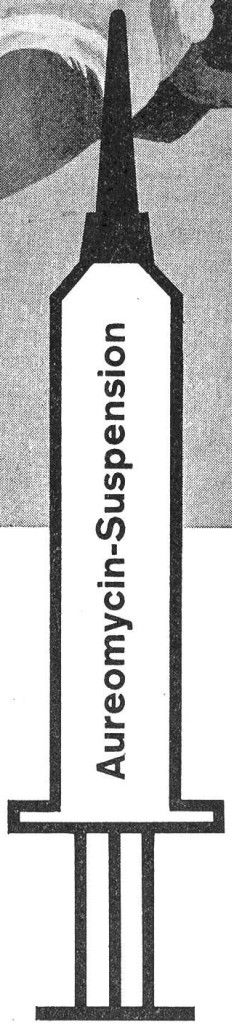

AUREOMYCIN-Spitzenpräparate für die MASTITIS-THERAPIE

- **Aureomycin-Eutersalbe**
- **Aureomycin-Suspension**
  in der applikationsfertigen Plastikspritze gewährleistet speziell gute Verteilung im Gewebe
- **Targot-Eutersalbe**
  Kombination von Aureomycin-Neomycin-Dihydrostreptomycin mit dem verstärkten Wirkungsspektrum gegen grampositive und gramnegative Mastitiserreger

Indikationen:
Staphylokokken-, Streptokokken-, Coli-Mastitis

Verletzungen des Euters oder der Zitzen.
Infektionsprophylaxe nach Operationen, Schwergeburten, Embryotomien, Verletzungen der Geburtswege.

Bakterielle Dermatosen und virusbedingte Hautkrankheiten (äußerliche Anwendung).
Geflügelschnupfen.

Generalvertretung für die Schweiz:
OPOPHARMA AG
Zürich 1

CYANAMID

Ein bedeutender Fortschritt in der Antibiotika-Therapie

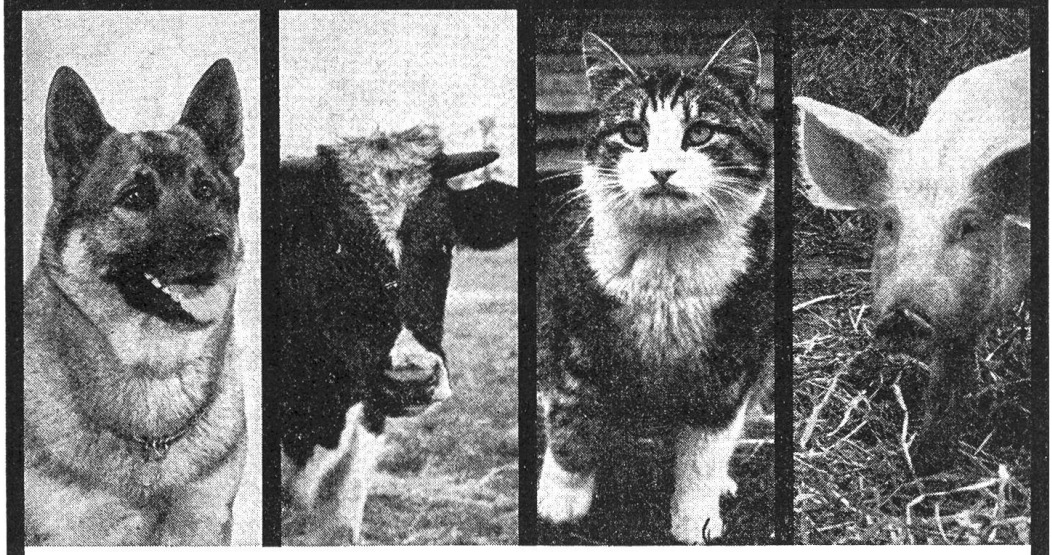

Tylan

In den Forschungslaboratorien der
Eli Lilly & Company, Indianapolis, USA, entwickelt

Besonders empfohlen bei:
Pneumonien ▪ Leptospirose ▪ Metritis ▪ ansteckende Kälber-Pneumonie ▪ Klauenfäulnis ▪ Lungenentzündung bei Katzen ▪ Staphylokokken-Dermatitis ▪ Otitis ▪ Tracheobronchitis ▪ Zellulitis ▪ Schweine-Rotlauf ▪ Fibrionen-Dysenterie bei Schweinen ▪ Klauen- und Pfotenzysten ▪ postoperative Wundinfektionen ▪ bakterielle Sekundärinfektionen bei Virus-Erkrankungen

Elanco Products Limited
Wimbledon, London S.W. 19
Eine Tochtergesellschaft der Eli Lilly & Company, Indianapolis, USA

Alleinvertretung für die Schweiz
Schweiz. Serum- & Impfinstitut Bern

HAUPTNER

offeriert Ihnen zur Lieferung prompt ab Lager:

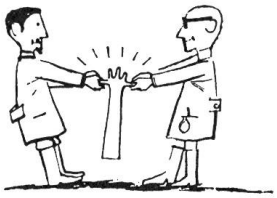

PVC-Handschuhe

(Touchierhandschuhe)
für Einmalgebrauch
90 cm lang, 5 Finger
weiche, allerbeste Qualität
grünfarbig

zum günstigen Preis von **Fr. 13.**– per 100 Stück und Porto. (Bei Bezug von 6000 Stück Fr. 12.– per 100 Stück.) Original-Karton zu 2000 Stück (brutto 21 kg).

Hauptner-Instrumente GmbH, 8025 Zürich 1
Zähringerplatz 11, Telephon 01 343640

Große Auswahl in sämtlichen Instrumenten für die Geburtshilfe

Rollen-Embryotom
Thygesen-Embryotom
Schlingenführer
Geburtshaken
Augenhaken
Sägegriffe
Fingermesser

Scheidenband n. Bühner
Geburtsketten für Kälber und Ferkel
Geburtszangen für Hunde und Schweine
Geburtsschlingen für Schweine
Torsionshaken n. Kalkschmidt
Torsionsgabel n. Caemmerer
Geburtskrücke n. Kühn

Oxycarbon-Beatmungsgerät
orig.-holländisches
Modell
Qualitäts-Sägekabel
in Rollen zu 3,6 u. 12 m
Kompl. Instrumentarium
für Kaiserschnitt

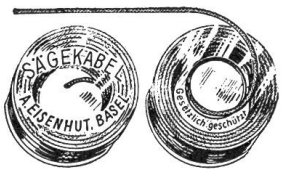

Uterus-Reponiertrichter
Mod. Rüggeberg
Geburtskette «VELEX» n. Cantin
Kopfschlinge zum Nackenzug
n. Dauwalder und Cantin

Uterusfaßzange
System Eisenhut
auch zum Abklemmen
von Blutungen
inf. Scheidenriß
besonders geeignet

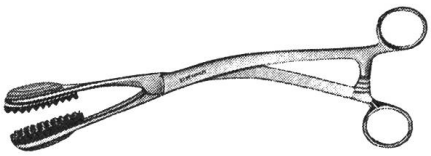

Abdecktücher
Manschetten
Catgut
Supramid

Vertrieb der Firmen:
AESCULAP, GUMMI-BERTRAM, FLAWA, BIRD CORP, DALTON (Ohrmarken), MAQUET (Mobiliar)

A. EISENHUT (vorm. Dr. Nüesch) Hegenheimerstraße 22/24 ✆ (061) 43 03 20 und 43 56 77 privat (061) 76 27 20 **4009 BASEL**

Zur modernen Behandlung der Rinder-**Sterilität**

gehören

Synchrosyn-Tabletten

(Chlormadinonazetat)

Produkt der SYNTEX

Man erreicht damit

1. Bremsen des Ovarialzyklus während der Dauer der Medikation
2. Brunstauslösung einige Tage nach Absetzen der Medikation

Die Indikationen sind daher

Brunstlosigkeit
Zystenprophylaxe und -therapie
Zyklussynchronisation

Die antioestrogene Eigenschaft von Chlormadinonazetat in Form der

Synchrosyn Kristallsuspension

kann zur Therapie des durch Oestrogenüberschuß bedingten **Euteroedems** benützt werden.

Herstellung und Vertrieb

VETERINARIA AG ZÜRICH