Zeitschrift: Schweizer Archiv für Tierheilkunde SAT : die Fachzeitschrift für Tierärztinnen und Tierärzte = Archives Suisses de Médecine Vétérinaire ASMV : la revue professionnelle des vétérinaires

Herausgeber: Gesellschaft Schweizer Tierärztinnen und Tierärzte

Band: 114 (1972)

Heft: 11

Werbung

Nutzungsbedingungen

Die ETH-Bibliothek ist die Anbieterin der digitalisierten Zeitschriften auf E-Periodica. Sie besitzt keine Urheberrechte an den Zeitschriften und ist nicht verantwortlich für deren Inhalte. Die Rechte liegen in der Regel bei den Herausgebern beziehungsweise den externen Rechteinhabern. Das Veröffentlichen von Bildern in Print- und Online-Publikationen sowie auf Social Media-Kanälen oder Webseiten ist nur mit vorheriger Genehmigung der Rechteinhaber erlaubt. Mehr erfahren

Conditions d'utilisation

L'ETH Library est le fournisseur des revues numérisées. Elle ne détient aucun droit d'auteur sur les revues et n'est pas responsable de leur contenu. En règle générale, les droits sont détenus par les éditeurs ou les détenteurs de droits externes. La reproduction d'images dans des publications imprimées ou en ligne ainsi que sur des canaux de médias sociaux ou des sites web n'est autorisée qu'avec l'accord préalable des détenteurs des droits. En savoir plus

Terms of use

The ETH Library is the provider of the digitised journals. It does not own any copyrights to the journals and is not responsible for their content. The rights usually lie with the publishers or the external rights holders. Publishing images in print and online publications, as well as on social media channels or websites, is only permitted with the prior consent of the rights holders. Find out more

Download PDF: 12.12.2025

ETH-Bibliothek Zürich, E-Periodica, https://www.e-periodica.ch

DEXADRESON

ein Präparat moderner Forschung

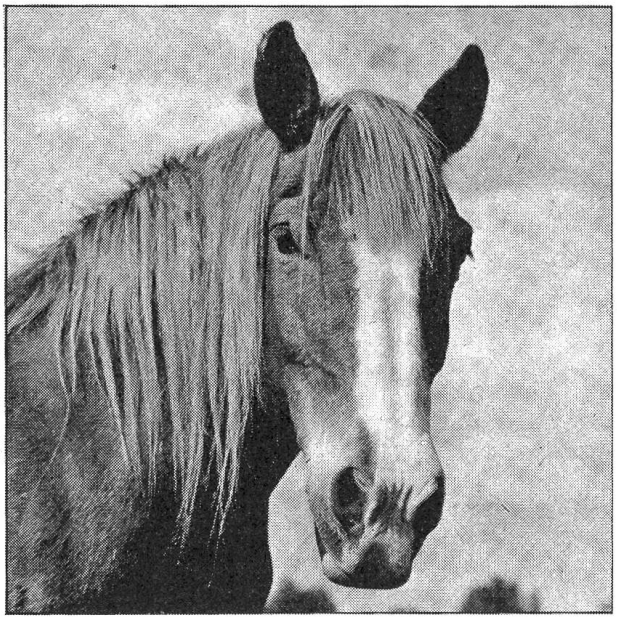

Was ist von einem Corticosteroid zu erwarten?

Rasche Wirkung
Starke Wirksamkeit
Wirtschaftliche Behandlung
Verabreichung über alle parenteralen Wege

Dexadreson gibt Ihnen die gewünschten Antworten.

Packungen:

Flaschen zu 20 und 50 ml mit 2 mg Dexamethason pro ml wasserklare Lösung

LABORATORIA NOBILIS

Produkte können von Schweizer Tierärzten bezogen werden durch

OPOPHARMA A.G.

Kirchgasse 42,
Postfach 315, 8025 Zürich

Die Wirkstoffkombination in Borgal eröffnet eine neue Dimension in der Chemotherapie bakterieller Infektionskrankheiten.

Eine neue Dimension im Wirkungsmechanismus. Denn Sulfadoxin und Trimethoprim greifen in zwei aufeinanderfolgenden Stoffwechselstufen in die Biosynthese der bakteriellen Nukleinsäuren ein und potenzieren sich dabei gegenseitig.

Sulfadoxin

Eine neue Dimension im Wirkungsbereich. Denn Borgal erfaßt auch Erreger, die bereits resistent gegen Antibiotika sind.

Trimethoprim

Und eine neue Dimension in der Anwendung. Denn bei niedriger therapeutischer Dosis wurden bereits bei einmaliger Anwendung Heilungserfolge von 80 - 90 % erzielt.

Generalvertretung:
Hoechst-Pharma AG., Zürich
Import und Vertrieb: Brändli & Co. AG., Bern

HOECHST

BEHRINGWERKE AG
MARBURG-LAHN
E. v. Behring

®**Borgal** ad us. vet.

LU00017CH

Veaux
Pneumonies (Mycoplasme)

Porcs
Gastro-entérites, pneumonies, fièvre de lait, mammites des truies, streptococcies du porcelet

Volaille
Maladies respiratoires chroniques

Rickettsiose
des petits et grands ruminants

Kalb
Pneumonie (Mycoplasmosen)

Schwein
Gastro-Enteritiden, Mastitiden der Mutterschweine (Milchfieber), Streptokokkeninfektionen der Ferkel

Geflügel
Mycoplasmosen (CRD)

Rickettsiosen
der kleinen und großen Wiederkäuer

BIOKEMA SA
1020 Renens

biokema

32055 d CH/T+H

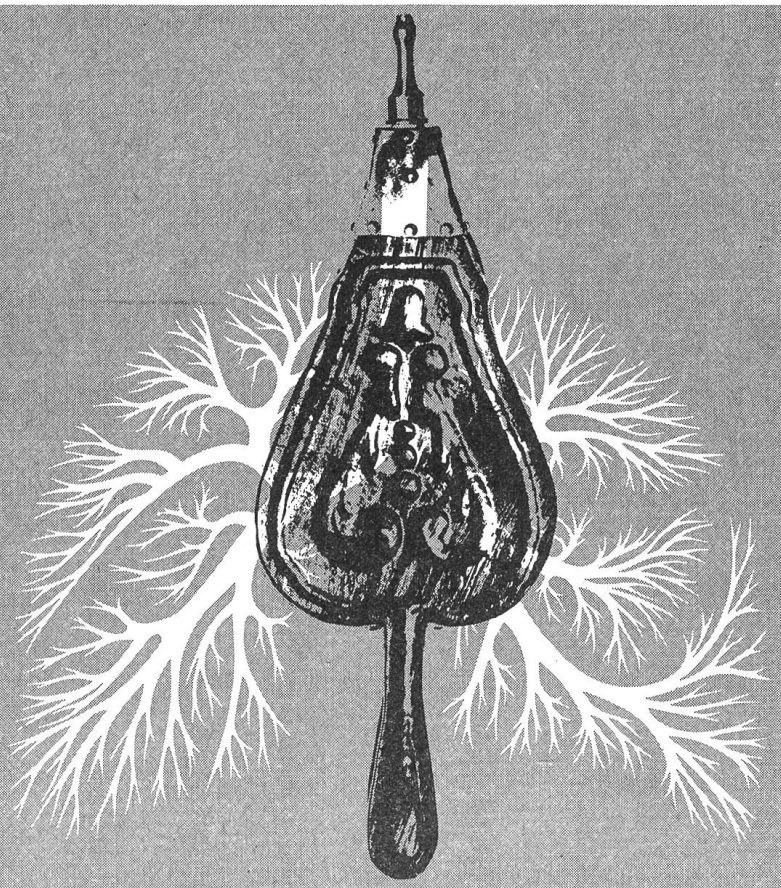

Ein kleiner Lebensretter mit grosser Wirkung

Mit Respirot von CIBA-GEIGY ist dem Tierarzt ein einfaches, gut verträgliches Mittel in die Hand gegeben, um die Atmung bei Asphyxia neonatorum in Gang zu bringen. Seine erregende Wirkung auf das Atemzentrum hat innerhalb 30–60 Sekunden eine tiefe und regelmässige Atmung zur Folge. Diese Eigenschaft ergibt auch die weiteren Indikationen: Ateminsuffizienz bei erwachsenen Tieren, Atemdepression im Verlaufe von Narkosen, auch bei Hunden und Katzen. Abkürzung der Narkose (Weckeffekt). Buccale oder nasale Verabreichungsmöglichkeit erleichtern die Anwendung durch den Tierhalter, auch unter erschwerten Bedingungen.

Respirot®

Der unentbehrliche Geburtshelfer

CIBA–GEIGY

Veterinäre!

Nehmen Sie Ihre Anrufe direkt im Wagen ab!

Denken Sie an die gewonnene Zeit:
Es genügt, wenn Ihre Praxishilfe die Anrufe empfängt und sie Ihnen unverzüglich übermittelt, wenn Sie im Wagen, in einem Stall oder auf dem Felde sind. Fragen Sie einen unserer Spezialisten. Er wird Ihnen erklären, wieviel Zeit, Mühe und vor allem Geld Sie auf diese Weise sparen können.

Lier Electronics SA
10, rue Marziano, 1227 Genf
Telephon 022 43 79 50.

Thibenzole®

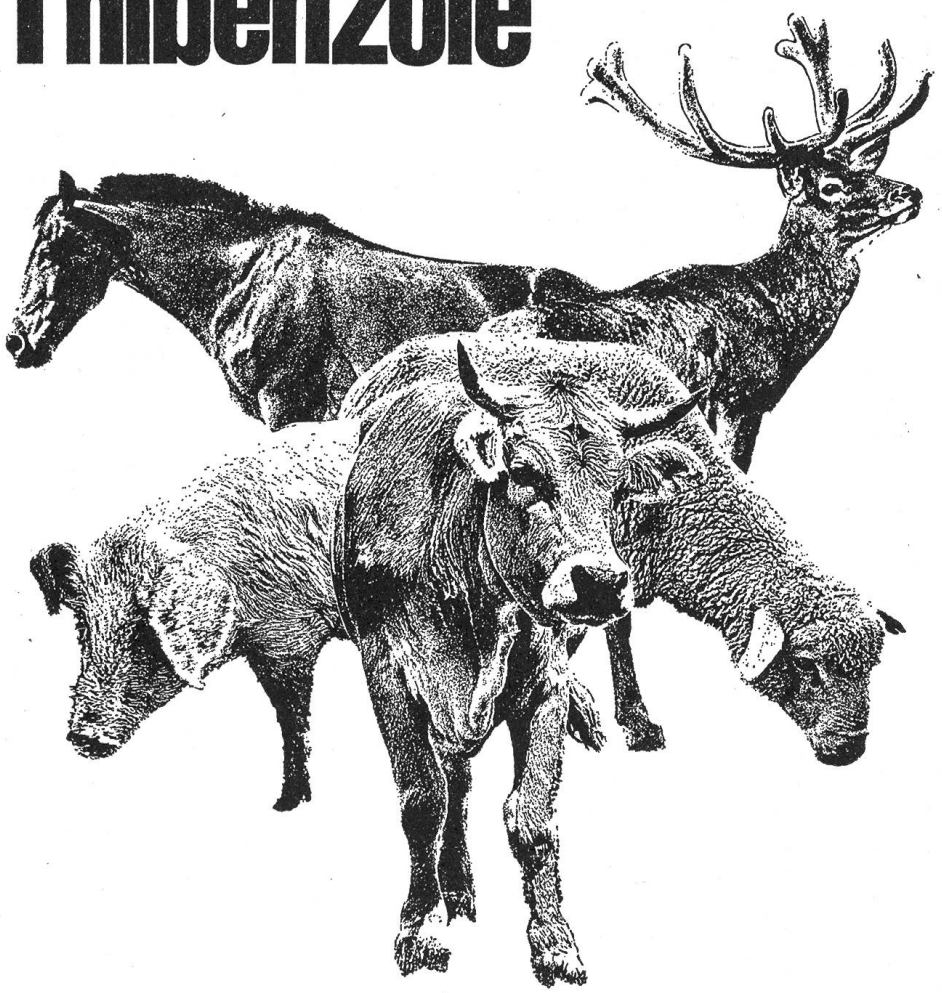

Hochwirksam – gegen die meisten Magen-, Darm-Rundwürmer; erfasst geschlechtsreife Würmer sowie auch Larvenstadien. Verhindert die Entwicklung der Wurmeier.

Unschädlich – bis 10fache Überdosierung wird von allen Tiergattungen ertragen. Auch kranke, geschwächte und hochträchtige Tiere können bedenkenlos behandelt werden.

Wirtschaftlich – Weltweite Versuche mit THIBENZOLE zeigten, dass durch Entwurmung entstandene Behandlungskosten in Form von höherer Gewichtszunahme und besserer Futterverwertung mehrfach wettgemacht werden.

MSD Merck, Sharp & Dohme
Utoquai 55, 8008 Zürich

Vertrieb: VETERINARIA AG, Grubenstrasse 40, 8045 Zürich

TBZ-70-CH-02-I