Zeitschrift: Schweizer Archiv für Tierheilkunde SAT : die Fachzeitschrift für Tierärztinnen und Tierärzte = Archives Suisses de Médecine Vétérinaire ASMV : la revue professionnelle des vétérinaires

Herausgeber: Gesellschaft Schweizer Tierärztinnen und Tierärzte

Band: 114 (1972)

Heft: 9

Werbung

Nutzungsbedingungen

Die ETH-Bibliothek ist die Anbieterin der digitalisierten Zeitschriften auf E-Periodica. Sie besitzt keine Urheberrechte an den Zeitschriften und ist nicht verantwortlich für deren Inhalte. Die Rechte liegen in der Regel bei den Herausgebern beziehungsweise den externen Rechteinhabern. Das Veröffentlichen von Bildern in Print- und Online-Publikationen sowie auf Social Media-Kanälen oder Webseiten ist nur mit vorheriger Genehmigung der Rechteinhaber erlaubt. Mehr erfahren

Conditions d'utilisation

L'ETH Library est le fournisseur des revues numérisées. Elle ne détient aucun droit d'auteur sur les revues et n'est pas responsable de leur contenu. En règle générale, les droits sont détenus par les éditeurs ou les détenteurs de droits externes. La reproduction d'images dans des publications imprimées ou en ligne ainsi que sur des canaux de médias sociaux ou des sites web n'est autorisée qu'avec l'accord préalable des détenteurs des droits. En savoir plus

Terms of use

The ETH Library is the provider of the digitised journals. It does not own any copyrights to the journals and is not responsible for their content. The rights usually lie with the publishers or the external rights holders. Publishing images in print and online publications, as well as on social media channels or websites, is only permitted with the prior consent of the rights holders. Find out more

Download PDF: 14.12.2025

ETH-Bibliothek Zürich, E-Periodica, https://www.e-periodica.ch

Tierärztliche Assistentin 21 Jahre, 4 Jahre als tierärztliche Helferin beschäftigt, Führerschein Kl. III, möchte gerne in einem Tierspital tätig sein.

Da begeisterte Reiterin, würde einem Angebot in einer Pferdeklinik der Vorzug gegeben.

Angebote bitte an I. Even,
4041 Holzbüttgen (Deutschland),
Bismarckstraße 42a.

GRÄUB
ZUM RYFFLIBRUNNEN
Bern Tel. (031) 22 70 61
Alles für Ihre Apotheke

Tierarzneimittel Schutzmarke «Hegra»
seit 1918 nur beim Tierarzt erhältlich

Altbewährt!

Wegen Auflösung von tierärztlicher Praxis preisgünstig abzugeben verschiedene guterhaltene zum Teil neue Instrumente, Arzneigläser, Schweizer Archiv für Tierheilkunde Jahrgänge 1924–1971. Offerten unter Chiffre Ti 175 an die Art. Institut Orell Füssli AG, Zeitschriftenabteilung, Dietzingerstraße 3, 8022 Zürich.

Bei allen Formen des akuten Meteorismus erweist sich

RUMINAL

per os oder mit langer Kanüle direkt in den Pansen injiziert als lebensrettend.

RUMINAL Kapseln

vor dem Weidegang eingegeben, verhindern die kleinblasige Gärung des Panseninhaltes.

Packungen: oral: 100 ml, 1000 ml
Kapseln: 100, 250, 500 und 1000 Stück

G. Streuli & Co. AG, chem.-pharm. Laboratorien, Uznach

BOGODOG

Antiretikuläres zytotoxisches Serum nach **Bogomoletz** für Hunde

Bogodog ist streng artspezifisch und wird ausschließlich für Hunde in Anwendung gebracht (subkutan oder intrakutan).

Indikationen: Altersbedingte Veränderungen physischer oder psychosomatischer Art. Linsentrübung, Ergrauen der Fazialbehaarung, Gebißveränderungen usw.

Osteodystrophien, Fraktur-Nachbehandlung, allergische Erscheinungen.

Handelsform: Packung mit 3 Ampullen Lyophilisat
und 3 Ampullen Solvens

Bogodog ist ein Erzeugnis des «Institut Mérieux/IFFA»

BOGODOG

Sérum anti-réticulaire cytotoxique de **Bogomoletz** pour chiens

Bogodog est strictement homologue et ne peut être injecté qu'à des chiens (par voies intra- ou sous-cutanée).

Indications: Troubles d'ordre physique ou psycho-somatique imputables à la sénilité. Décoloration du poil du museau, troubles du crystallin, troubles cutanés consécutifs à une morsure, etc.

Ostéodystrophie, traitement après fracture, allergies.

Présentation: Emballage de 3 ampoules (produit sous formes lyophilisée) et 3 ampoules de solvant.

Bogodog est un produit des laboratoires Mérieux/IFFA.

BIOKEMA SA, 1020 Renens

TIERÄRZTLICHER PRAXISBEDARF INTERVETRA TIERMEDIZINISCHE ARZNEISPEZIALITÄTEN

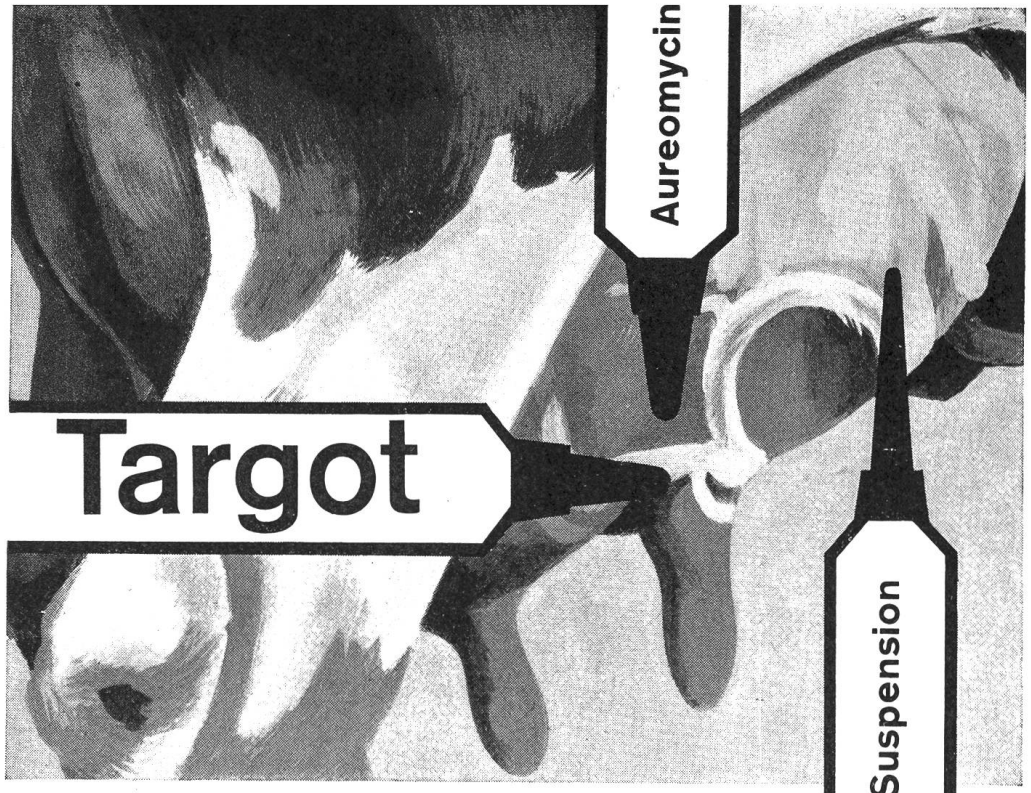

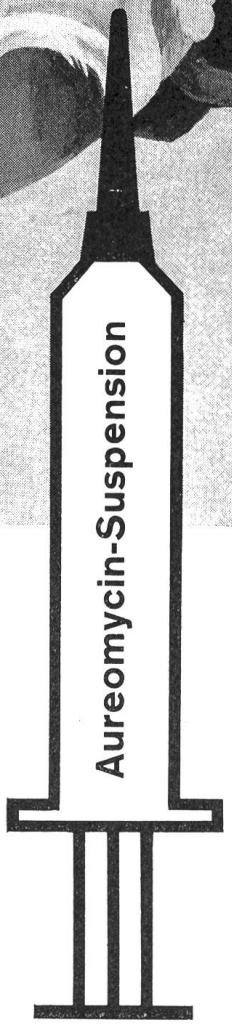

AUREOMYCIN-Spitzenpräparate für die MASTITIS-THERAPIE

- **Aureomycin-Eutersalbe**
- **Aureomycin-Suspension**
  in der applikationsfertigen Plastikspritze gewährleistet speziell gute Verteilung im Gewebe
- **Targot-Eutersalbe**
  Kombination von Aureomycin-Neomycin-Dihydrostreptomycin mit dem verstärkten Wirkungsspektrum gegen grampositive und gramnegative Mastitiserreger

Indikationen:
Staphylokokken-, Streptokokken-, Coli-Mastitis

Verletzungen des Euters oder der Zitzen.
Infektionsprophylaxe nach Operationen, Schwergeburten, Embryotomien, Verletzungen der Geburtswege.

Bakterielle Dermatosen und virusbedingte Hautkrankheiten (äußerliche Anwendung).
Geflügelschnupfen.

Generalvertretung für die Schweiz:
OPOPHARMA AG
Zürich 1

CYANAMID

p.g.600 erhöht die Wurfzahl!

P.G. 600 sichert bei der Sau eine fruchtbare Brunst nach routinemässiger Anwendung unmittelbar nach dem Absetzen der Ferkel.
Packung: 5 Fläschchen mit 200 I.E. lyophilisiertes Choriongonadotropin und 400 I.E. Serum Gonadotropin mit 5 Fläschchen Lösungsmittel je 5 ml.

LABORATORIA NOBILIS
Produkte können von Schweizer Tierärtzen bezogen werden durch:
OPOPHARMA A.G
Kirchgasse 42
Postfach 315, 8025 Zürich

Die Wirkstoffkombination in Borgal eröffnet eine neue Dimension in der Chemotherapie bakterieller Infektionskrankheiten.

Eine neue Dimension im Wirkungsmechanismus. Denn Sulfadoxin und Trimethoprim greifen in zwei aufeinanderfolgenden Stoffwechselstufen in die Biosynthese der bakteriellen Nukleinsäuren ein und potenzieren sich dabei gegenseitig.

Sulfadoxin

Eine neue Dimension im Wirkungsbereich. Denn Borgal erfaßt auch Erreger, die bereits resistent gegen Antibiotika sind.

Trimethoprim

Und eine neue Dimension in der Anwendung. Denn bei niedriger therapeutischer Dosis wurden bereits bei einmaliger Anwendung Heilungserfolge von 80 - 90 % erzielt.

Generalvertretung:
Hoechst-Pharma AG., Zürich
Import und Vertrieb: Brändli & Co. AG., Bern

HOECHST

BEHRINGWERKE AG
MARBURG-LAHN
E. v. Behring

®Borgal ad us. vet.

LU00017CH

Ein bedeutender Fortschritt in der Antibiotika-Therapie

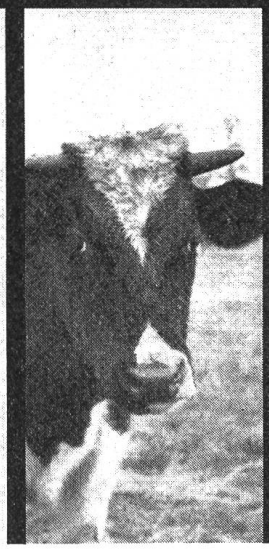

Tylan

In den Forschungslaboratorien der
Eli Lilly & Company, Indianapolis, USA, entwickelt

Besonders empfohlen bei:
Pneumonien ▪ Leptospirose ▪ Metritis ▪ ansteckende Kälber-Pneumonie ▪ Klauenfäulnis ▪ Lungenentzündung bei Katzen ▪ Staphylokokken-Dermatitis ▪ Otitis ▪ Tracheo-bronchitis ▪ Zellulitis ▪ Schweine-Rotlauf ▪ Fibrionen-Dysenterie bei Schweinen ▪ Klauen- und Pfotenzysten ▪ postoperative Wundinfektionen ▪ bakterielle Sekundärinfektionen bei Virus-Erkrankungen

Elanco Products Limited
Wimbledon, London S.W. 19
Eine Tochtergesellschaft der Eli Lilly & Company, Indianapolis, USA

Alleinvertretung für die Schweiz
Schweiz. Serum- & Impfinstitut Bern

Hundestaupe - Hepatitis c.c. - Leptospirose

inkl. BRUCELLA bronchiseptica
STREPTOCOCCUS pyogenes
SALMONELLA typhimurium

sind das Ziel von **Globulon**® Ein Originalprodukt von Pitman-Moore

Konzentriertes Antiserum 1 x 20 ml

C-C

CILAG-CHEMIE 8201 Schaffhausen

Tierarzt (Schweizer)

in mittleren Jahren möchte Stelle wechseln. Bevorzugt Tätigkeit in Verwaltung oder Wissenschaft (Tierspital oder Privatwirtschaft). Erfahrungen in Fleischhygiene und Administration.

Offerten unter Chiffre TI 174 an die Art. Institut Orell Füssli AG, Zeitschriftenabteilung, Dietzingerstraße 3, 8022 Zürich

Junger Tierarzt, Schweizer, sucht ab Januar 1973 Assistentenstelle in Kleintierpraxis oder Gemischtpraxis.

Offerten sind zu richten unter Chiffre TI 176 an die Art. Institut Orell Füssli AG, Zeitschriftenabteilung, Dietzingerstraße 3, 8022 Zürich.

Rasche und sichere Hilfe bei Blähungen durch das aufsteigende
Schlundrohr Tympan n. Nüesch

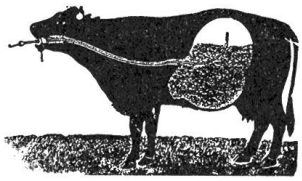

aus rostfreiem Stahl, unverwüstlich
- Tierärztemodell (zweiteilig)
- Landwirtemodell (einteilig)

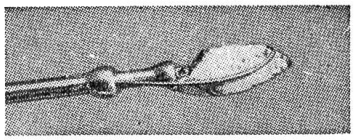

Früchte-Evaquator Syst. Eisenhut
aus rostfreiem Stahl,
zuverlässig und gefahrlos, für Groß- und Jungvieh

einfach und praktisch

Maulöffner
nach Schoupé
in rostfreiem Stahl

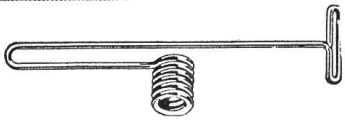

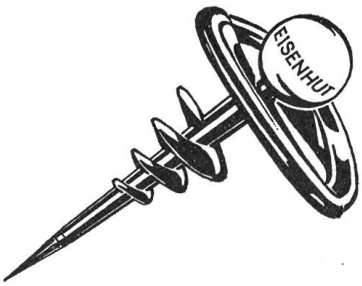

Schraubtrokar nach Buff
gegen die chronisch rezidivierende

Tympanie
beim Kalb oder Jungrind

Vertrieb der Firmen:
AESCULAP, GUMMI-BERTRAM, FLAWA, BIRD CORP, DALTON (Ohrmarken), MAQUET (Mobiliar)

A. EISENHUT (vorm. Dr. Nüesch) ✆ (061) 43 03 20 und 43 56 77
Hegenheimerstraße 22/24 privat (061) 76 27 20 **4009 BASEL**

IDEPA-STÄBE

Uterus-Stäbe
für Kühe und Stuten

enthalten die kaum Resistenz bildenden Antibiotika

NEOMYCIN
und
POLYMYXIN

zur Bekämpfung von gram-positiven und gram-negativen Keimen.

IDEPA-STÄBE

enthalten ferner CARBAMID, das stark proteolytisch auf nekrotisches Gewebe wirkt und die Wundheilung fördert.

IDEPA-STÄBE

sind sehr preiswert.

Sie sind in modernen, handlichen Schiebeschachteln verpackt.

VETERINARIA AG ZÜRICH