Zeitschrift: Saiten : Ostschweizer Kulturmagazin
Herausgeber: Verein Saiten
Band: 29 (2022)
Heft: 328

Rubrik: Kalender

Nutzungsbedingungen
Die ETH-Bibliothek ist die Anbieterin der digitalisierten Zeitschriften auf E-Periodica. Sie besitzt keine Urheberrechte an den Zeitschriften und ist nicht verantwortlich für deren Inhalte. Die Rechte liegen in der Regel bei den Herausgebern beziehungsweise den externen Rechteinhabern. Das Veröffentlichen von Bildern in Print- und Online-Publikationen sowie auf Social Media-Kanälen oder Webseiten ist nur mit vorheriger Genehmigung der Rechteinhaber erlaubt. Mehr erfahren

Conditions d'utilisation
L'ETH Library est le fournisseur des revues numérisées. Elle ne détient aucun droit d'auteur sur les revues et n'est pas responsable de leur contenu. En règle générale, les droits sont détenus par les éditeurs ou les détenteurs de droits externes. La reproduction d'images dans des publications imprimées ou en ligne ainsi que sur des canaux de médias sociaux ou des sites web n'est autorisée qu'avec l'accord préalable des détenteurs des droits. En savoir plus

Terms of use
The ETH Library is the provider of the digitised journals. It does not own any copyrights to the journals and is not responsible for their content. The rights usually lie with the publishers or the external rights holders. Publishing images in print and online publications, as well as on social media channels or websites, is only permitted with the prior consent of the rights holders. Find out more

Download PDF: 02.10.2025

ETH-Bibliothek Zürich, E-Periodica, https://www.e-periodica.ch

Kalender

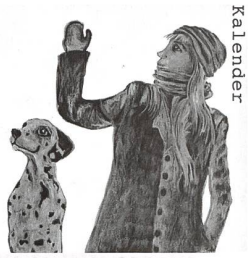

24 Kul-Türchen

Jeden Abend im Advent wird im Figurentheater Herisau eine Darbietung von 20 bis 30 Minuten zum Besten gegeben. Wer nicht vor Ort sein kann, darf per Livestream dabei sein. Der erste kulturelle Adventskalender in Herisau wird ausschliesslich von Künstlerinnen gestaltet. Wer wann auftritt und was gespielt wird, bleibt eine Überraschung! Die Initiantinnen Anna Schindler und Kathrin Bosshard, selber Autorin und Puppenspielerin, möchten damit Freude ins Dorf tragen, Begegnungen ermöglichen und einen Grundstein für eine neue Tradition legen.

Täglich in der Adventszeit, 18 Uhr, Figurentheater Herisau.
24kultuerchen.ch

Anzeigen

Veranstaltungen

Do 01.

Konzert

Benefizkonzert Claude Diallo. Zugunsten von Swiss Doctors, Sierra Leone. Evang. Kirchgemeindehaus Rotmonten St.Gallen, 19:30 Uhr
Gegensätze ziehen sich an. Musikkollegium Winterthur. Stadthaus Winterthur, 19:30 Uhr
Suppe Seife Seelenheil. Lesung: Matto Kämpf, Konzert: Evelinn Trouble. TapTab Schaffhausen, 19:30 Uhr
Baobab Vibes. Afro-Manding und Latin. K9 Konstanz, 20 Uhr
Bassekou Kouyaté & Ngoni Ba: African Blues, Mali Groove. Er ist Virtuose, Innovator und Hüter der Tradition zugleich. Kulturpunkt Flawil, 20 Uhr
Jazz im Museum. Aja Soul: «Songs of my Heart». Vorarlberg Museum Bregenz, 20 Uhr
Bergamin Eberle Schwarz Caflisch. Jazz. Marsoel die Bar Chur, 20:15 Uhr
Two-gether. Stefan Baumann und Goran Kovacevic. Linde Heiden, 20:15 Uhr
Q-7 Three Times – Ein kleines Konzert #218. This nightmare is so wonderful. Grabenhalle St.Gallen, 20:30 Uhr
La Nefera & KimBo. Latin Rap, Reggaeton. Albani Winterthur, 21 Uhr

Film

Call Jane. Wie Frauen in den USA das Recht auf Abtreibung erkämpften. Kinok St.Gallen, 14 Uhr
Der Passfälscher. Berlin 1942: Der Jude Cioma lässt sich nicht einschüchtern. Kinok St.Gallen, 16:20 Uhr
Land of Dreams. Spielfilm von Shirin Neshat. Kino Cameo Winterthur, 18 Uhr
Goya, Carrière & the Ghost of Buñuel. Buñuels berühmter Drehbuchautor führt durch Goyas Werk. Kinok St.Gallen, 18:40 Uhr
EO. Preview. Spielboden Dornbirn, 19:30 Uhr
6 días en Barcelona. Komödie. Kult-X Kreuzlingen, 20 Uhr
Rotzloch. Dokumentarfilm von Maja Tschumi. Kino Cameo Winterthur, 20:15 Uhr
Mittagsstunde. Verfilmung von Dörte Hansens Bestseller mit Charly Hübner. Kinok St.Gallen, 20:30 Uhr

Bühne

Und alle Tiere rufen. Ein Requiemmanifesto of extinction. Spiegelhalle Konstanz, 10 Uhr
Mittags-Talk. Moderiertes Podiumsgespräch. Theater Winterthur, 12:15 Uhr
24KulTuerchen. 20-30 Minuten Kultur-Überraschung, täglich. Figurentheater Herisau, 18 Uhr
Danza Contemporánea de Cuba. Ballett. Theater Winterthur, 19:30 Uhr
Die Zauberflöte. Oper von Wolfgang Amadeus Mozart. Um!bau St.Gallen, 19:30 Uhr
National Dance Company Wales. Wild thoughts, Why are People clapping!? & Ludo. Stadttheater Schaffhausen, 19:30 Uhr
Darum – Claudio Zuccolini. Das neue Programm des Comedians. Thurgauerhof Weinfelden, 20 Uhr
Das Ende von Iflingen. Schauspiel nach dem Hörspieltext von Wolfram Lotz. Lokremise St.Gallen, 20 Uhr
Frölein Da Capo. Die Ein-Frau-Show. Ein Abend voller Gekritzel und Gesang. Fabriggli Buchs, 20 Uhr
Pension Europa: Lüg mich an und spiel mit mir. Aktionstheater Ensemble. Spielboden Dornbirn, 20 Uhr
Ruck zuck fröhlich. Hommage an deutschen Schlager der 50er-70er. Parfin de Siècle St.Gallen, 20 Uhr
Shockheaded Peter. Junk-Oper von den Tiger Lillies. Stadttheater Konstanz, 20 Uhr

Literatur

Weltgetöse und Schneestille. Cello, Geschichten und Gedichte. DenkBar St.Gallen, 18 Uhr
Shared Reading. Eine etwas andere Lesegruppe. Bibliothek Hauptpost St.Gallen, 19 Uhr
Faust Hoch 3. Thomas Thieme liest Goethes Faust I und II. Tak Schaan, 20:09 Uhr

Vortrag

Brennpunkte und Grundprobleme internationaler Politik. Mit Christoph Frei. Universität St.Gallen, 18:15 Uhr
Zum Gedenken Duttweilers: Handelspioniere im 21. Jht. Mit Thomas Rudolph und Gästen. Universität St.Gallen, 18:15 Uhr
Judaica im Fokus der Provenienzforschung. Felicitas Heimann-Jelinek & Julie-Marthe Cohen. Jüdisches Museum Hohenems, 19:30 Uhr

Kinder

Die wilde Sophie. Familienstück von Lukas Hartmann. Stadttheater Konstanz, 09:30 & 11:30 Uhr
Maitli*treff. Bauen, spielen, basteln, tanzen, kochen und vieles mehr. tiRumpel St.Gallen, 15 Uhr

Diverses

Gesund bewegt. Gesunde Bewegung für Alle. tiRumpel St.Gallen, 08:30 Uhr
Lunch und Austausch für Berufsfrauen. Ohne Voranmeldung. DenkBar St.Gallen, 12 Uhr
Kerzenziehen 2022. Für alle, die Freude am Kerzenziehen haben. Hongler Kerzen Altstätten, 15 Uhr
Adventsfenster. Eröffnung. Kunstmuseum Appenzell, 18 Uhr
Vision Bignik 2050. Eine Utopie? Referat von Frank & Patrik Riklin. Textilmuseum St.Gallen, 18 Uhr
Kuni's Pappkwiss. Der sachkundige Abend für durstige Stubenhocker:innen. Salzhaus Winterthur, 19 Uhr
Tichu-Turnier. Spiel, Spass & feuchte Kehlen. Kraftfeld Winterthur, 19 Uhr

Ausstellung

Kuratorenführung im Ausstellungssaal. Ausstellungssaal Stiftsbezirk St.Gallen, 16 Uhr
Führung und Gespräch: Erfahrbare Strukturen. Mit Gunda Luyken und Letizia Ragaglia. Kunstmuseum Liechtenstein Vaduz, 18 Uhr
Kunst und Krieg. Von Goya bis Richter. Führung. Kunst Museum Winterthur Reinhart am Stadtgarten, 18:30 Uhr

Fr 02.

Konzert

Midi Musical: Klaviertrios. Melodien und Musse über Mittag. Theater Winterthur, 12:15 Uhr
Lighthouse Festival. Vernetzungstreffen, Workshops, Konzert, Aftershow, Techno. Vaudeville Lindau, 16 Uhr
Anna Fedorova. Klavierrezital, Meisterzyklus-Konzert. Tonhalle St.Gallen, 19:30 Uhr
Hanneli Musig. Gassenhauer – Jubiläums-Abschiedstournee. Ziegelhütte Appenzell, 20 Uhr
Solo & HS French Connection. Jazz. Kulturzentrum am Münster Konstanz, 20 Uhr
Stompin' Blues Buddy. The One Man Blues Band. Goliath-Stübli St.Gallen, 20 Uhr
Tom Sellington. Country & Folk. Schlachthaus Dornbirn, 20 Uhr
Mixed Talents. Jazz. Esse Musicbar Winterthur, 20:15 Uhr
Keimzeit. Mit neuem Album «Kein Fiasko». Kula Konstanz, 20:30 Uhr
Oakhands & Ruined. Post Hardcore und Emo Punk. Gaswerk Winterthur, 20:30 Uhr
Funt. Mit der Vorband: Coast of Ghosts. K9 Konstanz, 21 Uhr
Neybuu, Problems & Herr Denzler. 1manbandgod & Experimental-Tablas-Beats. Kraftfeld Winterthur, 21 Uhr
Stereo Luchs. Die Beats sind fresh, die Vocals cloudy. Palace St.Gallen, 22 Uhr
Fette Kellerfete live: Twerking Class Heroes & Gruma b2b Amahassala. Live Techno mit Aftersause. Rathaus für Kultur Lichtensteig, 23 Uhr

Nachtleben

Offenbar. Rab-Bar Trogen, 17 Uhr
Gigolo Romantico. Von Disco, Wave und House bis hin zu Breaks und Techno. Einstein St.Gallen, 21 Uhr
House & Techno. DJs Lorisaurusflex, Schwendix D4xter, Lutke, Karl. TapTab Schaffhausen, 22 Uhr
Steibi FM x Ibrahim Bassiv. Best of 80ies. Albani Winterthur, 23 Uhr

Film

Goya, Carrière & the Ghost of Buñuel. Dokumentarfilm von José Luis López-Linares. Kino Cameo Winterthur, 12:15 Uhr
Unrueh. Cyril Schäublins neuer Film erzählt von Anarchisten im Jura. Kinok St.Gallen, 14 Uhr
Die goldenen Jahre. Charmante Komödie mit Esther Gemsch und Stefan Kurt. Kinok St.Gallen, 15:50 Uhr
Land of Dreams. Ein surrealer Roadtrip durch Amerika von Shirin Neshat. Kinok St.Gallen, 17:45 Uhr und Kino Cameo Winterthur, 20:15 Uhr
Welcome Venice. Spielfilm von Andrea Segre mit Paolo Pierobon. Kino Cameo Winterthur, 18 Uhr
Return to Dust. Regie: Li Ruijun. Kino Rosental Heiden, 20 Uhr
The Four Walls. Ein türkischer Musiker kämpft gegen den verbauten Meerblick. Kinok St.Gallen, 20 Uhr

Bühne

24KulTuerchen. 20-30 Minuten Kulturüberraschung. Figurentheater Herisau, 18 Uhr
Danza Contemporánea de Cuba. Ballett. Theater Winterthur, 19:30 Uhr
Der anonyme Liebhaber. Oper von Joseph Bologne «Chevalier de Saint-Georges». Um!bau St.Gallen, 19:30 Uhr
Shockheaded Peter. Junk-Oper von den Tiger Lillies. Stadttheater Konstanz, 19:30 Uhr
Bitte nicht wie letztes Jahr. Advents-Kammerspiel von Ercole bis Rilke. Parfin de siècle St.Gallen, 20 Uhr
Einzug der Walser. Marco und Poldi Schädler, Andy Konrad. Schlösslekeller Vaduz, 20 Uhr
Frölein da Capo. Die Ein-Frau-Show. Diogenes Theater Altstätten, 20 Uhr
Michael Elsener – Kultur im Kursaal Heiden. Fake me happy. Kursaal Heiden, 20 Uhr
Pension Europa: Lüg mich an und spiel mit mir. Aktionstheater Ensemble. Spielboden Dornbirn, 20 Uhr
Stimmt. Ein musikalisch-theatraler Abend von Aeberli & Grob. Kellertheater Winterthur, 20 Uhr
Tanz dem Tag entlang. Theaterbureau Gysi. Kult-X Kreuzlingen, 20 Uhr

Literatur

Die Holzapfel Schwestern. Mit Sarah Viktoria Frick / Bernhard Moshammer. Literaturhaus Liechtenstein Schaan, 20 Uhr
Faust Hoch 3. Thomas Thieme liest Goethes Faust I und II. Tak Schaan, 20:09 Uhr

Vortrag

Klostergeschichte(n): Vier Klöster im Portrait. Mit Markus Anker. Universität St.Gallen, 09:30 Uhr

Kinder

Die wilde Sophie. Familienstück von Lukas Hartmann. Stadttheater Konstanz, 09:30 & 11:30 Uhr
Buebe*treff. Bauen, spielen, kämpfen, lachen, kochen und vieles mehr. tiRumpel St.Gallen, 15 Uhr
Samichlaus gsuecht. Der Samichlaus ist krank – eine Vertretung muss her. FigurenTheater St.Gallen, 19 Uhr
Rockabilly Bones. Rock & Roll, Boogie Woogie, Blues and HilliBilly. Heaven Music Club Balterswil, 21 Uhr

Diverses

Generationendialog. Junge Menschen unterstützen unsere Gäste beim Smartphone. DenkBar St.Gallen, 13:30 Uhr
Kerzenziehen 2022. Für alle, die Freude am Kerzenziehen haben. Hongler Kerzen Altstätten, 15 Uhr
10 Jahre Coucou. Ausstellung, Lesungen, Konzerte und Preisverleihung. Salzhaus Winterthur, 19 Uhr
Küche für Alle. Feines Essen und gute Gespräche. CaBi Antirassismus-Treff St.Gallen, 19 Uhr
Kunstnacht(floh)markt. Stöbern und entdecken. Eisenwerk Frauenfeld, 19 Uhr
Stade de Lion: Serbien-Schweiz. Der Gare de Lion wird zur Sport-Bar. Gare de Lion Wil, 20 Uhr

Samichlaus gsuecht!

Eselin Myra ist verzweifelt: Der Samichlaus--Abend naht und der Samichlaus liegt krank im Bett. Eine Vertretung muss her! Die Märchenzentrale schickt verschiedene Kandidaten, aber keiner taugt was. Zum Glück eilen die Tiere des Waldes Myra zu Hilfe. Am Ende ist der Sack gepackt und es fehlt nur noch ein Begleiter... Ein Samichlaus-Stück für die ganze Familie! Dauer: ca. 50 Minuten.

Fr 2., 19 Uhr, Sa 3., 14.30 Uhr, So 4., 11 & 14.30 Uhr, Figurentheater St.Gallen.
figurentheater-sg.ch

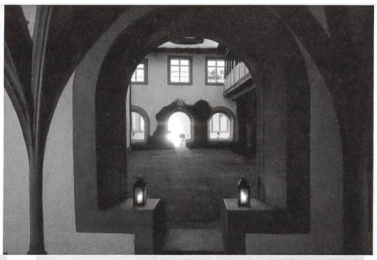

Intermezzo – klanghalt

Zwischen der dritten und vierten Serie von «klanghalt» wird noch ein Zusatzhalt eingelegt. Eigens für den 91. «klanghalt» sind Text und Musik entstanden; Klang und Poesie erfüllen den Kreuzgang ebenso wie die Menschen darin. Eine Begegnung unter freiem Himmel, zusammen mit einem Vokalensemble rund um Philippe Frey, mit Roman Rieger an der Klarinette sowie Pia Maria Hirsiger und ihrer Textausfaltung von Psalm 33 – zu stimmungs- und gehaltvollen 20 Minuten.

Samstag, 3. Dezember, 17 Uhr, St.Katharinen St.Gallen.
klanghalt.ch

Goran Kovacevic und Stefan Baumann: twogether

Stefan Baumann (6 saitiges Cello) und Goran Kovacevic (Akkordeon) verbindet ein breites Spektrum über viele musikalische Genres sowie ihre Lust zu improvisieren, ihr interdisziplinäres Schaffen in Tanz, Theater, Film und Klangkunst, die Liebe zur Musik und die Virtuosität auf ihren Instrumenten. Ihr gegenseitiges Verständnis und die Musik als universelle Sprache schaffen eine grenzenlose Einheit, eine Symbiose voller Lebenslust und Übermut zum intensiven Hören, Abtauchen und Ergründen. Musik, die berührt und bewegt.

Samstag, 3. Dezember, 20.15 Uhr, Chössi Lichtensteig.
choessi.ch

Free improvised subelectronic Disco Tekk

«The Robots» sind ein Restrisiko für die Dancefloors dieser Welt – oder wie O.K. Jonson, der grosse Basspapst, immer sagt: «Geilgeilgeil!» Kein Wunder, denn als vernetzter Gesamtorganismus robottern sie in liebevoller Handarbeit mit Keys, Bass, Schlagzeug und unanständig viel Electronics rundherum. Roh, mono, vollständig aus dem Moment heraus und mit unabsehbaren Folgen: Mit Sounds from Outerspace und allen Four on the Dancefloor bringen sie an ihren Live-Sessions die Crowd in Ekstase – kompromisslos, hemmungslos, doch keinesfalls anspruchslos!

Samstag, 3. Dezember, 21.30 Uhr, Kult-X Kreuzlingen.
kult-x.ch

Anzeigen

Ballnacht. PingPong, Tschüttele, Musik und mehr. Kammgarn Schaffhausen, 21 Uhr

Ausstellung

Weihnachtsausstellung Kunsthandwerk kreativ. Alte Kaserne Winterthur, 10 Uhr
Geschnitztes Appenzeller Brauchtum. Rundgang. Volkskunde-Museum Stein, 12 Uhr
Marianne Jost-Schäffeler – unverkennbar anders. Führung. Museum Rosenegg Kreuzlingen, 15 Uhr
Welcome my Deer. Tierkunst / Kunsttier. Yoga-Zoo: Yoga für Kinder. Bildraum Bodensee Bregenz, 16 und 17 Uhr
Was uns wichtig ist. Herausforderung Kulturerbe. Vernissage. Vorarlberg Museum Bregenz, 17 Uhr

Sa 03.

Konzert

Boutique-Konzerte Quinten (Vorpremiere). Den Advent mit Weltklasse-Musik in Quinten erleben. Schifflände Quinten, 16:15 Uhr
Intermezzo – klanghalt. Extra-klanghalt mit Philippe Frey u.a. Kreuzgang St.Katharinen St.Gallen, 17 Uhr
Dreaming of Tomorrow, Never say die, Stagefright. Drei Rock & Metal Bands aus dem Ländle. Schlachthaus Dornbirn, 19 Uhr
Musik zur Weihnacht. Enrico Lavarini, Concentus rivensis. Kapelle St.Wolfgang Walenstadt, 19:30 Uhr
Abdullah Ibrahim. Jazz-Konzert. Saal am Lindaplatz Schaan, 20 Uhr
Percussive Urban Beats w/ Jaime. Local Support: Drumerlight. Zak Jona, 20 Uhr
Peter Roth: Missa Gaia. Konzert Chorprojekt St.Gallen mit Solistinnen und Solisten. Evang. Kirche Teufen, 20 Uhr
Reverend Beat Man – King of Blues Trash. Voodoo Rhythm. Elbar Wald ZH, 20 Uhr
Silentbass – Album Taufe / Skiba Shapiro. Dark Electronica. Grabenhalle St.Gallen, 20 Uhr
Tanya Stephens. Some Kinda Madness. Reggae, Dancehall. Kammgarn Schaffhausen, 20 Uhr
The Psycho Daisies. 60s infused freakbeat from Basel. Schwarzer Engel St.Gallen, 20 Uhr
Ueli Schmezers MatterLive. Neu, anders und doch unverkennbar Mani Matter. Stuhlfabrik Herisau, 20 Uhr
Winter Mosh II. Drown in Malice, I saw daylight, Virocracy. Das Contrast Konstanz, 20 Uhr
Goran Kovacevic & Stefan Baumann. Twogether. Musik, die berührt und bewegt. Chössi Theater Lichtensteig, 20:15 Uhr
The Wallbangers & Sacchetti. Folk & more. Esse Musicbar Winterthur, 20:15 Uhr
Andy MacWild Live. Feinste irische Musik. Gallus Pub St.Gallen, 20:30 Uhr
Mit em Schirmlidrink ad Demo. Albumtaufe Hiphop, Rap. Albani Winterthur, 20:30 Uhr
Nkonsonkonson Star Band. Highlife, Afrobeat. Kulturpunkt Flawil, 20:30 Uhr
Chili con Carne. Rockabilly, so scharf wie Chili, Fifties Sound vom Feinsten. Heaven Music Club Balterswil, 21 Uhr
Kaff goes Eisenwerk #3. Samora, Support: Ill e Butch. Eisenwerk Frauenfeld, 21 Uhr
The Robots. Free improvised subelectronic disco tekk. Kult-X Kreuzlingen, 21:30 Uhr
TapTab Sonidero. Condor, Salva-Vida. TapTab Schaffhausen, 22 Uhr
Billie Geilish. Da läuft nur Musik von Frauen, wieso? Wills geil isch! Salzhaus Winterthur, 23 Uhr

Nachtleben

Cafétango. Un sueño bailando. Kaffeehaus St.Gallen, 16 Uhr
Anliker Dance Night. Weihnachts Dance Night. Tanzschule Anliker St. Gallen, 20 Uhr
Die K9-Disko. DJane WegAs. K9 Konstanz, 20 Uhr
Kunz Unplugged – mit 8-köpfiger Band. Weisch no Tour. Stadtsaal Wil, 20 Uhr
Dark Velvet Sky Party. Gothic, EBM, Dark Elcetro, Post Punk, Cold Cave, uvm. Vaudeville Lindau, 21 Uhr
Ü30 Tanzlust. Clubnacht im Flugzeughangar mit Star DJ Matze Ihring. Dornier Museum Friedrichshafen, 21 Uhr
DJ Fabwoy – Vinyl only. Disco, 80ies, Italo, House, Funk. Spielboden Dornbirn, 22 Uhr
Drop it! 2000s Party feat. Max Power. 2000er Hits. Kugl St.Gallen, 23 Uhr
Reset Vol. 10. UK Garage & Drum'n'Bass. Kraftfeld Winterthur, 23 Uhr

Film

Dancing Pina. Die Kunst der legendären Choreografin Pina Bausch. Kinok St.Gallen, 13 Uhr
Lyle – mein Freund, das Krokodil. Kino Roxy Romanshorn, 14 Uhr
Der kleine Nick erzählt vom Glück. Warmherziges Vergnügen: Der kleine Nick und seine Streiche. Kinok St.Gallen, 15:15 Uhr
A e i o u – Das schnelle Alphabet der Liebe. Regie: Nicolette Krebitz. Kino Rosental Heiden, 17 Uhr
Call Jane. Wie Frauen in den USA das Recht auf Abtreibung erkämpften. Kinok St.Gallen, 17 Uhr
Calcinculo (Karussell). Spielfilm von Chiara Bellosi mit Gaia Di Pietro. Kino Cameo Winterthur, 18 Uhr
Une belle course. Die 92-jährige Madeleine fährt ein letztes Mal durch Paris. Kinok St.Gallen, 19:20 Uhr
Mrs. Harris und ein Kleid von Dior. Regie: Anthony Fabian. Kino Rosental Heiden, 20 Uhr
Corsage. Spielfilm von Marie Kreutzer mit Vicky Krieps. Kino Cameo Winterthur, 20:15 Uhr
Mrs Harris Goes to Paris – das Kleid von Dior. Kino Roxy Romanshorn, 20:15 Uhr
Der Passfälscher. Berlin 1942: Der Jude Cioma lässt sich nicht einschüchtern. Kinok St.Gallen, 21:15 Uhr

Bühne

Das Amateurtheater «St.Galler Bühne» zeigt – Däumelinchen. Märchen nach Hans Christian Andersen. Kellerbühne St.Gallen, 14 Uhr
Das Amateurtheater «St.Galler Bühne» zeigt – Däumelinchen. Märchen nach Hans Christian Andersen. Kellerbühne St.Gallen, 16:30 Uhr
Giving back battle. Breakdance, All Style. Flon St.Gallen, 17 Uhr
Ruck zuck fröhlich. Hommage an deutschen Schlager der 50er-70er. Parfin de Siècle St.Gallen, 17:30 Uhr
24KulTuerchen. 20-30 Minuten Kulturüberraschung. Figurentheater Herisau, 18 Uhr
Die Zauberflöte. Oper von Wolfgang Amadeus Mozart. Um!bau St.Gallen, 19 Uhr
Alice im Wunderland. Schauspiel. Vorarlberger Landestheater Bregenz, 19:30 Uhr
All das Schöne. Stück von Duncan Macmillan. Werkstatt Inselgasse Konstanz, 20 Uhr
Die grosse Show. Aktionstheater Ensemble. Spielboden Dornbirn, 20 Uhr
Einzug der Walser. Marco und Poldi Schädler, Andy Konrad. Schlösslekeller Vaduz, 20 Uhr
Mike Müller: Erbsache. Amtliche Komödie. Tonhalle Wil, 20 Uhr
Scham(los). Tanzstück von Francesca Frassinelli und Mauro Astolfi. Lokremise St.Gallen, 20 Uhr
Shockheaded Peter. Junk-Oper von den Tiger Lillies. Stadttheater Konstanz, 20 Uhr
Hotel Geschichten. Improvisiertes Kammerspiel hinter verschlossenen Türen. Keller im Baronenhaus Wil, 20:15 Uhr
Hart auf Hart «Wollen Sie wippen?». Eine liebevolle Deutsch-Schweizer Satire. Löwenarena Sommeri, 20:30 Uhr

Vortrag

Revitalisierung der Thurauen. Vortrag von Simon Fuchs. Naturmuseum Winterthur, 15 Uhr

Kinder

Frau Weber stickt. Präsentation der Handstickmaschine. Textilmuseum St.Gallen, 12 Uhr
Kreativatelier Weihnachten – Schnee, Sterne und Krippen. Workshop für Kinder. Vorarlberg Museum Bregenz, 14:30 Uhr
Samichlaus gsuecht. Der Samichlaus ist krank – eine Vertretung muss her. FigurenTheater St.Gallen, 14:30 Uhr
Was isch los, Samichlaus? Kinder ab 4 Jahre. Figurentheater Herisau, 14:30 Uhr
Search & Found. Kindertheater Weber/Camenzind. Kult-X Kreuzlingen, 15 Uhr
Silberbüx: Spur im Sinn. Ein spannendes Konzert zum Mitsingen. Eisenwerk Frauenfeld, 15 Uhr
Weihnachten im Zaubereulenwald. Kinder- und Familienfilm. Spielboden Dornbirn, 15 Uhr
Mia und der weisse Löwe. Spielfilm von Gilles de Maistre mit Daniah De Villiers. Kino Cameo Winterthur, 16 Uhr
Cinderella. Ein Märchen für die ganze Familie. Storchen St.Gallen, 17 Uhr
Peterchens Mondfahrt. Familienmusical nach Gerdt von Bassewitz. Ab 6 Jahren. Theater Winterthur, 17 Uhr

Diverses

Kerzenziehen 2022. Für alle, die Freude am Kerzenziehen haben. Hongler Kerzen Altstätten, 09 Uhr
Trogener Adventsmarkt. Über 50 Marktstände, Musik und Kunst am Markt. Landsgemeindeplatz Trogen, 09 Uhr
Kulinarium. Les trois Suisse. Ein humorvoller Abend mit gutem Essen. Fabriggli Buchs, 18:30 Uhr

Ausstellung

Weihnachtsausstellung Kunsthandwerk kreativ. Alte Kaserne Winterthur, 10 Uhr
Offenes Atelier. Bilderverkauf. Atelier Hanspeter Marschner Arbon, 11 Uhr
Führung durch das Museum. Zur Geschichte der Firma Dornier. Dornier Museum Friedrichshafen, 11:30 Uhr

Schnitzer und Schnitzerinnen in der Museumswerkstatt. Mit Sämi Frick, Urnäsch. Appenzeller Volkskunde-Museum Stein, 13:30 Uhr
Führung. Führung für blinde Menschen / mit Sehbeeinträchtigung. Forum Würth Rorschach, 14 Uhr
Zur Krippe her kommet. Krippenbau live: Handwerk, Präsentation. Vorarlberg Museum Bregenz, 14 Uhr
Können wir verschwinden? Leseabend mit Eva Tobler. Haus zur Glocke Steckborn, 16 Uhr
Schuppelzauren. Mit dem «Au-Schuppel», Schwellbrunn/Urnäsch. Appenzeller Brauchtumsmuseum Urnäsch, 16 Uhr
Vernissage zur Ausstellung «Winterkind». Laila Ponader liest & spielt aus ihrem Bilderbuch. DenkBar St.Gallen, 17 Uhr
Bäume. Vernissage. Alte Kaserne Winterthur, 17:30 Uhr

So 04.

Konzert

Give me Five. Konstantin Lifschitz & Orchester Musikfreunde St.Gallen. Tonhalle St.Gallen, 11 Uhr
Matinée: Jodelgruppe klancanto. Vorweihnachtszeit: alpenländische Adventsmusik. Museum Rosenegg Kreuzlingen, 11 Uhr
Schauchäsi Stobete. Mit der Familienkapelle Höhigruess. Schaukäserei Stein, 11 Uhr
Adventskonzert 2022. Flawiler Kammerorchester. Evang. Kirche Feld Flawil, 17 Uhr
Benefizveranstaltung. Burkina-Faso-Wasser-Projekt-Startschuss und Album-Release. Kulturpunkt Flawil, 17 Uhr
Generation-g. Konzert mit Gospelchor. Kath. Pfarrkirche St.Johannes Romanshorn, 17 Uhr
O nata lux – The Zurich Chamber Singers. Adventskonzert unter der Leitung von Christian Erny. Festsaal Liebestrasse Winterthur, 17 Uhr
Hanneli-Musig. Abschiedstour der Hannelis mit 30 Gassenhauern. Alte Fabrik Rapperswil, 17:30 Uhr
Bethlehem. Adventskonzert: Gesang, Gitarren, Percussion und Gedichte. Historisches & Völkerkunde Museum St.Gallen, 19 Uhr
Phonorescence mit Christine Abdelnour & Louis Schild. Doppelkonzert: Bild und Ton, Klang und Rauschen. Perronnord St.Gallen, 19 Uhr
Quadro Nuevo. Das Weihnachtskonzert. K9 Konstanz, 19 Uhr
Mistral. Folk & more. Esse Musicbar Winterthur, 19:30 Uhr
Ginger And The Alchemists. Wunderschön melancholisch. Werkstatt Chur, 20 Uhr

Film

Goya, Carrière & the Ghost of Buñuel. Dokumentarfilm von José Luis López-Linares. Kino Cameo Winterthur, 11 Uhr
Ténor. Charmant: Rapper trifft auf klassische Gesangslehrerin. Kinok St.Gallen, 11 Uhr
This Rain Will Never Stop. Andrij Sulejman floh von Syrien in die Ostukraine. Kinok St.Gallen, 13:10 Uhr
Cascadeuses. Aufschlussreicher Einblick: der Alltag dreier Stuntfrauen. Kinok St.Gallen, 15:20 Uhr
Der Schneeleopard. Dokumentarfilm. Kult-X Kreuzlingen, 16 Uhr
Mittagsstunde. Verfilmung von Dörte Hansens Bestseller mit Charly Hübner. Kinok St.Gallen, 17:15 Uhr
Vento di vita vera. Mit Regisseur Kurt Koller & Prod.leiterin Vroni Koller. Kino Rosental Heiden, 19 Uhr
Return to Dust. Regisseur Li Ruijun blickt voller Liebe auf seine Figuren. Kinok St.Gallen, 19:15 Uhr

Bühne

Wiibli ond Mannli. Verspieltes Stück nach Appenzeller Art. Bären Häggenschwil, 10 Uhr
Sonntagsgäste. Matinée mit Kurt Aeschbacher. Einstein St.Gallen, 10:30 Uhr
Das Amateurtheater «St.Galler Bühne» zeigt – Däumelinchen. Märchen nach Hans Christian Andersen. Kellerbühne St.Gallen, 14 & 16:30 Uhr
Michel in der Suppenschüssel. Kindertheater mit Musik, am 5 Jahren. Regie: Brigitt Maag. Forum in Ried Landquart, 14 Uhr
Das Ende von Iflingen. Schauspiel nach dem Hörspieltext von Wolfram Lotz. Lokremise St.Gallen, 17 Uhr
Die Fledermaus. Operette von Johann Strauss. Um!bau St.Gallen, 17 Uhr
Alle Jahre wieder. Weihnachtliche Texte, szenisch serviert. Theaterhaus Thurgau Weinfelden, 17:15 Uhr
Stimmt. Ein musikalisch-theatraler Abend von Aeberli & Grob. Kellertheater Winterthur, 17:30 Uhr
24KulTuerchen. 20-30 Minuten Kulturüberraschung. Figurentheater Herisau, 18 Uhr
Gaby Fleisch. Weihnachtskabarett mit Musik. Bühne Marbach, 18 Uhr

Literatur

Matinée-Veranstaltung. AutorInnen-Kollektiv stellt junge Texte zur Diskussion. Bodman-Literaturhaus Gottlieben, 11 Uhr
Leise rieselt der Schnee – oder auch nicht. Die Adventslesung. Parfin de siècle St.Gallen, 17 Uhr

Vortrag

Einheimische Bäume – vergessenes Wissen. Vortrag und Führung: C. Hagen. Botanischer Garten St.Gallen, 10:15 & 15:15 Uhr

Kinder

Nomal – Gschichte, Versli und meh. Ein «Mitmach-Geschichten-Morgen» für Familien. Stuhlfabrik Herisau, 10 Uhr
Gschichte-Herbst – Theater Bilitz. Herbst-Zeit ist Geschichten-Zeit für Kinder ab 4 Jahren. Theaterhaus Thurgau Weinfelden, 10:15 Uhr
Peterchens Mondfahrt. Familienmusical nach Gerdt von Bassewitz. Ab 6 Jahren. Theater Winterthur, 11 Uhr
Samichlaus gsuecht. Der Samichlaus ist krank – eine Vertretung muss her. FigurenTheater St.Gallen, 11 & 14:30 Uhr
Was isch los, Samichlaus? Kinder ab 4 Jahre. Figurentheater Herisau, 11 Uhr
VollGlas voraus. Familien-Rallye, ab 6 Jahren. Historisches Museum Thurgau – Schloss Frauenfeld, 14 Uhr
MiniMove St.Gallen. Spiel, Spass und Bewegung für Vorschulkinder ab zwei Jahren. Sportanlage Halden St.Gallen, 14:30 Uhr
Cinderella. Ein Märchen für die ganze Familie. Storchen St.Gallen, 15 Uhr
Die wilde Sophie. Familienstück von Lukas Hartmann. Stadttheater Konstanz, 15 Uhr
Ein Weihnachtsfest für Teddy. Regie: Andrea Eckerbom. Kino Rosental Heiden, 15 Uhr
Peterchens Mondfahrt. Familienmusical nach Gerdt von Bassewitz. Ab 6 Jahren. Theater Winterthur, 15 Uhr
Psssst. Familienstück übers Rauschen und Lauschen. Werkstatt Inselgasse Konstanz, 15 Uhr
Hänsel und Gretel. Szenisches Kinderkonzert mit viel Charme. Ab 6 Jahren. Tak Schaan, 16 Uhr
Die wilde Sophie. Familienstück von Lukas Hartmann. Stadttheater Konstanz, 17 Uhr

Diverses

Porte Aperte. Offene Ateliers im Dachstock. Alte Kaserne Winterthur, 13 Uhr
Poster Bazar. Mit American Style Hot Dogs. Kraftfeld Winterthur, 13 Uhr
Führung. Wir führen Sie durchs lebendige Museum für Satz und Druck. Typorama Bischofszell, 15 Uhr
Adventskonzert. Ref.Kirche Bühler, 17 Uhr
Kochen & Essen: Ukraine. Oksana & Oleksandr Lieftier stellen Rezepte vor. Alte Kaserne Winterthur, 18 Uhr

Ausstellung

Führung. Kunst zum Frühstück. Forum Würth Rorschach, 09:30 Uhr
Dauerausstellung und Jüdisches Viertel. Führung. Jüdisches Museum Hohenems, 10 Uhr
Sammlungsausstellung: Schlaglichter & Schwergewichte. Offenes Kunstlabor (Kirchoferhaus). Kunstmuseum St.Gallen, 10 Uhr
8. Europäische Quilt-Triennale. Führung. Textilmuseum St.Gallen, 11 Uhr
Aufgetaucht. Verena Noll liest aus «Zündels Abgang» von Markus Werner. Kunsthalle Vebikus Schaffhausen, 11 Uhr
Grigoletti – Tanner – Zülle . Malen in der Krisenzeit. Führung. Museum Herisau, 11 Uhr
Perfect Love. Von Liebe und Leidenschaft. Führung. Kunstmuseum St.Gallen, 11 Uhr
Geschichte, Gegenwart und Zukunft Jüdischer Museen. Führung. Jüdisches Museum Hohenems, 11:30 Uhr
IG Halle: Wild. Vernissage. Kunst(Zeug)Haus Rapperswil-Jona, 11:30 Uhr
Kunst und Krieg. Von Goya bis Richter. Führung. Kunst Museum Winterthur Reinhart am Stadtgarten, 11:30 Uhr
Zeitzeugenführung. Führung des Freundes- und Förderkreis. Dornier Museum Friedrichshafen, 11:30 Uhr
Christoph Rütimann. Führung. Kunst Museum Winterthur beim Stadthaus, 13 Uhr
Führung. Zur aktuellen Ausstellung. Kunstmuseum Appenzell, 14 Uhr
Kostenlose Führung durch die Ausstellungen. Museum Heiden, 14 Uhr
Tag der offenen Tür. Herrschaftlicher Riegelbau an schönster Lage. Altes Rathaus Schwänberg Herisau, 14 Uhr
Auf eigene Gefahr. Vom riskanten Wunsch nach Sicherheit. Führung. Vorarlberg Museum Bregenz, 15 Uhr
Führung. Durch die aktuelle Ausstellung. Forum Würth Rorschach, 15 Uhr
Sonntagsführung im Kunstmuseum. Führung. Kunstmuseum Thurgau – Kartause Ittingen Warth, 15 Uhr
Können wir verschwinden? Führung. Haus zur Glocke Steckborn, 17 Uhr

Mo 05.

Konzert

Abendmusik im Advent. Männer- und Frauen-Choralschola. Kathedrale St.Gallen, 18:30 Uhr
Heridos de Sombra. Mediterran-karibische Lebensfreude. Bistro St.Gallen im Einstein, 20 Uhr

Nachtleben

Tanz mit mir Party mit Crashkurs. Paartanz mit DJ Janosch für Einsteiger und Freaks. Rest. Werk1 Gossau, 19 Uhr

Film

Videoschnitt mit DaVinci Resolve. Lerne deine eigenen Videos zu schneiden. Kulturbüro St.Gallen, 09:30 Uhr
Goya, Carrière & the Ghost of Buñuel. Buñuels berühmter Drehbuchautor führt durch Goyas Werk. Kinok St.Gallen, 14:30 Uhr & Kino Cameo Winterthur, 18 Uhr
Die goldenen Jahre. Charmante Komödie mit Esther Gemsch und Stefan Kurt. Kinok St.Gallen, 16:20 Uhr
Une belle course. Die 92-jährige Madeleine fährt ein letztes Mal durch Paris. Kinok St.Gallen, 18:15 Uhr
Calcinculo (Karussell). Spielfilm von Chiara Bellosi mit Gaia Di Pietro. Kino Cameo Winterthur, 20:15 Uhr
Les Passagers de la nuit. Familiendrama mit einer hinreissenden Charlotte Gainsbourg. Kinok St.Gallen, 20:30 Uhr

Bühne

24KulTuerchen. 20-30 Minuten Kulturüberraschung. Figurentheater Herisau, 18 Uhr
Theatersport. Badumts vs. Stupid Lovers. Theater am Gleis Winterthur, 20 Uhr

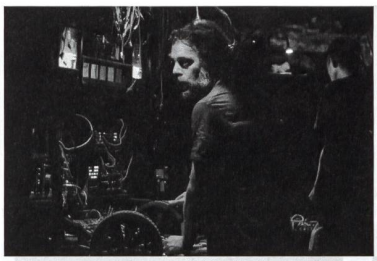

Phonorescence mit Christine Abdelnour & Louis Schild

In einem Doppelkonzert verbinden sich Elektronik und Akustik. Da ist einerseits das Bildrauschen von Michael Eggers Synkie, einer Maschine, welche mit Videokameras und Transistorfernseher Frequenzen erzeugt: Medienkunst-Zukunftsmusik zwischen Minimal Techno und Noise. Dem gegenüber steht das mikrotonale Zusammenspiel der Saxophonistin Christine Abdelnour und des Bassisten Louis Schild. Mit grosser Virtuosität spielen beide an ihren Instrumenten vorbei, erzeugen Sounds, die nicht vorgesehen waren, aber musikalisch Sinn ergeben.

Sonntag, 4. Dezember, 19 Uhr, Perronnord St.Gallen. ambossundsteigbuegel.ch

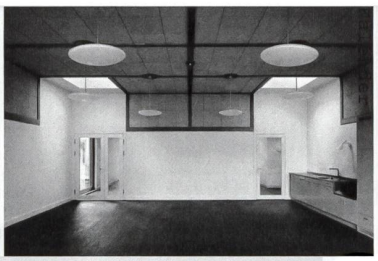

Impulse: Architektonische Identität

Alles Gebaute hat eine architektonische – eine räumliche – Identität und diese wirkt auf den Menschen ein. Die Frage, was einen Raum angenehm erscheinen lässt, ist ein Schlüsselmoment in der heutigen Nachhaltigkeitsdebatte. Das Ziel muss sein, Häuser, Orte, Quartiere zu bauen, die niemand je wieder abreissen möchte, die über die Zeiten hinweg robust sind. Kontinuität und Veränderung sind dabei sehr eng miteinander verschränkt. Nach einem Einführungsreferat von Aita Flury folgt eine Podiumsdiskussion mit weiteren Gästen.

Montag, 5. Dezember, 19.30 Uhr, Architektur Forum Ostschweiz & Online. a-f-o.ch

Anzeigen

Literatur

Montagslesen. Mit Text und Musik in den Feierabend. Bibliothek Hauptpost St.Gallen, 18:30 Uhr
Dichtungsring St.Gallen Nr. 149. Gehostet von Rosie Hörler. Grabenhalle St.Gallen, 19:30 Uhr

Vortrag

Impulse – Architektonische Identität. Einführungsreferat und Podiumsdiskussion. Architektur Forum Ostschweiz St.Gallen, 19:30 Uhr

Kinder

ElternCafé. Spielen, austauschen, gemütliches Zusammensein. tiRumpel St.Gallen, 09:15 Uhr
Hänsel und Gretel. Szenisches Kinderkonzert mit viel Charme. Ab 6 Jahren. Tak Schaan, 10 & 14 Uhr
Felltuschgnusch. Ein musikalisches Abenteuer mit Marius von der Jagdkapelle. Um!bau St.Gallen, 14 Uhr

Diverses

Malatelier für Alle und Eltern-Kind-Malen. Malen und Gestalten, Eintritt frei, Kollekte. tiRumpel St.Gallen, 09:15 Uhr

Di 06.

Konzert

Young People On Stage. Tba. Esse Musicbar Winterthur, 19:30 Uhr
Marie Louise Werth. Nadal Weihnachtstournee 2022. Tonhalle St.Gallen, 20 Uhr
Field. Jazz. Okro Galerie Chur, 20:15 Uhr

Film

Mittagsstunde. Verfilmung von Dörte Hansens Bestseller mit Charly Hübner. Kinok St.Gallen, 13:45 Uhr
Die goldenen Jahre. Regie: Barbara Kulcsar. Kino Rosental Heiden, 14:15 Uhr
Call Jane. Wie Frauen in den USA das Recht auf Abtreibung erkämpften. Kinok St.Gallen, 15:40 Uhr
Rotzloch. Junge Flüchtlinge auf der Suche nach Kontakt und Intimität. Kinok St.Gallen & Kino Cameo Winterthur, 18 Uhr
EO. Regie: Jerzy Skolimowski. Spielboden Dornbirn, 19:30 Uhr
Welcome Venice. Spielfilm von Andrea Segre mit Paolo Pierobon. Kino Cameo Winterthur, 20:15 Uhr
Return to Dust. Regisseur Li Ruijun blickt voller Liebe auf seine Figuren. Kinok St.Gallen, 20:30 Uhr & Kino Rosental Heiden, 19:30 Uhr

Bühne

24KulTuerchen. 20-30 Minuten Kulturüberraschung. Figurentheater Herisau, 18 Uhr
Messer & Gabel – Lache und Ässe. Kulinarischer Abend mit dem Comedy-Duo. Kinotheater Madlen Heerbrugg, 18:45 Uhr
Heute weder Hamlet. Komödie von Rainer Lewandowski. Theater Winterthur, 19:30 Uhr
Shockheaded Peter. Junk-Oper von den Tiger Lillies. Stadttheater Konstanz, 19:30 Uhr
Felix Krull. Hochstapler. Literarisches Kammerspiel mit Volker Ranisch. Parfin de siècle St.Gallen, 20 Uhr
Old Lügenbock Karl May. Szenische Lesung mit Musik. Schlösslekeller Vaduz, 20 Uhr

Literatur

Erzählcafé. Zur Weihnachten. Vorarlberg Museum Bregenz, 15 Uhr

Vortrag

«Cancel Culture» etc. Eine Geschichte der Kritik und Zensur. Universität St.Gallen, 18:15 Uhr
ADHS und Elternberatung. Mit François Gremaud. Universität St.Gallen, 18:15 Uhr
Komponistinnen im 19. Jahrhundert. Mit Hans-Georg Hofmann. Universität St.Gallen, 18:15 Uhr

Kinder

Die wilde Sophie. Familienstück von Lukas Hartmann. Stadttheater Konstanz, 09:30 & 11:30 Uhr
Hänsel und Gretel. Szenisches Kinderkonzert mit viel Charme. Ab 6 Jahren. Tak Schaan, 10 & 14 Uhr
Felltuschgnusch. Ein musikalisches Abenteuer mit Marius von der Jagdkapelle. Um!bau St.Gallen, 14 Uhr

Diverses

Heks WinterQuartier. Begegnung & Austausch mit Migrant:innen. tiRumpel St.Gallen, 09 Uhr
QuartierSchalter. Raum für Fragen und Anliegen, kostenlos, ohne Anmeldung. tiRumpel St.Gallen, 16:30 Uhr
Spiele im Bistro. Unterhaltsame Würfelspiele. Alte Kaserne Winterthur, 19 Uhr

Ausstellung

Ernte 22. Führung. Museum zu Allerheiligen Schaffhausen, 12:30 Uhr
Perfect Love. Von Liebe und Leidenschaft. Kunst & Kaffee. Kunstmuseum St.Gallen, 14:30 Uhr

Mi 07.

Konzert

Augustin Hadelich spielt Prokofieff. Musikkollegium Winterthur. Stadthaus Winterthur, 09:30 Uhr
Der kleine Nick erzählt vom Glück. Regie: Amandine Fredon. Kino Rosental Heiden, 16:30 Uhr
Wohnzimmerkonzert. Mit Dana & Nina Valotti. Presswerk Arbon, 19 Uhr
Augustin Hadelich spielt Prokofieff. Musikkollegium Winterthur. Stadthaus Winterthur, 19:30 Uhr
Bodensee Dixie-Stompers. Blues oder Swing, Traditionals und Folks – oder Volkslieder. Hotel Hecht Rheineck, 19:30 Uhr
Kammermusikabend. Kleiner Saal, Casino Herisau, 19:30 Uhr
Alpstein-Nixe. Appenzeller Musik. Hotel Hof Weissbad, 20 Uhr
Gábor Boldoczki, Andrés Gabetta und Gabetta Consort. Versailles – Musik am Hofe des Sonnenkönigs. Tak Schaan, 20 Uhr
Nandighosha. Indische Musik in Verbindung mit westlicher Musik und Jazz. 1733 Weinlokal St.Gallen, 20 Uhr
Roger Girod & Bruno Spoerri feat. Marianne Racine. Jazz. Esse Musicbar Winterthur, 20:15 Uhr

Nachtleben

Karaoke. Jeden Mittwoch im Gallus Pub. Gallus Pub St.Gallen, 19 Uhr
Kerzenziehen. Mit DJ Zunami. Kraftfeld Winterthur, 19 Uhr
Fiesta Paraiso. Die Salsa-Party im K9, mit Kursen. K9 Konstanz, 21 Uhr

Film

Dancing Pina. Die Kunst der legendären Choreografin Pina Bausch. Kinok St.Gallen, 14 Uhr
Land of Dreams. Ein surrealer Roadtrip durch Amerika von Shirin Neshat. Kinok St.Gallen, 16:20 Uhr
Le Petit Nicolas: Qu'est-ce qu'on attend pour être heureux? Warmherziges Vergnügen: Der kleine Nick und seine Streiche. Kinok St.Gallen, 18:40 Uhr
Best in the World. Regie: Hans Christian Post. Spielboden Dornbirn, 19:30 Uhr
Triangle of Sadness. Der neue Östlund gewann 2022 in Cannes die Goldene Palme. Kinok St.Gallen, 20:30 Uhr

Bühne

Das Amateurtheater «St.Galler Bühne» zeigt – Däumelinchen. Märchen nach Hans Christian Andersen. Kellerbühne St.Gallen, 14 & 16:30 Uhr
24KulTuerchen. 20-30 Minuten Kulturüberraschung. Figurentheater Herisau, 18 Uhr
Buffpapier's Scarletta. Groteske Parabel (Kurzauftritt). Gallusplatz St.Gallen, 18 Uhr
Zauberberg. Nach dem Roman von Thomas Mann. Theater Winterthur, 19:30 Uhr
Freddie – Die Mundartshow. Roman Riklin, Daniel Schaub, Frölein Da Capo, Adrian Stern. Tonhalle Wil, 20 Uhr
Liederliche Weihnacht. Eine wunderbar-schön-schräge Adventsshow. Fabriggli Buchs, 20 Uhr
Messer & Gabel – Selbertschold. Zwei urchige Appenzeller Komiker. Kinotheater Madlen Heerbrugg, 20 Uhr
Scham(los). Tanzstück von Francesca Frassinelli und Mauro Astolfi. Lokremise St.Gallen, 20 Uhr
Shockheaded Peter. Junk-Oper von den Tiger Lillies. Stadttheater Konstanz, 20 Uhr

Literatur

Anna Ospelt, Laura Vogt, Julia Weber: Mutterschaft und Schreiben. Lesungen und Diskussion. Museum im Lagerhaus, 19 Uhr
Leise rieselt der Schnee – oder auch nicht. Die Adventslesung. Parfin de siècle St.Gallen, 19 Uhr

Buffpapier's Scarletta

Die neue Bühne «Scarletta» der Cie Buffpapier wird im Dezember mit einem Tombola-Happening – der «Tombola Furiosa» – eingeweiht. Präsentiert wird diese von Salvatore Mancini (Stéphane Fratini) und Vittoria Rotta (Franziska Hoby). Für die musikalische Begleitung sind The Golden Boys bemüht. Die Tombola-Furiosa ist eine pathetische und groteske Parabel über den Geist des Kommerzes, den die Feiertage zum Jahresende offenbaren. Jeweils um 18 Uhr gibt es einen Kurzauftritt mit Hutkollekte.

Mittwoch 7. bis Samstag 10. Dezember, je 18 Uhr, Gallusplatz St.Gallen. buffpapier.ch

Anzeigen

Vortrag

Besonderes aus der Pflanzenwelt der Stadt St.Gallen. Zu Gast: Ursula Tinner, Botanischer Zirkel St.Gallen. Naturmuseum St.Gallen, 11:15 Uhr
Histories of Inequality in the United States. Mit Suzanne Enzerink. Universität St.Gallen, 18:15 Uhr
Innovationen in Logistik und Güterverkehr in der Schweiz. Mit Wolfgang Stölzle und Leon Zacharias. Universität St.Gallen, 18:15 Uhr
SanktGaller Gesundheitsforum. Mit Alexander Geissler und Gästen. Square St.Gallen, 18:15 Uhr
Afrika – Ein Kontinent zum Entdecken. Vortrag von Ruedi Küng, Journalist und Afrika-Spezialist. Volkshochschule Rheintal Heerbrugg, 19:30 Uhr
Comic Labor. Animationsfilme mit Zéa Schaad. Alte Kaserne Winterthur, 19:30 Uhr
Pasteur und Mendel – zwei Wegbereiter der modernen Naturforschung. Mit Toni Bürgin. Universität St.Gallen, 20:15 Uhr

Kinder

Die wilde Sophie. Familienstück von Lukas Hartmann. Stadttheater Konstanz, 09:30 & 11:30 Uhr
Goofe-Atelier #17. Winter – Wunder – Guetzli – Backen. Kunsthalle Ziegelhütte Appenzell, 13:30 Uhr
Basteln für Kinder. Weihnachtliches Basteln für Kinder im Primarschulalter. Museum Appenzell, 14 Uhr
Der Lesehund kommt. Für Kinder mit einer Leseschwäche und/oder Lesehemmung. Stadtbibliothek Gossau, 14 Uhr
Felltuschgnusch. Ein musikalisches Abenteuer mit Marius von der Jagdkapelle. Um!bau St.Gallen, 14 Uhr
Kindertreff. Basteln, spielen, kochen, lachen & vieles mehr. tiRumpel St.Gallen, 14 Uhr
Gschichtezyt. Mit Leseanimatorin, für Kinder ab 3. Stadtbibliothek Gossau, 14:30 & 15:30 Uhr
Was isch los, Samichlaus? Kinder ab 4 Jahre. Figurentheater Herisau, 14:30 Uhr
Geschichtenzeit. Mit Natalie River. Stadtbibliothek Katharinen St.Gallen, 15 Uhr
Kindertanztheater Heidi J.M. Roth. S'Äffli Noarah: Wiehnachte im Rägäwald. Alte Kaserne Winterthur, 16 Uhr
Schtärnäfunklä 2. Gofechössi für die ganze Familie. Chössi Theater Lichtensteig, 18 Uhr

Diverses

Kerzenziehen 2022. Für alle, die Freude am Kerzenziehen haben. Hongler Kerzen Altstätten, 14 Uhr
Yoga für Alle. Yoga für Gross & Klein, fliessend & sanft für Alle. tiRumpel St.Gallen, 18:30 Uhr
Drink & Draw. Zeichnen, trinken, fachsimplen. Alle zwei Wochen. Militärkantine St.Gallen, 19 Uhr
Spiele in Katar. Gespräch über Katar, die WM und die Rolle der Fifa. Mit Natalie Wenger, Rita Schiavi, Hans Fässler u.a. Bierhof St.Gallen, 19:30 Uhr
Andreas Caminada/Monika Schärer. Sternekoch im Gespräch. Rösslitor Bücher St.Gallen, 20 Uhr

Ausstellung

Führung. Senioren führen Senioren. Forum Würth Rorschach, 11 & 14 Uhr
Fledermäuse – geheimnisvoll, faszinierend, schützenswert. Familienworkshop zur Ausstellung. Naturmuseum Frauenfeld, 14 Uhr
Fokus Globus. Führung im Barocksaal. Barocksaal der Stiftsbibliothek St.Gallen, 17 Uhr
Stahl und Rauch. Arbeit und Stadt: so wurde Winterthur urban. Führung. Museum Schaffen Winterthur, 18:30 Uhr
St Birbe, juge. Museumsnacht. Point Jaune Museum St.Gallen, 19 Uhr

Do 08.

Konzert

Crazy Xmas. Ein fröhliches Pop-Weihnachtskonzert für die ganze Familie. DenkBar St.Gallen, 19 Uhr
The Young Gods (CH). Independent,

alternative Rock. Salzhaus Winterthur, 19 Uhr
Näsbom & Näsbom & Nietlispach. Folkmusic from Sweden & Switzerland. Dimensione Winterthur, 20 Uhr
Nik Bärtsch. Jazz, Experimentell, 360° Konzertreihe. Kammgarn Schaffhausen, 20 Uhr
Trio Heinz Herbert. Fesselnde Klangästhetik mit symbiotischer Ausdrucksdichte. Theater am Gleis Winterthur, 20 Uhr
Christina Jaccard: Gospel & more. Esse Musicbar Winterthur, 20:15 Uhr
Méryll Ampe. Improvisation. Okro Galerie Chur, 20:15 Uhr
Sidecar. Die Nachfolgeband der legendären Lennox CF. Eisenwerk Frauenfeld, 20:15 Uhr
l'Octuor de Lausanne. Konzertprojekt Niklaus Keller. Haberhaus Bühne Schaffhausen, 20:30 Uhr
Tara Clerkin Trio. Kammer-Pop, Acid-Jazz, Dub, Downtempo-Electronica. Palace St.Gallen, 20:30 Uhr
Wolfgang Puschnig «Fulsome X». Jazz plus. Spielboden Dornbirn, 20:30 Uhr

Nachtleben

Kerzenziehen. Im Takte der Flöte. Kraftfeld Winterthur, 19 Uhr
Blockflötenkaraoke. Blas uns deine Lieblingsmelodie. Kraftfeld Winterthur, 20 Uhr
Hallenbeiz. Das Wohnzimmer der Grabenhalle. Grabenhalle St.Gallen, 20:30 Uhr

Film

Unrueh. Cyril Schäublins neuer Film erzählt von Anarchisten im Jura. Kinok St.Gallen, 14:15 Uhr
Goya, Carrière & the Ghost of Buñuel. Buñuels berühmter Drehbuchautor führt durch Goyas Werk. Kinok St.Gallen, 16:20 Uhr
Ariaferma. Meisterhaftes psychologisches Kammerspiel mit Toni Servillo. Kino Cameo Winterthur, 18 Uhr und Kinok St.Gallen, 18:15 Uhr
Le paysage intérieur – Architekturvisionen für Lausanne. Dokumentarfilm. Kult-X Kreuzlingen, 20 Uhr
L'Innocent. Rasante Krimikomödie von und mit Louis Garrel. Kinok St.Gallen, 20:30 Uhr & Kino Cameo Winterthur, 20:30 Uhr

Bühne

24KulTuerchen. 20-30 Minuten Kulturüberraschung. Figurentheater Herisau, 18 Uhr
Buffpapier's Scarletta. Groteske Parabel (Kurzauftritt). Gallusplatz St.Gallen, 18 Uhr
Die Fledermaus. Operette von Johann Strauss. Um!bau St.Gallen, 19:30 Uhr
Shockheaded Peter. Junk-Oper von den Tiger Lillies. Stadttheater Konstanz, 19:30 Uhr
Zauberberg. Nach dem Roman von Thomas Mann. Theater Winterthur, 19:30 Uhr
Bliss. Die lustigste Weihnachts-A-Capella-Comedy der Schweiz. Saal am Lindaplatz Schaan, 20 Uhr

Stadtgespräch: Mit Kubik & Fässler

Herzlich hinein zur fünften Ausgabe a.k.a, dem ersten Jubiläums-Stadtgespräch! Wie immer mit 4 Gästen, die sich im Alltag vermutlich eher selten treffen. Höchste Zeit, dies nachzuholen: live auf der Bühne und mit ausführlichen, ausschweifenden und fast immer unvorhersehbaren Gesprächen. Moderiert von der Künstlerin Julia Kubik und dem Historiker Mathias Fässler. Eine Talkshow, die für Gesprächsstoff sorgt. Die Gäste werden demnächst auf der Website der Grabenhalle bekanntgegeben.

Donnerstag, 8. Dezember, 20 Uhr, Grabenhalle St.Gallen. grabenhalle.ch

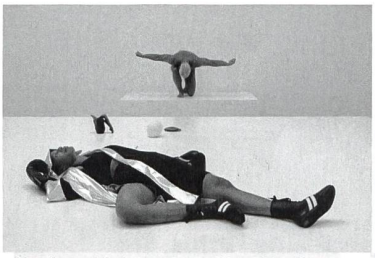

Nachtschicht #25: Defiant Bodies

Die Nachtschicht, das Format des Kunstvereins für junge und junggebliebene Nachtschwärmer:innen, startet diesmal bei einem Kunstgespräch mit Künstlerin Grace Schwindt und Kuratorin Nadia Veronese und mündet in die Performance «The Boxer». Dieser liegt ein von der Künstlerin verfasstes Skript zugrunde, dem die Performer:innen instinktiv folgen und es frei interpretieren. Bewegung, Klänge, Gesang, Geräusche folgen auf die dialogisch angelegte Performance.

Freitag, 9. Dezember, ab 19 Uhr, Kunstmuseum St.Gallen. kunstverein.sg

Ueli Bichsel & Anna Frey: Gstört

Ein Titel, wie er nicht besser in unsere Zeit passt! In «Gstört» nimmt sich das profes-sionelle Vater-Tochter-Duo der Menschen an, die sich nach einer Rückkehr in eine einfache, klare und überschaubare Welt sehnen. Wie wirken sich die globalen Über-forderungen auf das Individuum aus? Und wie sehen unsere Versuche aus, Ordnung in diese ständige Un- und Umordnung zu bringen? Auf ihrem einzigen Ostschweizer Gastspiel geht das Duo diesen Fragen mit einer gehörigen Portion Humor und Aus-flügen in die liebevolle Groteske nach.

Freitag, 9. Dezember, 20 Uhr, Eisenwerk Frauenfeld. eisenwerk.ch

Anzeigen

Das Ende von Iflingen. Schauspiel nach dem Hörspieltext von Wolfram Lotz. Lokremise St.Gallen, 20 Uhr
Die Welt im Rücken. Schauspiel. Tak Schaan, 20:09 Uhr

Literatur

Leise rieselt der Schnee – oder auch nicht. Die Adventslesung. Parfin de siècle St.Gallen, 20 Uhr

Vortrag

Ecocircle – Frühstunde für Frühwisser. Bauen im Kreislauf – Bauen mit Zukunftsblick. Lokremise St.Gallen, 07 Uhr
Brennpunkte und Grundprobleme internationaler Politik. Mit Christoph Frei. Universität St.Gallen, 18:15 Uhr

Kinder

Die wilde Sophie. Familienstück von Lukas Hartmann. Stadttheater Konstanz, 09:30 & 11:30 Uhr
Maitli*treff. Bauen, spielen, basteln, tanzen, kochen und vieles mehr. tiRumpel St.Gallen, 15 Uhr

Diverses

Gesund bewegt. Gesunde Bewegung für Alle. tiRumpel St.Gallen, 08:30 Uhr
Älterwerden – na dann. Lunch und Austausch. DenkBar St.Gallen, 14:30 Uhr
Kerzenziehen 2022. Für alle, die Freude am Kerzenziehen haben. Hongler Kerzen Altstätten, 15 Uhr
Wintertreffen. Mit Glühwein. Areal Bach St.Gallen, 17 Uhr
Digitale Angebote – Film und Musik. Tipps zur Benutzung. Bibliothek Hauptpost St.Gallen, 17 Uhr
Backhendl mit Kartoffelsalat Festival. Mit Gastkoch Cori Mäder. Haus zur Stickerei Heiden, 18 Uhr
Vollmondtöpfern. Für Gross und Klein. Kunsthalle Ziegelhütte Appenzell, 18 Uhr
Stadtgespräch mit Kubik & Fässler. Latenite-Talk mit illustren Gästen. Grabenhalle St.Gallen, 20 Uhr

Ausstellung

Das St.Galler Textilgewerbe. Dorothee Guggenheimer führt durch das Archiv. Textilmuseum St.Gallen, 18 Uhr

Fr 09.

Konzert

Crazy Xmas. Ein fröhliches Pop-Weihnachtskonzert für die ganze Familie. DenkBar St.Gallen, 19 Uhr
Antichristmassacre Pt. 15. Mit Skeleton Pit, Nuke & Discopowerboxxx. Schlachthaus Kulturcafé Dornbirn, 19:30 Uhr
Danitsa. Hip-Hop, Soul. Salzhaus Winterthur, 20 Uhr
Lo & Leduc. Hip-Hop, Rap. Opening Act: Soukey. Casino Herisau, 20 Uhr
Poky & Splizz. Garage Punk & Post-Punk. Horst Klub Kreuzlingen, 20 Uhr
PR Session. Modern melodic Jazz. Dimensione Winterthur, 20 Uhr
Saso Avsenik. Mit seinen Oberkrainern. Stadtsaal Wil, 20 Uhr
Trio Folk & Co. Musik aus Schweden & Schweiz. Giesserei Musikzentrum Winterthur, 20 Uhr
Don't forget the poets. Jazz. Esse Musicbar Winterthur, 20:15 Uhr
Kollaps & Víz. Noise & Dark Ambient. Kino Cameo Winterthur, 20:30 Uhr
Voodoo Jürgens. Mehr Feuer, mehr Hooklines, mehr Sturm und Drang. Spielboden Dornbirn, 20:30 Uhr
J.B.O. – 26 Jahre explizite Lyrik. Fun-Metal, Rock. Kammgarn Schaffhausen, 21 Uhr
Mattersband. Ein Mix aus eigenen und gecoverten Songs. Heaven Music Club Balterswil, 21 Uhr
Was Das? & DMS Boyz. Afterparty mit DJ L-V-O. TapTab Schaffhausen, 21 Uhr

Nachtleben

Kerzenziehen. Vor der Ad:Ap:Ta. Kraftfeld Winterthur, 19 Uhr
Querbeet-Tanz. Von Evergreen bis Futuresound, Tanzen aus Leidenschaft. Sala St.Gallen, 20 Uhr
Whisky, cigars & music. Genussbar mit Urs Gühr & Marie Malou. Rab-Bar Trogen, 20 Uhr
Hey Hey Bar. Elektronik, Bass und Musik aus allen Himmelsrichtungen. Palace St.Gallen, 22 Uhr
Steibi FM x Spell Speed DJ Duo. Techhouse, Electro, Drum & Bass. Albani Winterthur, 23 Uhr

Film

Land of Dreams. Spielfilm von Shirin Neshat. Kino Cameo Winterthur, 12:15 Uhr
Bardo, False Chronicle of a Handful of Truths. Alejandro González Iñárritus' überwältigendes Meisterwerk. Kinok St.Gallen, 14 Uhr
Une belle course. Die 92-jährige Madeleine fährt ein letztes Mal durch Paris. Kinok St.Gallen, 17:20 Uhr
Il legionario. Spielfilm von Hleb Papou mit Germano Gentile. Kino Cameo Winterthur, 18 Uhr
The Exam. Shilan will ihre Schwester vor einer Zwangsehe bewahren. Kinok St.Gallen, 19:10 Uhr
Die goldenen Jahre. Regie: Barbara Kulcsar. Kino Rosental Heiden, 20 Uhr
L'Innocent. Spielfilm von Louis Garrel. Kino Cameo Winterthur, 20:15 Uhr
Dancing Pina. Die Kunst der legendären Choreografin Pina Bausch. Kinok St.Gallen, 21 Uhr

Bühne

24KulTuerchen. 20-30 Minuten Kulturüberraschung. Figurentheater Herisau, 18 Uhr
Buffpapier's Scarletta. Groteske Parabel (Kurzauftritt). Gallusplatz St.Gallen, 18 Uhr
Alice im Wunderland. Schauspiel. Vorarlberger Landestheater Bregenz, 19:30 Uhr
Der anonyme Liebhaber. Oper von Joseph Bologne «Chevalier de Saint-Georges». Um!bau St.Gallen, 19:30 Uhr
Shockheaded Peter. Junk-Oper von den Tiger Lillies. Stadttheater Konstanz, 19:30 Uhr
Zauberberg. Nach dem Roman von Thomas Mann. Theater Winterthur, 19:30 Uhr
Das Amateurtheater «St.Galler Bühne» zeigt – Däumelinchen. Märchen nach Hans Christian Andersen. Kellerbühne St.Gallen, 20 Uhr
Gift oder Das Leben und Töten der Anna Margaretha Zwanziger. Gastauftritt von Simone Fuston. Theater 111 St.Gallen, 20 Uhr
Kurz vor Kuss. Von und mit Jonas Pätzold. Werkstatt Inselgasse Konstanz, 20 Uhr
Pfadfinder der Liebe. Improvisiertes Theaterstück von den Stupid Lovers. Theater am Gleis Winterthur, 20 Uhr
Ruck zuck fröhlich. Eine Hommage an den deutschen Schlager der 50er bis 70er. Theater Parfin de Siècle St.Gallen, 20 Uhr
TmbH – die Show. Konstanzer Improvisationstheater seit 1993. K9 Konstanz, 20 Uhr
Ueli Bichsel und Anna Frey: Gstört. Ein tragisch-komischer, absurd-poetischer Abend. Eisenwerk Frauenfeld, 20 Uhr
Ohne Rolf. Kabarett. Tak Schaan, 20:09 Uhr
Gilbert & Oleg: Illusion oder Wirklichkeit. Eine Verbindung von Komik und Theater. Bachturnhalle Schaffhausen, 20:30 Uhr

Literatur

80. Poetry Slam St.Gallen. Mit Yannik Sellmann, Kilian Ziegler, Franziska Schramm uvm. Grabenhalle St.Gallen, 20 Uhr
Längst fällige Verwilderung. Mit Simone Lappert / Martina Berther. Literaturhaus Schaan, 20 Uhr

Vortrag

Krisen und Konflikte. Über die Aufgaben der humanitären Akteure. Restaurant Krone Trogen, 19:30 Uhr
Situation der Flüchtenden in Moria & Leben von Sans-Papiers in St.Gallen. Mit Arno Tanner & Sylvie Ulrich. Festsaal Katharinen St.Gallen, 19:30 Uhr

«Messiah» von Georg Friedrich Händel

Händels «Messiah»: Ein monumentales Werk, das die Heilsgeschichte der christlichen Welt mit dem Jubel über die Ankunft des Messias und dem Schmerz über seinen Opfertod gleichermassen verbindet und schliesslich im tröstenden Wissen um das «Gotteslamm», das «hinwegträgt die Sünde der Welt», endet. Das Appenzeller Kammerorchester und Chorwald versuchen – mit drei Zwischenhalten – den Aussagen nachzugehen, wer bestehen kann «in seinem Angesicht». Wie labil es um den Frieden heute steht. Und der Frage nach der Hoffnung für die Welt.

Sa, 10. Dez, 19.30 Uhr, Evang. Kirche Teufen. So, 11. Dez, 17 Uhr, Kath. Kirche Altstätten. Fr, 16. Dez, 19.30 Uhr, Kirche Trogen. kammerorchester-ar.ch

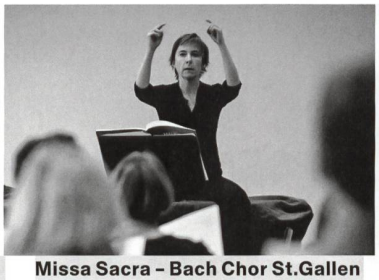

Missa Sacra – Bach Chor St.Gallen

Der Bach-Chor St.Gallen lädt ein zu seinem Jahreskonzert mit Schumanns Missa sacra in c-Moll. Sie zählt zu den grössten Meisterwerken der Hochromantik und besticht durch thematische Prägnanz, ausdrucksstarke Harmonik und präzise Kontrapunktik. Ergänzend erklingt Bruckners Vertonung des 150. Psalms, gemäss dem Komponisten seine «allerbeste Fest-Cantate». Faszinierende Kontraste zwischen filigranen Motiven, kraftvollen Passagen und chromatisch kühnen Verwicklungen kommen im Orgel-Arrangement auf eine ganz neue Art und Weise zum Ausdruck.

Samstag, 10. Dezember, 19.30 Uhr, Kirche St.Laurenzen St.Gallen. bachchor-sg.ch

Weihnachtsgans Auguste

Oh, du Fröhliche! Weihnachten steht vor der Tür und der Opernsänger Luitpold Löwenhaupt trägt eine Überraschung für seine Familie unter dem Arm – eine lebendige Gans! Der Festtagsbraten! Bis zum Heiligen Abend soll das Tier im Keller sein Quartier haben. Peterle freundet sich mit der Gans an und tauft sie auf den Namen Auguste. Kind und Gans sind bereits unzertrennlich, als der Vater kurz vor Weihnachten Auguste in den Gänsehimmel schicken will. Aber er hat nicht mit dem Protest seiner Familie gerechnet.

Diverse Vorstellungen vom 10. bis zum 24. Dezember, Figurentheater St.Gallen. figurentheater-sg.ch

Kinder

Hänsel und Gretel. Schul- und Familienkonzert. Tonhalle St.Gallen, 10:30 Uhr
Buebe*treff. Bauen, spielen, kämpfen, lachen, kochen und vieles mehr. tiRumpel St.Gallen, 15 Uhr
Polnische Erzählstunde. Mit Elzbieta Barandun. Stadtbibliothek Katharinen St.Gallen, 16:30 Uhr

Diverses

Frauen Lachen. Frauen aus aller Welt begegnen sich und tauschen aus. tiRumpel St.Gallen, 09 Uhr
Kerzenziehen 2022. Für alle, die Freude am Kerzenziehen haben. Hongler Kerzen Altstätten, 15 Uhr
Zauber des Originals. Die Historischen Bestände der Kantonsbibliothek. Kantonsbibliothek Vadiana St.Gallen, 16:15 Uhr
Küche für Alle. Feines Essen und gute Gespräche. CaBi Antirassismus-Treff St.Gallen, 19 Uhr
Stade de Lion: WM-Viertelfinal. Der Gare de Lion wird zur Sport-Bar. Gare de Lion Wil, 20 Uhr

Ausstellung

Nachtschicht #25. Kunstgespräch und Performance. Kunstmuseum St.Gallen, 19 Uhr

Sa 10.

Konzert

Adventkonzert. Mit Brass4xmas. Stadthaus Winterthur, 17 Uhr
Goran Kovacevic & Stefan Baummann: Twogether. Zum intensiven Hören, Abtauchen und Ergründen. Kul-Tour auf Vögelinsegg Speicher, 18 Uhr
X-Mas Bash 3.0. Sour Mash, Elderly People & Lakeside Jerks. Kula Konstanz, 19 Uhr
«Messiah» von Georg Friedrich Händel. Mit dem Appenzeller Kammerorchester und «Chorwald». Evang. Kirche Teufen, 19:30 Uhr
Schumann: Missa sacra. Bach-Chor St.Gallen. Laurenzenkirche St.Gallen, 19:30 Uhr
Giant Moda & Jean-Michel. Neo-Krautrock & Trash-Punk. Horst Klub Kreuzlingen, 20 Uhr
Lick 75. Rock a billy Sound. Dreiegg Frauenfeld, 20 Uhr
The Turbo A.C.s & Chicken Reloaded. Rock. Vaudeville Lindau, 20 Uhr
Elio Ricca & Rausch. Post Rock & Noise Rock. Gaswerk Winterthur, 20:30 Uhr
Kimm Trio. Zeitgenössischer Jazz mit hohem Risikofaktor. Porte Bleue Ganterschwil, 20:30 Uhr
King Zebra, Black Diamonds, Rockout. Drei schweizer Rockbands. Kulturtreff Rotfarb Uznach, 20:30 Uhr
Livia Rita – Fuga Futura. Mystischer Eco-Pop mit selbst-designter ArtFashion & Tanz. Grabenhalle St. Gallen, 20:30 Uhr
The Anthony Smyth Project & The Flares. Doppelkonzert. Zak Jona, 20:30 Uhr
Tom Krailing & Buffalo Ballet. Support: Pina Palau. TapTab Schaffhausen, 20:30 Uhr
N3c∅M∆†∆, Capslock Superstar, Slippery When Wet. Witchhouse, Elektropunk, laute Hooks und verdammter Trap. Kraftfeld Winterthur, 21 Uhr
Token. Cover-Rock von AC/DC bis ZZ Top. Heaven Music Club Balterswil, 21 Uhr
Urban Music Night. Hiphop, Dancehall, Trap, Afrobeats, Reggaeton. Kammgarn Schaffhausen, 23 Uhr

Nachtleben

Tanztreff – Hot Jumpers Frauenfeld. Tanzen zu Musik der 40er – 90er-Jahre. Eisenwerk Frauenfeld, 19:30 Uhr
Die K9-Disko. DJ Chris. K9 Konstanz, 20 Uhr
Let's Dance 45. Tanzperlen aus der Blütezeit der Vinyl-Single. Esse Musicbar Winterthur, 20 Uhr
Verwirrig Events. House, 90er, Pop, Elektrohouse. Flon St.Gallen, 22 Uhr
Zero Zero. 2000er. Albani Winterthur, 23 Uhr

Film

Die goldenen Jahre. Charmante Komödie mit Esther Gemsch und Stefan Kurt. Kinok St.Gallen, 13:15 Uhr
The End of Meat. Filmreihe Animals Watching. Spielboden Dornbirn, 13:30 Uhr
Der kleine Nick erzählt vom Glück. Warmherziges Vergnügen: Der kleine Nick und seine Streiche. Kinok St.Gallen, 15:15 Uhr
Die fabelhafte Reise der Marona. Animationsfilm von Anca Damian. Kino Cameo Winterthur, 16 Uhr
Call Jane. Regie: Phyllis Nagy. Kino Rosental Heiden, 17 Uhr
Ténor. Charmant: Rapper trifft auf klassische Gesangslehrerin. Kinok St.Gallen, 17 Uhr
Il legionario. Spielfilm von Hleb Papou mit Germano Gentile. Kino Cameo Winterthur, 18 Uhr
Ariaferma. Meisterhaftes psychologisches Kammerspiel mit Toni Servillo. Kinok St.Gallen, 19 Uhr und Kino Cameo Winterthur, 20:15 Uhr
Triangle of Sadness. Regie: Ruben Östlund. Kino Rosental Heiden, 20 Uhr
L'Innocent. Rasante Krimikomödie von und mit Louis Garrel. Kinok St.Gallen, 21:15 Uhr

Bühne

Das Amateurtheater «St.Galler Bühne» zeigt – Däumelinchen. Märchen nach Hans Christian Andersen. Kellerbühne St.Gallen, 14 & 16:30 Uhr
Michel in der Suppenschüssel. Kindertheater mit Musik, ab 5 Jahren. Regie: Brigitt Maag. Entra KK Zürisee Rapperswil, 14 Uhr
De gstiflet Kater. Weihnachtsmärchen in Mundart für die ganze Familie. Stuhlfabrik Herisau, 15 Uhr
Opus 111. Eine fulminante Hommage an Beethoven und Thomas Mann. Theater Parfin de Siècle St.Gallen, 17:30 Uhr
24KulTuerchen. 20-30 Minuten Kulturüberraschung. Figurentheater Herisau, 18 Uhr
Buffpapier's Scarletta. Groteske Parabel (Kurzauftritt). Gallusplatz St.Gallen, 18 Uhr
Die Fledermaus. Operette von Johann Strauss. Um!bau St.Gallen, 19 Uhr
Bliss – Merry Blissmas. Die 2022-er Ausgabe ihres Erfolgsprogramms. Verrucano Mels, 20 Uhr
Judith Bach. Endlich – Ein Stück für immer. Diogenes Theater Altstätten, 20 Uhr
Shockheaded Peter. Junk-Oper von den Tiger Lillies. Stadttheater Konstanz, 20 Uhr
A Big Band Christmas. Advents-, Samichlaus-, Weihnachtsanlass. Tak Schaan, 20:09 Uhr
Gardi Hutter, Neda Cainero, Juri Cainero, Beatriz Navarro. Überraschungen sind unausweichlich. So wie im wahren Leben. Chössi Theater Lichtensteig, 20:15 Uhr

Vortrag

Tag der Menschenrechte 2022. Mit einer Living Library. Schlösslekeller Vaduz, 14 Uhr
Der Wert dynamischer Gewässer. Ein Vortrag mit Alvaro Baumann rund um das Thema Wasser. Naturmuseum Winterthur, 15 Uhr
9. Vorarlberger Tag der Menschenrechte. Film «Zuversicht», Vortrag Ulich Schnabel, Musik Nnella. Spielboden Dornbirn, 17 Uhr

Kinder

Italienische Erzählstunde. Mit Rossella III und Gabriella Macrí Mitruccio. Stadtbibliothek Katharinen St.Gallen, 10 Uhr
Vom Tiefschlaf und Futtersuchen: Stadttiere im Winter. Ein Museumsabenteuer mit Basteln. Naturmuseum St.Gallen, 13 Uhr
Esther Ferrari. «Spile und Lache», Familienvorstellung. Assel-Keller Schönengrund, 14 Uhr
Die Geschichte von den Gänslein. Kinder ab 5 Jahre. Figurentheater Herisau, 14:30 Uhr
Die Weihnachtsgans Auguste. Eigenproduktion nach Friedrich Wolf. FigurenTheater St.Gallen, 14:30 Uhr
Kreativatelier Weihnachten – Schnee, Sterne und Krippen. Workshop für Kinder. Vorarlberg Museum Bregenz, 14:30 Uhr
De gstiflet Kater. Weihnachtsmärchen in Mundart für die ganze Familie. Alte Stuhlfabrik Herisau, 15 Uhr
Herbert und Mimi: Ochs und Esel. Für Menschen ab 3 Jahren. Spielboden Dornbirn, 15 Uhr
Cinderella. Ein Märchen für die ganze Familie. Storchen St.Gallen, 17 Uhr
Peterchens Mondfahrt. Familienmusical nach Gerdt von Bassewitz. Ab 6 Jahren. Theater Winterthur, 17 Uhr

Diverses

Kerzenziehen 2022. Für alle, die Freude am Kerzenziehen haben. Hongler Kerzen Altstätten, 09 Uhr
Eva Pearlman Standup Choir. Zwei Stunden, mit Sängerin und Coach Eva Pearlman. Esse Musicbar Winterthur, 09:30 Uhr
Gemeinsam im Atelier. Für Gross und Klein. Kunsthalle Ziegelhütte Appenzell, 10 Uhr
Im Reich der Biber. Im Winter hinterlässt der Biber gut sichtbare Spuren. Oberbüren, 10 Uhr
Wie kann man mit Konflikten im Alter umgehen. Infotisch in der DenkBar. DenkBar St.Gallen, 10 Uhr
Plant based Brunch. Spielboden Dornbirn, 10:30 Uhr
Erzählcafé. Geschichten erzählen, zuhören, verbinden. Würth Haus Rorschach, 14 Uhr
Weihnachtsmarkt im Prestegg-Garten. Handwerk & Köstlichkeiten aus Altstätten und der Region. Museum Prestegg Altstätten, 15 Uhr
Stade de Lion: WM-Viertelfinal. Der Gare de Lion wird zur Sport-Bar. Gare de Lion Wil, 16 Uhr

Ausstellung

Führung durch das Museum. Zur Geschichte der Firma Dornier. Dornier Museum Friedrichshafen, 11:30 Uhr
Zur Krippe her kommet. Krippenbau live: Handwerk, Präsentation. Vorarlberg Museum Bregenz, 14 Uhr
Können wir verschwinden? Finissage. Haus zur Glocke Steckborn, 16 Uhr
Schuppelzauren. Mit dem «Schönbüel-Schuppel», Teufen/Urnäsch. Appenzeller Brauchtumsmuseum Urnäsch, 16 Uhr
Kunstschaffen Glarus 2022 (A-L). Vernissage. Kunsthaus Glarus, 18 Uhr

So 11.

Konzert

Blechbläserensemble Musikkollegium Winterthur. Werke von Giovanni Gabrieli, Henry Purcell uvm. Münster Schaffhausen, 15 Uhr
Der kleine Nick erzählt vom Glück. Regie: Amandine Fredon. Kino Rosental Heiden, 15 Uhr
Tanzsonntag im Kult-X. Mit Tanzmeister Francis Feybli. Kult-X Kreuzlingen, 15 Uhr

Anzeigen

Anzeigen

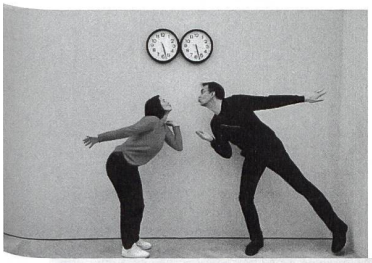

Perfect Love: Kunst – Schau – Spiel

Schauspielerin Boglárka Horváth und Schauspieler Alexandre Pelichet führen durch die Sammlungsausstellung «Perfect Love – Von Liebe und Leidenschaft». An ihrer theatralen Kunstverführung heisst es «Vorhang auf» für den etwas anderen Rundgang im Kunstmuseum St.Gallen. Am Kunst – Schau – Spiel ist die Platzzahl beschränkt. Anmeldung ist möglich unter info@kunstmuseum.ch.

Sonntag, 11. Dezember, 11 Uhr, Kunstmuseum St.Gallen. kunstmuseumsg.ch

«Messiah» von Georg Friedrich Händel. Mit dem Appenzeller Kammerorchester und «Chorwald». Kath. Kirche Altstätten, 17 Uhr
Erika Stucky. «Blues-Jodlerin», Performerin und Akkordeonistin. Palace St.Gallen, 17 Uhr
Kunz Unplugged – mit 8-köpfiger Band. Weisch no-Tour. Forum im Ried Landquart, 19 Uhr
Jessie & The Gents. Folk & more. Esse Musicbar Winterthur, 19:30 Uhr
Jazz & Konstanzer Geschichten (Part 2). Mit Bernd Konrad und Frank Lettenewitsch. K9 Konstanz, 20 Uhr

Nachtleben

Kerzenziehen. Für Kinder mit Erwachsenen. Kraftfeld Winterthur, 14 Uhr

Film

Rotzloch. Junge Flüchtlinge auf der Suche nach Kontakt und Intimität. Kinok St.Gallen & Kino Cameo Winterthur, 11 Uhr
Patrida. Ein Leben zwischen Istanbul, Thessaloniki, Athen und Zürich. Kinok St.Gallen, 13 Uhr
Call Jane. Wie Frauen in den USA das Recht auf Abtreibung erkämpften. Kinok St.Gallen, 14:40 Uhr
Ah Gözel Istanbul (Invisible to the Eye). Spannendes Städteporträt: Istanbul heute und vor 300 Jahren. Kinok St.Gallen, 17:15 Uhr
Der Passfälscher. Berlin 1942: Der Jude Cioma lässt sich nicht einschüchtern. Kinok St.Gallen, 19:15 Uhr
Mrs. Harris und ein Kleid von Dior. Regie: Anthony Fabian. Kino Rosental Heiden, 19:30 Uhr

Bühne

Gardi Hutter (Clownerin) und Denise Schmid (Verlegerin und Autorin). Lesung und Gespräch. Chössi Theater Lichtensteig, 11 Uhr
Perfect Love: Kunst – Schau – Spiel. Eine theatrale Kunstführung. Kunstmuseum St.Gallen, 11 Uhr
Das Amateurtheater «St.Galler Bühne» zeigt – Däumelinchen. Märchen nach Hans Christian Andersen. Kellerbühne St.Gallen, 14 & 16:30 Uhr
Die Fledermaus. Operette von Johann Strauss. Um!bau St.Gallen, 14 Uhr
De gstiflet Kater. Weihnachtsmärchen in Mundart für die ganze Familie. Stuhlfabrik Herisau, 15 Uhr
24KulTuerchen. 20-30 Minuten Kulturüberraschung. Figurentheater Herisau, 18 Uhr
Das Ende von Iflingen. Schauspiel nach dem Hörspieltext von Wolfram Lotz. Lokremise St.Gallen, 20 Uhr

Literatur

Esther Ferrari. Matinée, Lesung. Assel-Keller Schönengrund, 10:30 Uhr
Leise rieselt der Schnee – oder auch nicht. Die Adventslesung. Parfin de siècle St.Gallen, 11 & 17 Uhr

Vortrag

Wissenschaft um 11. Aliens, Exoplaneten, Astrobiologie mit Daniel Angerhausen. Alte Kaserne Winterthur, 11 Uhr

Kinder

Psssst. Familienstück übers Rauschen und Lauschen. Werkstatt Inselgasse Konstanz, 10 Uhr
Hänsel und Gretel. Schul- und Familienkonzert. Tonhalle St.Gallen, 10:30 Uhr
Die Geschichte von den Gänslein. Kinder ab 5 Jahre. Figurentheater Herisau, 11 Uhr
Kasperli – Der Samiklaus kommt mit seinen Freunden. Mit Kinderzauberer Magic Timur. Kinotheater Madlen Heerbrugg, 11 Uhr
Peterchens Mondfahrt. Familienmusical nach Gerdt von Bassewitz. Ab 6 Jahren. Theater Winterthur, 11 Uhr
Die Weihnachtsgans Auguste. Eigenproduktion nach Friedrich Wolf. FigurenTheater St.Gallen, 14:30 Uhr
MiniMove St.Gallen. Spiel, Spass und Bewegung für Vorschulkinder ab zwei Jahren. Sportanlage Halden St.Gallen, 14:30 Uhr
Cinderella. Ein Märchen für die ganze Familie. Storchen St.Gallen, 15 Uhr
De gstiflet Kater. Weihnachtsmärchen in Mundart für die ganze Familie. Alte Stuhlfabrik Herisau, 15 Uhr
Die wilde Sophie. Familienstück von Lukas Hartmann. Stadttheater Konstanz, 15 & 17 Uhr
Peterchens Mondfahrt. Familienmusical nach Gerdt von Bassewitz. Ab 6 Jahren. Theater Winterthur, 15 Uhr
Überraschungsgeschichte im Advent. Geschichtenzeit für Gross und Klein. Bibliothek Speicher Trogen, 17 Uhr

Diverses

Weihnachtsmarkt im Prestegg-Garten. Handwerk & Köstlichkeiten aus Altstätten und der Region. Museum Prestegg Altstätten, 11 Uhr
Design and local brand market. Ausgesuchte, kreative, regionale und nachhaltige Labels. Presswerk Arbon, 12 Uhr
Workshop: Fotogramm – Gestalten mit Licht. Vielfältige und interessante Bildkompositionen kreieren. Fotomuseum Winterthur, 14 Uhr
Sonntagsführung: Das Leben der Mönche. Geführter Rundgang durch die Kartause. Kartause Ittingen Warth, 15 Uhr

Ausstellung

Perfect Love. Von Liebe und Leidenschaft. Kunst – Schau – Spiel: eine theatrale Kunstverführung. Kunstmuseum St.Gallen, 11 Uhr
Führung durch das Museum. Zur Geschichte der Firma Dornier. Dornier Museum Friedrichshafen, 11:30 Uhr
Kunst und Krieg. Von Goya bis Richter. Führung. Kunst Museum Winterthur Reinhart am Stadtgarten, 11:30 Uhr
Dauerausstellung und Jüdisches Viertel. Viertel & Punsch, Führung. Jüdisches Museum Hohenems, 14 Uhr
Führung. Zur aktuellen Ausstellung. Kunsthalle Ziegelhütte Appenzell, 14 Uhr
Fröhliche Weihnachten im Museum Appenzell. Führung. Museum Appenzell, 15 Uhr
Führung. Durch die aktuelle Ausstellung. Forum Würth Rorschach, 15 Uhr
Tine Edel und Barbara Signer: Cose della vita. Finissage mit Musik von Johnny Simon. Kulturraum S4 in der Kantonsbibliothek Vadiana St.Gallen, 15 Uhr
Zur Krippe her kommet. Führung. Vorarlberg Museum Bregenz, 15 Uhr
Kunstschaffen Glarus 2022 (A-L). Dialogführung. Kunsthaus Glarus, 16 Uhr

Mo 12.

Konzert

Abendmusik im Advent. Männer- und Frauen-Choralschola. Kathedrale St.Gallen, 18:30 Uhr

Film

Dancing Pina. Die Kunst der legendären Choreografin Pina Bausch. Kinok St.Gallen, 14 Uhr
Mittagsstunde. Verfilmung von Dörte Hansens Bestseller mit Charly Hübner. Kinok St.Gallen, 16:15 Uhr
Cineclub SG – The Lighthouse. Ein Horror-Drama um zwei Leuchtturmwärter. Grabenhalle St.Gallen, 17:30 & 20:15 Uhr
Corsage. Spielfilm von Marie Kreutzer mit Vicky Krieps. Kino Cameo Winterthur, 18 Uhr
Ariaferma. Meisterhaftes psychologisches Kammerspiel mit Toni Servillo. Kinok St.Gallen, 18:10 Uhr
Welcome Venice. Spielfilm von Andrea Segre mit Paolo Pierobon. Kino Cameo Winterthur, 20:15 Uhr
L'Innocent. Rasante Krimikomödie von und mit Louis Garrel. Kinok St.Gallen, 20:30 Uhr

Bühne

24KulTuerchen. 20-30 Minuten Kulturüberraschung. Figurentheater Herisau, 18 Uhr

Vortrag

Scharf ArchitekturGespräch 4|10. Pecha Kucha – 6 Akteur*innen zeigen Ihre Haltung. TapTab Schaffhausen, 18 Uhr
Der Stadt-Land-Graben. Mit Mathias Schneider, Susanne Täschler und Gästen. Universität St.Gallen, 18:15 Uhr

Kinder

ElternCafé. Spielen, austauschen, gemütliches Zusammensein. tiRumpel St.Gallen, 09:15 Uhr
Felltuschgnusch. Ein musikalisches Abenteuer mit Marius von der Jagdkapelle. Um!bau St.Gallen, 14 Uhr
tiRumpel Topf. Gemeinsam kochen und essen wir feine Menus aus aller Welt. tiRumpel St.Gallen, 15:30 Uhr

Diverses

Line Dance. Auch Anfänger sind willkommen. Pauluszentrum Gossau, 19 Uhr
Bistro International. Treffpunkt für Sprachenfans, Reisefreudige und Neugierige. Alte Kaserne Winterthur, 19:30 Uhr

Di 13.

Konzert

Jiddisches Lied jenseits von Kitsch und Stereotyp. Vortragskonzert von Benjy Fox-Rosen und Isabel Frey (Wien). Salomon Sulzer Saal Hohenems, 19:30 Uhr
Jazz Jam Sessions des OJK. Jeden zweiten Dienstag des Monats mit dem OJK. Kult-X Kreuzlingen, 20 Uhr

Film

Ténor. Charmant: Rapper trifft auf klassische Gesangslehrerin. Kinok St.Gallen, 14:30 Uhr
Unrueh. Cyril Schäublins neuer Film erzählt von Anarchisten im Jura. Kinok St.Gallen, 16:30 Uhr
Land of Dreams. Spielfilm von Shirin Neshat. Kino Cameo Winterthur, 18 Uhr und Kinok St.Gallen, 20:30 Uhr
Klondike. Die hochschwangere Irka will den Donbass nicht verlassen. Kinok St.Gallen, 18:30 Uhr
Best in the World. Regie: Hans Christian Post. Spielboden Dornbirn, 19:30 Uhr
Une belle course. Regie: Christian Carion. Kino Rosental Heiden, 19:30 Uhr
Kein richtig falsches Leben. Politkino. Vaudeville Lindau, 20 Uhr
Come un gatto in tangenziale – Ritorno a Coccia di Morto. Spielfilm von Riccardo Milani mit Paola Cortellesi. Kino Cameo Winterthur, 20:15 Uhr

Bühne

24KulTuerchen. 20-30 Minuten Kulturüberraschung. Figurentheater Herisau, 18 Uhr
Der Graf von Monte Christo. Schauspiel mit Musik nach dem Roman von Alexandre Dumas. Stadttheater Schaffhausen, 19:30 Uhr
Das Ende von Iflingen. Schauspiel nach dem Hörspieltext von Wolfram Lotz. Lokremise St.Gallen, 20 Uhr

Literatur

Wie suche ich in der Bibliothek Hauptpost? Wo welche Medien zu finden sind. Bibliothek Hauptpost St.Gallen, 17 Uhr

Vortrag

«Cancel Culture» etc. Eine Geschichte der Kritik und Zensur. Universität St.Gallen, 18:15 Uhr
Komponistinnen im 19.Jht. Mit Hans-Georg Hofmann. Universität St.Gallen, 18:15 Uhr
Botanischer Zirkel St.Gallen. Ursula Tinner: «Sporen, Früchte, Samen». Botanischer Garten St.Gallen, 19:30 Uhr

Kinder

Psssst. Familienstück übers Rauschen und Lauschen. Werkstatt Inselgasse Konstanz, 10 Uhr
Albanische Erzählstunde. Mit Teuta Jashari. Stadtbibliothek Katharinen St.Gallen, 16:30 Uhr

Diverses

Heks WinterQuartier. Begegnung & Austausch mit Migrant:innen. tiRumpel St.Gallen, 09 Uhr
Nachhaltigkeit. Lunch und Austausch im Salon zum Thema Nachhaltigkeit. DenkBar St.Gallen, 12 Uhr
Chopf-Training mit Brigitte Fritsche. Wie funktioniert das Gehirn? DenkBar St.Gallen, 14 Uhr
QuartierSchalter. Raum für Fragen und Anliegen, kostenlos, ohne Anmeldung. tiRumpel St.Gallen, 16:30 Uhr
Offenes Weihnachtssingen. Tba. Museum Prestegg Altstätten, 20 Uhr
Stade de Lion: WM-Halbfinal. Der Gare de Lion wird zur Sport-Bar. Gare de Lion Wil, 20 Uhr

Mi 14.

Konzert

Concerto per Daniele. Freikonzert. Stadthaus Winterthur, 19:30 Uhr

Lemestaegegruess. Appenzeller Musik. Hotel Hof Weissbad, 20 Uhr
Peter Madsen and CIA play Silent Movies. Zum Film «Laila». Spielboden Dornbirn, 20 Uhr
Gigi Moto. Ehrliches und lustvolles Musizieren. Werk 1 Gossau, 20:30 Uhr
Acoustic Heroes. 2 Gitarren und eine Wahnsinns-Stimme. Heaven Music Club Balterswil, 21 Uhr

Nachtleben

Kerzenziehen. Für Kinder mit Erwachsenen. Kraftfeld Winterthur, 14 Uhr
Karaoke. Jeden Mittwoch im Gallus Pub. Gallus Pub St.Gallen, 19 Uhr
Kerzenziehen. Mit DJ On. Kraftfeld Winterthur, 19 Uhr
Fiesta Paraiso. Die Salsa-Party im K9, mit Kursen. K9 Konstanz, 21 Uhr

Film

Une belle course. Die 92-jährige Madeleine fährt ein letztes Mal durch Paris. Kinok St.Gallen, 13:30 Uhr
Ariaferma. Meisterhaftes psychologisches Kammerspiel mit Toni Servillo. Kinok St.Gallen, 15:20 Uhr
Hotel Sinestra. Regie: Michiel ten Horn. Kino Rosental Heiden, 16:30 Uhr
Goya, Carrière & the Ghost of Buñuel. Buñuels berühmter Drehbuchautor führt durch Goyas Werk. Kinok St.Gallen, 17:40 Uhr
Call Jane. Wie Frauen in den USA das Recht auf Abtreibung erkämpften. Kinok St.Gallen, 19:30 Uhr
C'mon C'mon. Cinéclub Rosental. Kino Rosental Heiden, 20 Uhr

Bühne

Das Amateurtheater «St.Galler Bühne» zeigt – Däumelinchen. Märchen nach Hans Christian Andersen. Kellerbühne St.Gallen, 14 & 16:30 Uhr
Dritte Adventskerze. Eigenproduktion. FigurenTheater St.Gallen, 16 Uhr
24KulTuerchen. 20-30 Minuten Kulturüberraschung. Figurentheater Herisau, 18 Uhr
(S)care – Dance Company One. Ein Stück über Angst und Verzweiflung. Grabenhalle St.Gallen, 19 Uhr
Anna Karenina. Schauspiel nach dem Roman von Leo Tolstoi. Um!bau St.Gallen, 19:30 Uhr
Dido & Aeneas. Oper von Henry Purcell. Theater Winterthur, 19:30 Uhr
Zwei Frauen, ein Leben – von Daniela Egger. Uraufführung. Vorarlberger Landestheater Bregenz, 19:30 Uhr
Darum – Claudio Zuccolini. Das neue und 6. Programm des Comedians. Stadthof Rorschach, 20 Uhr
Kilian Ziegler. Tryout. Neues Soloprogramm «99°C – Wortspiele am Siedepunkt». Alte Stuhlfabrik Herisau, 20 Uhr
Scham(los). Tanzstück von Francesca Frassinelli und Mauro Astolfi. Lokremise St.Gallen, 20 Uhr
Shockheaded Peter. Junk-Oper von den Tiger Lillies. Stadttheater Konstanz, 20 Uhr

Literatur

Rudolf Wacker – Anton Reichel. Briefwechsel 1924 bis 1936. Buchpräsentation. Vorarlberg Museum Bregenz, 19 Uhr

Vortrag

Vision Grün Stadt St.Gallen. Podiumsgespräch L. Indermaur, WWF & R. Geisser, Architektin. Naturmuseum St.Gallen, 18 Uhr
Episodios de una infancia: taller de lectura y escritura. Mit Rita Catreina Imboden. Universität St.Gallen, 12:15 Uhr
Histories of Inequality in the United States. Mit Suzanne Enzerink. Universität St.Gallen, 18:15 Uhr

Kinder

Psssst. Familienstück übers Rauschen und Lauschen. Werkstatt Inselgasse Konstanz, 10 Uhr
Überwintern: Tierisch gute Tricks. Experimentiernachmittag für Kinder ab der 3. Klasse. Naturmuseum St.Gallen, 12:45 Uhr
Kinder Kunst Labor. Kunstvermittlung für Kinder ab 5 Jahren. Alte Fabrik Rapperswil, 14 Uhr
Kindertreff. Basteln, spielen, kochen, lachen & vieles mehr. tiRumpel St.Gallen, 14 Uhr
Die Weihnachtsgans Auguste. Eigenproduktion nach Friedrich Wolf. FigurenTheater St.Gallen, 14:30 Uhr
Bruno Schneit. Ein Abenteuer aus dem Kleiderschrank. Theater am Gleis Winterthur, 15 Uhr
Adventsfenster. Beleuchtung des Adventsfensters, Wintergeschichte für Kinder tiRumpel St.Gallen, 16 Uhr
Kindertanztheater Heidi J.M. Roth. S'Äffli Noarah: Wiehnachte im Rägäwald. Alte Kaserne Winterthur, 16 Uhr
Schtärnäfunklä 3. Gofechössi für die ganze Familie. Chössi Theater Lichtensteig, 18 Uhr

Diverses

Kerzenziehen 2022. Für alle, die Freude am Kerzenziehen haben. Hongler Kerzen Altstätten, 14 Uhr
Yoga für Alle. Yoga für Gross & Klein, fliessend & sanft für Alle. tiRumpel St.Gallen, 18:30 Uhr
Stade de Lion: WM-Halbfinal. Der Gare de Lion wird zur Sport-Bar. Gare de Lion Wil, 20 Uhr

Ausstellung

Mittwoch XL: Upside Down. Performance des Künstlerinnenkollektivs At Eye Level. Kunstmuseum Liechtenstein Vaduz, 18 Uhr
Alexander Hahn. Künstlergespräch. Kunstmuseum St.Gallen, 18:30 Uhr
Artist's Choice #12: Andrea Vogel. Künstlerische Intervention. Literaturhaus Wyborada St.Gallen, 19 Uhr
Don Quichotte, champion du monde. Museumsnacht. Point Jaune Museum St.Gallen, 19 Uhr

Do 15.

Konzert

Dachs. Ein nicht zu vergessendes Konzerterlebnis. Salzhaus Winterthur, 19 Uhr
Christoph & Lollo. Schispringerlieder-Tour. Spielboden Dornbirn, 20 Uhr
The Music of Weather Report. Jazz, Latin, Fusion. Marsoel die Bar Chur, 20:15 Uhr
Tony Renold Trio. Jazz. Esse Musicbar Winterthur, 20:15 Uhr
Rams / The Roman Games. Im Rahmen der Buchpublikation «Güllens grünes Gemüse». Grabenhalle St.Gallen, 20:30 Uhr
Weihnachtskonzert. Mélanie Adami, Claire Pasquier, Peter Lenzin. Aglio & Olio Speicher, 20:30 Uhr
Alice Dee & OG Florin. Hiphop & Rap. Albani Winterthur, 21 Uhr

Nachtleben

Kerzenziehen. Während dem DJ-Workshop. Kraftfeld Winterthur, 19 Uhr

Film

Rotzloch. Junge Flüchtlinge auf der Suche nach Kontakt und Intimität. Kinok St.Gallen, 14:30 Uhr & Kino Cameo Winterthur, 18 Uhr
Le Petit Nicolas: Qu'est-ce qu'on attend pour être heureux? Warmherziges Vergnügen: Der kleine Nick und seine Streiche. Kinok St.Gallen, 16:30 Uhr
Albert Anker. Malstunden bei Raffael. Endo Anaconda führt durch Leben und Werk des grossen Malers. Kinok St.Gallen, 18:30 Uhr
Ostschweizer Kurzfilmwettbewerb – Finale. Die besten und frischesten Ostschweizer Kurzfilme 2022. Palace St.Gallen, 18:30 Uhr
Die Küchenbrigade. Der zweite Film von Louis-Julien Petit. Spielboden Dornbirn, 19:30 Uhr
Goya, Carrière & the Ghost of Buñuel. Dokumentarfilm von José Luis López-Linares. Kino Cameo Winterthur, 20:15 Uhr
Un beau matin. Mia Hansen-Løves neuer Film mit Léa Seydoux, Melvil Poupaud. Kinok St.Gallen, 20:30 Uhr

Bühne

24KulTuerchen. 20-30 Minuten Kulturüberraschung. Figurentheater Herisau, 18 Uhr
Dido & Aeneas. Oper von Henry Purcell. Theater Winterthur, 19:30 Uhr
Schön & gut: Aller Tage Abend. Poetisches und politisches Kabarett. Stadttheater Schaffhausen, 19:30 Uhr
Wüstenblume. Musical von Uwe Fahrenkrog-Petersen und Gil Mehmert. Um!bau St.Gallen, 19:30 Uhr
Die Exfreundinnen – Sekt-e. Mit den Exfreundinnen den Weg zum Glück finden. Casino Frauenfeld, 20 Uhr
Stefan Waghubinger. Ich sags jetzt nur zu Ihnen. Kult-X Kreuzlingen, 20 Uhr

Literatur

Wie suche ich im Katalog? Einstieg in die Katalogsuche. Bibliothek Hauptpost St.Gallen, 17 Uhr
Buchvorstellung: Güllens grünes Gemüse. Mit Simone Meyer (Autorin) & Soundlecture von Jogi Neufeld. Schwarzer Engel St.Gallen, 18 Uhr
Shared Reading. Eine etwas andere Lesegruppe. Bibliothek Hauptpost St.Gallen, 19 Uhr

Vortrag

1649 – St.Gallen nach dem 30jährigen Krieg. Stadtgeschichte im Stadthaus. Stadthaus der Ortsbürgergemeinde St.Gallen, 18 Uhr
Brennpunkte internationaler Politik. Mit Christoph Frei. Universität St.Gallen, 18:15 Uhr
Rheticus – Wegbereiter der Neuzeit. Vortrag von Philipp Schöbi, A-Feldkirch. Volkshochschule Rheintal Heerbrugg, 19:30 Uhr

Kinder

Psssst. Familienstück übers Rauschen und Lauschen. Werkstatt Inselgasse Konstanz, 10 Uhr
Geschichtenzeit. Mit Natalie River. Stadtbibliothek Katharinen St.Gallen, 15 Uhr
Maitli*treff. Bauen, spielen, basteln, tanzen, kochen und vieles mehr. tiRumpel St.Gallen, 15 Uhr

Diverses

Gesund bewegt. Gesunde Bewegung für Alle. tiRumpel St.Gallen, 08:30 Uhr
Tisch auf dem Dorfplatz. Spontane Begegnungen für Alle im Quartier. Migros Lachen St.Gallen, 09:30 Uhr
Spiele-Nachmittag. Für alle, die gerne spielen. DenkBar St.Gallen, 14 Uhr
Kerzenziehen 2022. Für alle, die Freude am Kerzenziehen haben. Hongler Kerzen Altstätten, 15 Uhr
MuZen. Meditieren im Museum. Vorarlberg Museum Bregenz, 18:30 Uhr
Sharing Love – Polyamorie-Austauschabend. Treffpunkt zu Polyamorie und Beziehungsanarchie. Libre St.Gallen, 20 Uhr

Ausstellung

Kunstschaffen Glarus 2022 (A-L). Führung und Lunch. Kunsthaus Glarus, 12:30 Uhr
Sylvia Bühler – Heimat, wo das Herz ist. Finissage. Kunsthaus Rapp Wil, 14 Uhr
Yoga mit Picasso: Yoga mit Delia Krattinger. Kunstmuseum Liechtenstein Vaduz, 18 Uhr
Tim-Tam Adventsanlass. «Dunkle Melodie». Kunsthalle Ziegelhütte Appenzell, 18:30 Uhr
The T-shaped employee. Finissage. Auto ex Nextex St.Gallen, 19 Uhr

Fr 16.

Konzert

Attack Now. 48 Stunden Trommelfell-Metal-Attacke. Eisenwerk Frauenfeld, 18 Uhr
BWV 28: Gottlob nun geht das Jahr zu Ende. Konzert der Bachstiftung. Kirche St.Mangen St.Gallen, 19 Uhr & Werkeinführung 17:30 Uhr
«Messiah» von Georg Friedrich Händel. Mit dem Appenzeller Kammerorchester und «Chorwald». Evang. Kirche Trogen, 19:30 Uhr
Weihnachtskonzert. Jauchzet Gott | Tonhallekonzert. Tonhalle St.Gallen, 19:30 Uhr
Suzie Candell & The Screwdrivers. Eigenkompositionen und erlesene Cover Songs. Fabriggli Buchs, 20 Uhr
Marcel Thomi's X-Mas Songs. Jazz. Esse Musicbar Winterthur, 20:15 Uhr
Anne Czichowsky & Friends. Jazz. Bistro Panem Romanshorn, 20:30 Uhr
Fraine – The Art Of Escapism (Album Release) / La Lowman. Post-Pop für Nahestehende. Grabenhalle St.Gallen, 20:30 Uhr
Garden of Silence. Remembering Asita Hamidi. Kammgarn Schaffhausen, 20:30 Uhr
Malewicz, The Midlandfuckers, Team Sondermodelle. Und DJs Wägi Tumult und Pazi the Fist. TapTab Schaffhausen, 21 Uhr
The Swiss Crossroads Blues Band. Eine Formation, die Blues und Spass garantiert. Heaven Music Club Balterswil, 21 Uhr

Nachtleben

Offenbar. Rab-Bar Trogen, 17 Uhr
DJ Munky Fike. Grooviger Sound von Funk bis House. Spielboden Dornbirn, 21 Uhr
Steibi FM. Dark Disco. Dark Wave, Dark Electro, Post-Punk, EBM. Albani Winterthur, 23 Uhr

Film

1976. Spielfilm von Manuela Martelli mit Aline Kuppenheim. Kino Cameo Winterthur, 12:15 Uhr und Kinok St.Gallen, 19 Uhr
Land of Dreams. Ein surrealer Roadtrip durch Amerika von Shirin Neshat. Kinok St.Gallen, 14:30 Uhr
Die goldenen Jahre. Charmante Komödie mit Esther Gemsch und Stefan Kurt. Kinok St.Gallen, 16:45 Uhr
Come un gatto in tangenziale – Ritorno a Coccia di Morto. Spielfilm von Riccardo Milani. Kino Cameo Winterthur, 18 Uhr
Smile – Siehst du es auch? Regie: Parker Finn. Spielboden Dornbirn, 19:30 Uhr
Call Jane. Regie: Phyllis Nagy. Kino Rosental Heiden, 20 Uhr
Albert Anker. Malstunden bei Raffael. Dokumentarfilm von Heinz Bütler mit Endo Anaconda u.a. Kino Cameo Winterthur, 20:30 Uhr
L'Innocent. Rasante Krimikomödie von und mit Louis Garrel. Kinok St.Gallen, 21 Uhr

Bühne

24KulTuerchen. 20-30 Minuten Kulturüberraschung. Figurentheater Herisau, 18 Uhr
Wüstenblume. Musical von Uwe Fahrenkrog-Petersen und Gil Mehmert. Um!bau St.Gallen, 19:30 Uhr
Zwei Frauen, ein Leben – von Daniela Egger. Uraufführung. Vorarlberger Landestheater Bregenz, 19:30 Uhr
Das Amateurtheater «St.Galler Bühne» zeigt – Däumelinchen. Märchen nach Hans Christian Andersen. Kellerbühne St.Gallen, 20 Uhr
Das Ende von Iflingen. Schauspiel nach dem Hörspieltext von Wolfram Lotz. Lokremise St.Gallen, 20 Uhr
Bodo Wartke. Klavierkabarett in Reimkultur. Tak Schaan, 20:09 Uhr

Cosmos. Cia Linga. Phönix Theater Steckborn, 20:15 Uhr

Literatur

Leise rieselt der Schnee – oder auch nicht. Die Adventslesung. Parfin de siècle St.Gallen, 20 Uhr
Lidija Burcak. Nöd us Zucker. Brauquöll Appenzell, 20 Uhr

Kinder

Buebe*treff. Bauen, spielen, kämpfen, lachen, kochen und vieles mehr. tiRumpel St.Gallen, 15 Uhr
Erzählstunde in Urdu. Mit Amina Ali. Stadtbibliothek Katharinen St.Gallen, 16:30 Uhr

Diverses

Kerzenziehen 2022. Für alle, die Freude am Kerzenziehen haben. Hongler Kerzen Altstätten, 15 Uhr
Küche für Alle. Feines Essen und gute Gespräche. CaBi Antirassismus-Treff St.Gallen, 19 Uhr
Gospelkonzert. Gospelchor in der Adventszeit – Balsam für die Seele. Evang. Kirche Urnäsch, 20 Uhr

Sa 17.

Konzert

Après Bach, Matinée. Weihnachtssingen mit dem Vokalquartett der Bachstiftung. Kirche St.Mangen St.Gallen, 10:30 Uhr
Attack Now. 48 Stunden Trommelfell-Metal-Attacke. Eisenwerk Frauenfeld, 17 Uhr
Weihnachtskonzert. Collegium Musicum Ostschweiz spielt Bach. Evang. Kirche Teufen, 18 Uhr
Advent-mit-singen. Mit Hausmusik Fink. Vorarlberg Museum Bregenz, 19 Uhr
Festival of Nine Lessons and Carols. Feier mit Lesungen und Liedern nach anglikanischem Ritus. Kathedrale St.Gallen, 19:15 Uhr
Symphonia Luminosa. Benefizkonzert. Dreispitz Kreuzlingen, 19:30 Uhr
Yasin & Friends Weihnachtsshow. Hiphop. Kula Konstanz, 19:30 Uhr
Moons of Neptune: In Concert. Alternative Rock. Schlösslekeller Vaduz, 20 Uhr
Josquin Rosset & Michael Neff. Jazz. Schlössli Appenzell-Steinegg, 20 Uhr
The Miller Live. Irische Folk- und Rockhits. Gallus Pub St.Gallen, 20 Uhr
A swingin' X(I)-mas. Bludenz Big Band Union. Kammgarn Hard, 20:30 Uhr
A Tribute to John Lennon. Give Peace A Chance. Spielboden Dornbirn, 20:30 Uhr
Ausverkauft: Dabu Fantastic. Namal So Easy Uf Tour. Gare de Lion Wil, 20:30 Uhr
Gravpel & Goath. Black & Death Metal. Gaswerk Winterthur, 20:30 Uhr
Raphael Jost's Swingin' Christmas. Winter-Wunderland Vorweihnachtszeit-Sause. Haberhaus Bühne Schaffhausen, 20:30 Uhr
Äl Jawala & El Flecha Negra. Cumbia, Reggae, Mestizo. Kammgarn Schaffhausen, 21 Uhr
Beth Wimmer & Mike Bischof. Americana, Folk. Sitegass Bar Altstätten, 21 Uhr
Dachs. Plattentaufe mit dem Namen Aber Irgendöpis Zwüschedine. Palace St.Gallen, 21 Uhr
The Swiss Crossroads Blues Band. Eine Formation, die Blues und Spass garantiert. Heaven Music Club Balterswil, 21 Uhr

Nachtleben

Die K9-Disko. DJ SuS. K9 Konstanz, 20 Uhr
Tanzabend. Gelerntes anwennden. Tanz-Zentrum St.Gallen, 20:30 Uhr
«Colors» Xmas Festival. DJs Shorty P & Irie Scratch uvm. TapTab Schaffhausen, 22 Uhr
B-Side Disco. Stephan Gilgenreiner, House, Disco. Albani Winterthur, 23 Uhr
Bravo Hits – Xmas Edition. 90s/early 2000s. Kugl St.Gallen, 23 Uhr

Film

Une belle course. Die 92-jährige Madeleine fährt ein letztes Mal durch Paris. Kinok St.Gallen, 13 Uhr und Kino Rosental Heiden, 17 Uhr
Der kleine Nick erzählt vom Glück. Warmherziges Vergnügen: Der kleine Nick und seine Streiche. Kinok St.Gallen, 15 Uhr
Pettersson und Findus – Das schönste Weihnachten überhaupt. Spielfilm von Ali Samadi Ahadi mit Stefan Kurt. Kino Cameo Winterthur, 16 Uhr
Cascadeuses. Aufschlussreicher Einblick: der Alltag dreier Stuntfrauen. Kinok St.Gallen, 16:45 Uhr
Ariaferma (Verriegelte Luft). Spielfilm von Leonardo Di Costanzo mit Toni Servillo. Kino Cameo Winterthur, 18 Uhr
Un beau matin. Mia Hansen-Løves neuer Film mit Léa Seydoux, Melvil Poupaud. Kinok St.Gallen, 18:30 Uhr
Return to Dust. Regie: Li Ruijun. Kino Rosental Heiden, 20 Uhr
1976. Spielfilm von Manuela Martelli mit Aline Kuppenheim. Kino Cameo Winterthur, 20:30 Uhr
Bardo, False Chronicle of a Handful of Truths. Alejandro González Iñárritus' überwältigendes Meisterwerk. Kinok St.Gallen, 20:45 Uhr

Bühne

Das Amateurtheater «St.Galler Bühne» zeigt – Däumelinchen. Märchen nach Hans Christian Andersen. Kellerbühne St.Gallen, 14 & 16:30 Uhr
De gstiflet Kater. Weihnachtsmärchen in Mundart für die ganze Familie. Stuhlfabrik Herisau, 15 Uhr
Opus 111. Eine fulminante Hommage an Beethoven und Thomas Mann. Theater Parfin de Siècle St.Gallen, 17:30 Uhr
24KulTuerchen. 20-30 Minuten Kulturüberraschung. Figurentheater Herisau, 18 Uhr
Cosmos. Cia Linga. Phönix Theater Steckborn, 19 Uhr
Wüstenblume. Musical von Uwe Fahrenkrog-Petersen und Gil Mehmert. Um!bau St.Gallen, 19 Uhr

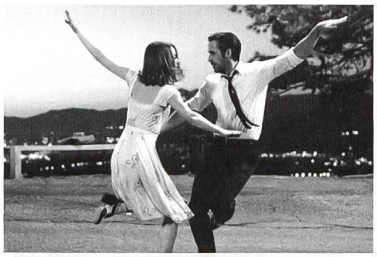

La La Land mit dem Musikkollegium Winterthur

Das Sinfonieorchester des Musikkollegiums spielt die Originalmusik zum Musicalfilm, dessen Musik unter anderem mit einem Academy Award ausgezeichnet wurde. Der Film erzählt die Geschichte einer aufstrebenden Schauspielerin und einem engagierten Jazzmusiker, die in einer Stadt, die dafür bekannt ist, Hoffnungen zu zerstören und Herzen zu brechen, darum kämpfen, über die Runden zu kommen. Ein herzerwärmender Musicalfilm mit Live-Sound über die Freude und den Schmerz, die einem begegnen, wenn man seine Träume verfolgt.

Sa. 17. Dez, 19.30 Uhr, So. 18. Dez, 14.30 & 19 Uhr, Theater Winterthur. musikkollegium.ch

Silent Ways mit Trompete & Barockharfe

Die Harfenistin Giovanna Pessi und der Trompeter Tom Arthurs lernten sich durch das internationale Netzwerk des Labels ECM kennen. Jetzt leben beide in der Schweiz und treffen sich regelmässig, um ein exquisites, intimes und bewegendes Programm mit verborgenen Perlen der chilenischen Parra-Familie, Komponisten wie Kapsberger, Händel und de Macque und Miniaturen aus Toms eigener Feder zu erarbeiten. Ihre Kriterien in diesen sich ständig verändernden Zeiten waren einfach: Ihr Musizieren sollte schön, angenehm, herzerwärmend und klar sein.

Sonntag, 18. Dezember, 17 Uhr, Alte Kirche Romanshorn. klangreich.ch

Anzeigen

La La Land mit dem Musikkollegium Winterthur. Der Kultfilm auf der Theaterbühne. Theater Winterthur, 19:30 Uhr
Zwei Frauen, ein Leben – von Daniela Egger. Uraufführung. Vorarlberger Landestheater Bregenz, 19:30 Uhr
Die Exfreundinnen – Sekt-e. Mit den Exfreundinnen den Weg zum Glück finden. Casino Herisau, 20 Uhr
Duo Flückiger-Räss. Fisiigugg. Diogenes Theater Altstätten, 20 Uhr
Shockheaded Peter. Junk-Oper von den Tiger Lillies. Stadttheater Konstanz, 20 Uhr
Under Pressure. La Verità Dance Company. Theater am Gleis Winterthur, 20 Uhr
Eine Weihnachtsreise. Lesung mit Musik. Bühne Marbach, 20:15 Uhr
Manuel Stahlberger – Eigener Schatten. Ein Abend mit Liedern, Bildern & einem Versuch von Glamour. Rössli Mogelsberg, 20:15 Uhr

Kinder

Spanische Erzählstunde. Mit Xihomara. Stadtbibliothek Katharinen St.Gallen, 10:30 Uhr
Die Geschichte von den Gänslein. Kinder ab 5 Jahre. Figurentheater Herisau, 14:30 Uhr
Die Weihnachtsgans Auguste. Eigenproduktion nach Friedrich Wolf. FigurenTheater St.Gallen, 14:30 Uhr
Kreativatelier Weihnachten – Schnee, Sterne und Krippen. Workshop für Kinder. Vorarlberg Museum Bregenz, 14:30 Uhr
De gstiflet Kater. Weihnachtsmärchen in Mundart. Alte Stuhlfabrik Herisau, 15 Uhr
Elsie und das vergessene Weihnachtsfest. Film empfohlen ab 6 Jahren. Spielboden Dornbirn, 15 Uhr
Pssssst. Familienstück übers Rauschen und Lauschen. Werkstatt Inselgasse Konstanz, 15 Uhr
Gusenbauer: Bachs Weihnachtsoratorium für Kinder. Collegium Musicum Ostschweiz. Evang. Kirche Teufen, 16 Uhr
Cinderella. Ein Märchen für die ganze Familie. Storchen St.Gallen, 17 Uhr

Diverses

Kerzenziehen 2022. Für alle, die Freude am Kerzenziehen haben. Hongler Kerzen Altstätten, 09 Uhr
Neue Wechselausstellung: Kleiner Kiesel ganz gross. Vernissage. Naturmuseum Winterthur, 16:30 Uhr
Adventsfenster & -singen mit dem Kinderchor Tutti frutti. Mit Crêpe-Plausch. s'alt Sprözähüsli Mörschwil, 17 Uhr
Flippern im Funsport Flipper Club. Über 20 Flipperkästen stehen zum spielen bereit. Funsport Flipper Club St.Gallen, 19 Uhr
Nachtflohmarkt. Christmas Special. Vaudeville Lindau, 19 Uhr

Ausstellung

Führung durch das Museum. Zur Geschichte der Firma Dornier. Dornier Museum Friedrichshafen, 11:30 Uhr
Schnitzer und Schnitzerinnen in der Museumswerkstatt. Mit Sämi Frick, Urnäsch. Appenzeller Volkskunde-Museum Stein, 13:30 Uhr
Zur Krippe her kommet. Krippenbau live: Handwerk, Präsentation. Vorarlberg Museum Bregenz, 14 Uhr
Geschichte, Gegenwart und Zukunft Jüdischer Museen. Führung. Jüdisches Museum Hohenems, 15 Uhr
Führung. Art for Tea. Forum Würth Rorschach, 15 Uhr
Schuppelzauren. Mit dem «Halden-Schuppel», Hundwil/Urnäsch. Brauchtumsmuseum Urnäsch, 16 Uhr

So 18.

Konzert

Weihnachtliche Zithermusik. Das Zitherduo Appezöll spielt weihnachtliche Zithermusik. Museum Appenzell, 13:30 Uhr
Feuille de Noël. Musik Enrico Lavarini. Klosterkirche Pfäfers, 17 Uhr
Silent Ways mit Trompete & Barockharfe. Mit Giovanna Pessi und Tom Arthurs. Alte Kirche Romanshorn, 17 Uhr
Weihnachtskonzert. Jauchzet Gott | Tonhallekonzert. Tonhalle St.Gallen, 17 Uhr
Weihnachtskonzert. Collegium Musicum Ostschweiz spielt Bach. Evang. Kirche Rorschach, 18 Uhr
Alma – Cherubim. Kein gewöhnliches Weihnachtsprogramm. Kammgarn Hard, 19 Uhr
Sad Christmas. The Sad Pumpkins, in wohliger Wärme. Phönix Theater Steckborn, 19 Uhr
Walter Baumgartner & Hannes Kasehs. Blues. Esse Musicbar Winterthur, 19:30 Uhr

Film

Albert Anker. Malstunden bei Raffael. Dokumentarfilm von Heinz Bütler mit Endo Anaconda u.a. Kino Cameo Winterthur & Kinok St.Gallen, 11 Uhr
Return to Dust. Regisseur Li Ruijun blickt voller Liebe auf seine Figuren. Kinok St.Gallen, 13 Uhr
Hotel Sinestra. Regie: Michiel ten Horn. Kino Rosental Heiden, 15 Uhr
Unrueh. Cyril Schäublins neuer Film erzählt von Anarchisten im Jura. Kinok St.Gallen, 15:40 Uhr
The Dance of Ali and Zîn (Govenda Ali û Dayka Zîn). Die Trauer einer kurdischen Mutter um ihren getöteten Sohn. Kinok St.Gallen, 17:40 Uhr
Ariaferma. Meisterhaftes psychologisches Kammerspiel mit Toni Servillo. Kinok St.Gallen, 19:30 Uhr
Call Jane. Regie: Phyllis Nagy. Kino Rosental Heiden, 19:30 Uhr

Bühne

Das Amateurtheater «St.Galler Bühne» zeigt – Däumelinchen. Märchen nach Hans Christian Andersen. Kellerbühne St.Gallen, 11 & 14 Uhr
La La Land mit dem Musikkollegium Winterthur. Der Kultfilm auf der Theaterbühne. Theater Winterthur, 14:30 & 19 Uhr

De gstiflet Kater. Weihnachtsmärchen in Mundart für die ganze Familie. Stuhlfabrik Herisau, 15 Uhr
24KulTuerchen. 20-30 Minuten Kulturüberraschung. Figurentheater Herisau, 18 Uhr
Anna Karenina. Schauspiel nach dem Roman von Leo Tolstoi. Um!bau St.Gallen, 19 Uhr
Freddie – Die Mundartshow. Einzigartige Hommage an Freddie Mercury. Sal Schaan, 19 Uhr
Scham(los). Tanzstück von Francesca Frassinelli und Mauro Astolfi. Lokremise St.Gallen, 20 Uhr
TmbH – die Show. Konstanzer Improvisationstheater seit 1993. K9 Konstanz, 20 Uhr

Literatur

Leise rieselt der Schnee – oder auch nicht. Die Adventslesung. Parfin de siècle St.Gallen, 11 Uhr

Vortrag

Stadtnatur im Siedlungsgebiet: Wer lebt mit uns unter einem Dach? Führung mit Matthias Meier, Museumsdirektor. Naturmuseum St.Gallen, 09:15 Uhr

Kinder

Die Geschichte von den Gänslein. Kinder ab 5 Jahre. Figurentheater Herisau, 11 Uhr
Die Weihnachtsgans Auguste. Eigenproduktion nach Friedrich Wolf. FigurenTheater St.Gallen, 11 Uhr
MiniMove St.Gallen. Spiel, Spass und Bewegung für Vorschulkinder ab zwei Jahren. Sportanlage Halden St.Gallen, 14:30 Uhr
Cinderella. Ein Märchen für die ganze Familie. Storchen St.Gallen, 15 Uhr
De gstiflet Kater. Weihnachtsmärchen in Mundart für die ganze Familie. Alte Stuhlfabrik Herisau, 15 Uhr
Die wilde Sophie. Familienstück von Lukas Hartmann. Stadttheater Konstanz, 15 Uhr
Gusenbauer: Bachs Weihnachtsoratorium für Kinder. Collegium Musicum Ostschweiz. Evang. Kirche Rorschach, 16 Uhr
Kleiner Eisbär, lass mich nicht allein. Figurentheater, ab 4 Jahren. Tak Schaan, 16 Uhr
Zauberflocke. Ein poetisches Figurenspiel für Menschen ab 4 Jahren. Fabriggli Buchs, 16 Uhr
Psssst. Familienstück übers Rauschen und Lauschen. Werkstatt Inselgasse Konstanz, 17 Uhr

Diverses

Sonntagsführung: Das Leben der Mönche. Geführter Rundgang durch die Kartause. Kartause Ittingen Warth, 15 Uhr
Stade de Lion: WM-Final. Der Gare de Lion wird zur Sport-Bar. Gare de Lion Wil, 16 Uhr

Ausstellung

Führung durch das Museum. Zur Geschichte der Firma Dornier. Dornier Museum Friedrichshafen, 11:30 Uhr
Kunst und Krieg. Von Goya bis Richter. Führung. Kunst Museum Winterthur Reinhart am Stadtgarten, 11:30 Uhr
Dauerausstellung und Jüdisches Viertel. Viertel & Punsch, Führung. Jüdisches Museum Hohenems, 14 Uhr
Führung. Durch die aktuelle Ausstellung. Forum Würth Rorschach, 15 Uhr
Führung am Sonntag. Durch die Ausstellung «Warum Kunst?». Kunst Halle St.Gallen, 15 Uhr
Zur Krippe her kommet. Führung. Vorarlberg Museum Bregenz, 15 Uhr

Mo 19.

Konzert

Abendmusik im Advent. Männer- und Frauen-Choralschola. Kathedrale St.Gallen, 18:30 Uhr
Teenage Dream. Freecore, Dreamnoise, Experimental. Theater am Gleis Winterthur, 20 Uhr

Nachtleben

Tanz mit mir Party mit Crashkurs. Paartanz mit DJ Janosch für Einsteiger und Freaks. Rest. Werk1 Gossau, 19 Uhr

Film

Triangle of Sadness. Der neue Östlund gewann 2022 in Cannes die Goldene Palme. Kinok St.Gallen, 13:45 Uhr
Ténor. Charmant: Rapper trifft auf klassische Gesangslehrerin. Kinok St.Gallen, 16:40 Uhr
Cineclub SG – Argerich. Ein sehr persönliches Portrait über die Pianistin. Grabenhalle St.Gallen, 17:30 & 20:15 Uhr
Albert Anker. Malstunden bei Raffael. Dokumentarfilm von Heinz Bütler mit Endo Anaconda u.a. Kino Cameo Winterthur, 18 Uhr
Une belle course. Die 92-jährige Madeleine fährt ein letztes Mal durch Paris. Kinok St.Gallen, 18:40 Uhr
Ariaferma (Verriegelte Luft). Spielfilm von Leonardo Di Costanzo mit Toni Servillo. Kino Cameo Winterthur, 20:15 Uhr
Call Jane. Wie Frauen in den USA das Recht auf Abtreibung erkämpften. Kinok St.Gallen, 20:30 Uhr

Bühne

24KulTuerchen. 20-30 Minuten Kulturüberraschung. Figurentheater Herisau, 18 Uhr
Die Fledermaus. Operette von Johann Strauss. Um!bau St.Gallen, 19:30 Uhr

Vortrag

Der Stadt-Land-Graben. Mit Mathias Schneider, Susanne Täschler und Gästen. Universität St.Gallen, 18:15 Uhr

Kinder

ElternCafé. Spielen, austauschen, gemütliches Zusammensein. tiRumpel St.Gallen, 09:15 Uhr
Die wilde Sophie. Familienstück von Lukas Hartmann. Stadttheater Konstanz, 10 Uhr
Kleiner Eisbär, lass mich nicht allein. Figurentheater, ab 4 Jahren. Tak Schaan, 10 & 14 Uhr

Diverses

Malatelier für Alle und Eltern-Kind-Malen. Malen und Gestalten, Eintritt frei, Kollekte. tiRumpel St.Gallen, 09:15 Uhr
Sprachencafé. Pflege ihrer Fremdsprache in geselliger Runde. Stars & Stripes St.Gallen, 18:30 Uhr
Wir lesen Weihnachtsgeschichten. Tba. Museum Prestegg Altstätten, 20 Uhr

Di 20.

Konzert

Dr.o.g.e. Improvisation, Experimental. Postremise Chur, 20:15 Uhr

Film

Les Passagers de la nuit. Familiendrama mit einer hinreissenden Charlotte Gainsbourg. Kinok St.Gallen, 14 Uhr
Un beau matin. Mia Hansen-Løves neuer Film mit Léa Seydoux, Melvil Poupaud. Kinok St.Gallen, 16:15 Uhr
1976. Spielfilm von Manuela Martelli mit Aline Kuppenheim. Kino Cameo Winterthur, 18 Uhr und Kinok St.Gallen, 20:30 Uhr
Mittagsstunde. Verfilmung von Dörte Hansens Bestseller mit Charly Hübner. Kinok St.Gallen, 18:30 Uhr
Der Schneeleopard. Dokumentarfilm von Marie Amiguet & V. Munier. Spielboden Dornbirn, 19:30 Uhr
Une belle course. Regie: Christian Carion. Kino Rosental Heiden, 19:30 Uhr
Il legionario. Spielfilm von Hleb Papou mit Germano Gentile. Kino Cameo Winterthur, 20:15 Uhr

Bühne

24KulTuerchen. 20-30 Minuten Kulturüberraschung. Figurentheater Herisau, 18 Uhr
Dance@xmas 2022 – Marcelos Move Dance School. Bunte Tanzsequenzen. Grabenhalle St.Gallen, 19 Uhr
Die Fledermaus. Operette von Johann Strauss. Um!bau St.Gallen, 19:30 Uhr
Zauberflöte Reloaded. Oper, Hip Hop, Rap nach W.A. Mozart. Stadttheater Schaffhausen, 19:30 Uhr
Zwei Frauen, ein Leben – von Daniela Egger. Uraufführung. Landestheater Bregenz, 19:30 Uhr
Felix Krull. Hochstapler. Literarisches Kammerspiel mit Volker Ranisch. Parfin de siècle St.Gallen, 20 Uhr

Vortrag

«Cancel Culture» etc. Eine Geschichte der Kritik und Zensur. Universität St.Gallen, 18:15 Uhr

Kinder

Kleiner Eisbär, lass mich nicht allein. Figurentheater, ab 4 Jahren. Tak Schaan, 10 & 14 Uhr
Psssst. Familienstück übers Rauschen und Lauschen. Werkstatt Inselgasse Konstanz, 10 Uhr

Freddie – Die Mundartshow

Die mit dem Swiss Comedy Award 2022 gekrönte, humorvolle multimediale Show, lässt Leben und Werk von Freddie Mercury als einzigartige parodistische Hommage an den verstorbenen Queen-Sänger neu aufleben. Virtuos lüftet das Secondhand Orchestra mit Roman Riklin, Daniel Schaub, Frölein Da Capo, Adrian Stern und Radiolegende FM François Mürner das Geheimnis um die wahre Bedeutung des Songtextes von «Bohemian Rhapsody» und stellt unter Beweis, dass Freddies Werk und Person, für immer unsterblich bleiben.

So. 18. Dez, 19 Uhr, SAL Schaan.
Mi. 21. & Do. 22. Dez, 20 Uhr, Casino Herisau.
dominoevent.ch/freddie

Anzeigen

Diverses

Heks WinterQuartier. Begegnung & Austausch mit Migrant:innen. tiRumpel St.Gallen, 09 Uhr
QuartierSchalter. Raum für Fragen und Anliegen. tiRumpel St.Gallen, 16:30 Uhr

Mi 21.

Konzert

Bluezballz. Fetter und melodiöser Blues. Hecht Rheineck, 19:30 Uhr
Appenzell Ost. Appenzeller Musik. Hotel Hof Weissbad, 20 Uhr
The Jackson Singers. Gospel Emotions. Tonhalle St.Gallen, 20 Uhr
Noé Tavelli – The Argonauts. Mischung aus traditionellem und modernem Jazz. Eisenwerk Frauenfeld, 20:15 Uhr
Toni Eberle Band. CD-Präsentation «Filigran». Spielboden Dornbirn, 20:30 Uhr
The Rockin' Rudolphs. Weihnachts-Rock´n´Roll-Band. Heaven Music Club Balterswil, 21 Uhr

Nachtleben

Karaoke. Jeden Mittwoch im Gallus Pub. Gallus Pub St.Gallen, 19 Uhr
Fiesta Paraiso. Die Salsa-Party im K9, mit Kursen. K9 Konstanz, 21 Uhr

Film

Cascadeuses. Aufschlussreicher Einblick: der Alltag dreier Stuntfrauen. Kinok St.Gallen, 14:45 Uhr
L'Innocent. Rasante Krimikomödie von und mit Louis Garrel. Kinok St.Gallen, 16:40 Uhr
Albert Anker. Malstunden bei Raffael. Endo Anaconda führt durch Leben und Werk des grossen Malers. Kinok St.Gallen, 18:40 Uhr
1976. Spielfilm von Manuela Martelli mit Aline Kuppenheim. Kino Cameo Winterthur, 19 Uhr
Liebe, D-Mark und der Tod. Dokumentarfilm von Cem Kaya. Spielboden Dornbirn, 19:30 Uhr
Der Passfälscher. Berlin 1942: Der Jude Cioma lässt sich nicht einschüchtern. Kinok St.Gallen, 20:30 Uhr

Bühne

Vierte Adventskerze. Eigenproduktion. FigurenTheater St.Gallen, 16 Uhr
24KulTuerchen. 20-30 Minuten Kulturüberraschung. Figurentheater Herisau, 18 Uhr
Dance@xmas 2022 – Marcelos Move Dance School. Bunte Tanzsequenzen. Grabenhalle St.Gallen, 19 Uhr
Anna Karenina. Schauspiel nach dem Roman von Leo Tolstoi. Um!bau St.Gallen, 19:30 Uhr
Zauberflöte Reloaded. Oper, Hip Hop, Rap nach W.A. Mozart. Stadttheater Schaffhausen, 19:30 Uhr
Freddie – Die Mundartshow. Einzigartige Hommage an Freddie Mercury. Casino Herisau, 20 Uhr
Opus 111. Eine fulminante Hommage an Beethoven und Thomas Mann. Parfin de Siècle St.Gallen, 20 Uhr
Scham(los). Tanzstück von Francesca Frassinelli und Mauro Astolfi. Lokremise St.Gallen, 20 Uhr

Vortrag

Beratung über Mittag. Sie besitzen textile Kostbarkeiten? Textilmuseum St.Gallen, 12 Uhr
Erfreuliche Universität. Nicole Hauptlin zum Rechtsschutz für Armutsbetroffene. Palace St.Gallen, 20:15 Uhr

Kinder

Kleiner Eisbär, lass mich nicht allein. Figurentheater, ab 4 Jahren. Tak Schaan, 10 Uhr
Der Lesehund kommt. Für Kinder mit einer Leseschwäche und/oder Lesehemmung. Stadtbibliothek Gossau SG, 14 Uhr
Kindertreff. Basteln, spielen, kochen, lachen & vieles mehr. tiRumpel St.Gallen, 14 Uhr
Die Weihnachtsgans Auguste. Eigenproduktion nach Friedrich Wolf. FigurenTheater St.Gallen, 14:30 Uhr

Werte – einst und heute. Workshop für Kinder. Ausstellungssaal Stiftsbezirk St.Gallen, 14:30 Uhr
Hexe Hillary geht in die Oper. Kinderstück mit Musik von Peter Lund. Theater Winterthur, 15 Uhr
Märchenstunde. Mit Kathrin Raschle. Stadtbibliothek Katharinen St.Gallen, 15 Uhr
Ein Weihnachtsfest für Teddy. Regie: Andrea Eckerbom. Kino Rosental Heiden, 16:30 Uhr
Schtärnäfunklä 4. Gofechössi für die ganze Familie. Chössi Theater Lichtensteig, 18 Uhr

Diverses

Yoga für Alle. Yoga für Gross & Klein, fliessend & sanft für Alle. tiRumpel St.Gallen, 18:30 Uhr
Drink & Draw. Zeichnen, trinken, fachsimplen. Alle zwei Wochen. Militärkantine St.Gallen, 19 Uhr

Ausstellung

Candida Höfer. Liechtenstein. Kurzführung mit Klara Frick. Kunstmuseum Vaduz, 12:30 Uhr
Ste Tape, pompette. Museumsnacht. Point Jaune Museum St.Gallen, 19 Uhr

Do 22.

Konzert

Kimm Trio. Jazz. Esse Musicbar Winterthur, 20:15 Uhr
The Sad Pumpkins: Sad Christmas. Beswingte Weihnachtsstimmung mit Augenzwinkern. Eisenwerk Frauenfeld, 20:15 Uhr
Songs for real – Waltraud Köttler. Songwriter-Style mit leichtfüßigen Jazz- und Popnuancen. Spielboden Dornbirn, 20:30 Uhr

Nachtleben

Flurry Foyer. Drinks, Wein und Bier, Kissen und Sound. Palace St.Gallen, 20 Uhr

Film

Ariaferma. Meisterhaftes psychologisches Kammerspiel mit Toni Servillo. Kinok St.Gallen, 13:15 Uhr
1976. Carmen wird mit der chilenischen Diktatur konfrontiert. Kinok St.Gallen, 15:30 Uhr
Mediterranean Fever. Spielfilm von Maha Haj mit Amer Hlehel. Kino Cameo Winterthur, 18 Uhr
Adieu les cons. Burleske Dramödie im Monty-Python-Stil mit Virginie Efira. Kinok St.Gallen, 18:20 Uhr
Crimes of the Future. Regie: David Cronenberg. Spielboden Dornbirn, 19:30 Uhr
Ennio Morricone – Il Maestro. Einblick in Leben und Werk des legendären Filmkomponisten. Kinok St.Gallen, 20 Uhr & Kino Cameo Winterthur, 20:15 Uhr

Bühne

24KulTuerchen. 20-30 Minuten Kulturüberraschung. Figurentheater Herisau, 18 Uhr
Die Fledermaus. Operette von Johann Strauss. Um!bau St.Gallen, 19:30 Uhr
Alex Porter. Alles ist im Nichts & Nichts ist alles – mehr als Zauberei. Fabriggli Buchs, 20 Uhr
Freddie – Die Mundartshow. Einzigartige Hommage an Freddie Mercury. Casino Herisau, 20 Uhr

Literatur

Digitale Zeitungen und Zeitschriften. Zeitungen, Magazine & Fachzeitschriften jederzeit zur Hand. Bibliothek Hauptpost St.Gallen, 17 Uhr

Vortrag

Brennpunkte internationaler Politik. Mit Christoph Frei. Universität St.Gallen, 18:15 Uhr

Kinder

Hexe Hillary geht in die Oper. Kinderstück mit Musik von Peter Lund. Theater Winterthur, 10 Uhr
Kleiner Eisbär, lass mich nicht allein. Figurentheater, ab 4 Jahren. Tak Schaan, 10 & 14 Uhr
Maitli*treff. Bauen, spielen, basteln, tanzen, kochen und vieles mehr. tiRumpel St.Gallen, 15 Uhr

Diverses

Gesund bewegt. Gesunde Bewegung für Alle. tiRumpel St.Gallen, 08:30 Uhr
Kellerquiz 2022. Pubquiz auf Schlösslekeller-Art. Schlösslekeller Vaduz, 20 Uhr

Ausstellung

Gemeinsam aktiv. Mit Beate Frommelt. Kunstmuseum Liechtenstein Vaduz, 14 Uhr
Kunst und Krieg. Von Goya bis Richter. Führung. Kunst Museum Winterthur Reinhart am Stadtgarten, 18:30 Uhr

Fr 23.

Konzert

Weihnachts-Vesper. Musik und Poesie mit Kathrin Bolt und Bernhard Ruchti. Kirche St.Laurenzen St.Gallen, 18 Uhr
Songcontest 2022. Mit Aftershowparty. Vaudeville Lindau, 19 Uhr
Freue Dich Christkind kommt bald. Weihnachtslieder von Nah und Fern. Evang. Kirche Rotmonten St.Gallen, 19 Uhr
The Sad Pumpkins. Jazz. Esse Musicbar Winterthur, 20:15 Uhr
Basic acoustic covers. Vollblutmusiker aus Vorarlberg. Heaven Music Club Balterswil, 21 Uhr
Christina Jaccard & Dave Ruosch Band. Gospel-Konzert. Hotel Hof Weissbad, 21 Uhr
Indienight. Last chance to dance before X-Mas. Grabenhalle St.Gallen, 21 Uhr
Professor Wouassa. Und DJ Shalaby. TapTab Schaffhausen, 21 Uhr

Nachtleben

Offenbar. Rab-Bar Trogen, 17 Uhr
Nacht des Kometen. Spit Tearnat an den Decks. Treppenhaus Rorschach, 21 Uhr
Disco Time. Sound querbeet. Kammgarn Schaffhausen, 22 Uhr
Soul Gallen, mit Herrn Wempe. Wir machen uns auf ins Altbekannte. Palace St.Gallen, 22 Uhr
Steibi FM. Ocrim & Lazy Hazy, Melodic Techno, House. Albani Winterthur, 23 Uhr
Xmas Rave w/ A*S*Y*S. Techno. Kugl St.Gallen, 23 Uhr

Film

Ariaferma (Verriegelte Luft). Spielfilm von Leonardo Di Costanzo mit Toni Servillo. Kino Cameo Winterthur, 12:15 Uhr
Rotzloch. Junge Flüchtlinge auf der Suche nach Kontakt und Intimität. Kinok St.Gallen, 13:30 Uhr
Bardo, False Chronicle of a Handful of Truths. Alejandro González Iñárritus' überwältigendes Meisterwerk. Kinok St.Gallen, 15:30 Uhr
Pettersson und Findus – Das schönste Weihnachten überhaupt. Spielfilm von Ali Samadi Ahadi. Kino Cameo Winterthur, 16 Uhr
Ennio Morricone – Il Maestro. Dokumentarfilm von Giuseppe Tornatore. Kino Cameo Winterthur, 17:45 Uhr
Broker. Hirokazu Koreedas neuer Film dreht sich um eine Babyklappe. Kinok St.Gallen, 18:50 Uhr
Dancing Pina. Dokumentarfilm von Florian Heinzen-Ziob. Spielboden Dornbirn, 19:30 Uhr
I Wanna Dance With Somebody. Regie: Kasi Lemmons. Kino Rosental Heiden, 20 Uhr
L'Innocent. Spielfilm von Louis Garrel. Kino Cameo Winterthur, 20:45 Uhr
EO. Das moderne Europa erkundet durch die Augen eines Esels. Kinok St.Gallen, 21:15 Uhr

Bühne

24KulTuerchen. 20-30 Minuten Kulturüberraschung. Figurentheater Herisau, 18 Uhr
Merry Blissmas. Ein Comedy A Capella Abend von und mit Bliss. Theater Winterthur, 19:30 Uhr
Fehrstimmt und Berta Thurnherr. Eine Weihnachtsreise. Diogenes Theater Altstätten, 20 Uhr

Literatur

Jam on Poetry. Poetry Slam. Spielboden Dornbirn, 20 Uhr

Kinder

Buebe*treff. Bauen, spielen, kämpfen, lachen, kochen und vieles mehr. tiRumpel St.Gallen, 15 Uhr
Hänsel und Gretel. Schul- und Familienkonzert. Tonhalle St.Gallen, 15 Uhr
Die Weihnachtsgans Auguste. Eigenproduktion nach Friedrich Wolf. FigurenTheater St.Gallen, 19 Uhr

Diverses

Frauen Lachen. Frauen aus aller Welt begegnen sich und tauschen aus. tiRumpel St.Gallen, 09 Uhr
Küche für Alle. Feines Essen und gute Gespräche. CaBi Antirassismus-Treff St.Gallen, 19 Uhr

Sa 24.

Konzert

Der kleine Nick erzählt vom Glück. Regie: Amandine Fredon. Kino Rosental Heiden, 15 Uhr
Weihnachtstrunk. Wir öffnen unsere Türen und Zapfhähne. Treppenhaus Rorschach, 22 Uhr

Nachtleben

Weihnachts Apéro. DJs tba. Dreiegg Frauenfeld, 14 Uhr
GdL Weihnachtsparty 2022. Stille Nacht ist woanders. Gare de Lion Wil, 22 Uhr

Film

Die goldenen Jahre. Charmante Komödie mit Esther Gemsch und Stefan Kurt. Kinok St.Gallen, 12:45 Uhr
Der kleine Nick erzählt vom Glück. Warmherziges Vergnügen: Der kleine Nick und seine Streiche. Kinok St.Gallen, 14:40 Uhr
Mediterranean Fever. Humorvolles Thriller-Drama um einen depressiven Autor. Kinok St.Gallen, 16:20 Uhr
The Shop Around the Corner. Lubitschs romantische Weihnachtskomödie mit James Stewart. Kinok St.Gallen, 18:30 Uhr
Adieu les cons. Burleske Dramödie im Monty-Python-Stil mit Virginie Efira. Kinok St.Gallen, 20:30 Uhr

Bühne

24KulTuerchen. 20-30 Minuten Kulturüberraschung. Figurentheater Herisau, 11 Uhr
Aschenputtel. Märchen vom Theaterteam. Altes Kino Mels, 14 Uhr

Literatur

Poetische Leckerbissen. Die Weihnachtslesung mit Biss und Jazz. Militärkantine St.Gallen, 17:30 Uhr

Kinder

Die Weihnachtsgans Auguste. Eigenproduktion nach Friedrich Wolf. FigurenTheater St.Gallen, 11 Uhr
Das Theater-Pack. Der kleine König Dezember. Diogenes Theater Altstätten, 14 Uhr
Felltuschgnusch. Ein musikalisches Abenteuer mit Marius von der Jagdkapelle. Um!bau St.Gallen, 14 Uhr
Kasperletheater. Puppentheater ab 4 Jahren. Spielboden Dornbirn, 14 & 15:30 Uhr

So 25.

Konzert

Weihnachts-Vesper. Collegium Vocale, mit Weihnachtsliedern zum Mitsingen. Kathedrale St.Gallen, 18 Uhr
Daniel Moos. Weihnachtskonzert. Hotel Hof Weissbad, 21 Uhr

Nachtleben

Pop & Wave Party. Hits der legendären 80er-Jahre. Spielboden Dornbirn, 20 Uhr
20 Jahre Hawaiinachten. Reggae, HipHop, Electro. Vaudeville Lindau, 22 Uhr

Film

Corsage. Spielfilm von Marie Kreutzer mit Vicky Krieps. Kino Cameo Winterthur, 11 Uhr
Un beau matin. Mia Hansen-Løves neuer Film mit Léa Seydoux, Melvil Poupaud. Kinok St.Gallen, 11 Uhr
Une belle course. Die 92-jährige Madeleine fährt ein letztes Mal durch Paris. Kinok St.Gallen, 13:15 Uhr & Kino Rosental Heiden, 19:30 Uhr
Les Passagers de la nuit. Familiendrama mit einer hinreissenden Charlotte Gainsbourg. Kinok St.Gallen, 15:15 Uhr
Broker. Hirokazu Koreedas neuer Film dreht sich um eine Babyklappe. Kinok St.Gallen, 17:30 Uhr
Land of Dreams. Ein surrealer Roadtrip durch Amerika von Shirin Neshat. Kinok St.Gallen, 20 Uhr

Bühne

Quijote. Sehr frei nach Miguel de Cervantes. Stadttheater Konstanz, 20 Uhr

Kinder

Ein Weihnachtsfest für Teddy. Regie: Andrea Eckerbom. Kino Rosental Heiden, 15 Uhr
Psssst. Familienstück übers Rauschen und Lauschen. Werkstatt Inselgasse Konstanz, 15 & 17 Uhr

Mo 26.

Konzert

Steffele. Appenzeller Nachmittag. Hotel Hof Weissbad, 14 Uhr

Nachtleben

Coming Home Party. Live-Act, Party und Tanz. Kula Konstanz, 21 Uhr

Film

Ennio Morricone – Il Maestro. Einblick in Leben und Werk des legendären Filmkomponisten. Kinok St.Gallen, 11 Uhr & Kino Cameo Winterthur, 17:30 Uhr
Le Petit Nicolas: Qu'est-ce qu'on attend pour être heureux? Warmherziges Vergnügen: Der kleine Nick und seine Streiche. Kinok St.Gallen, 14 Uhr
Hotel Sinestra. Regie: Michiel ten Horn. Kino Rosental Heiden, 15 Uhr
Ténor. Charmant: Rapper trifft auf klassische Gesangslehrerin. Kinok St.Gallen, 16 Uhr
L'Innocent. Rasante Krimikomödie von und mit Louis Garrel. Kinok St.Gallen, 18:30 Uhr
Mrs. Harris und ein Kleid von Dior. Regie: Anthony Fabian. Kino Rosental Heiden, 19:30 Uhr
Lichtspieler – Wie Lavanchy-Clarke die Schweiz ins Kino holte. Dokumentarfilm von Hansmartin Siegrist. Kino Cameo Winterthur, 20:30 Uhr
Mediterranean Fever. Humorvolles Thriller-Drama um einen depressiven Autor. Kinok St.Gallen, 20:30 Uhr

Bühne

Aschenputtel. Märchen vom Theaterteam. Altes Kino Mels, 17 Uhr
Die grosse Giuseppe Verdi Gala. Oper. Tonhalle St.Gallen, 20 Uhr

Tot sind wir nicht. Stück von von Svenja Viola Bungarten. Spiegelhalle Konstanz, 20 Uhr

Kinder

Felltuschgnusch. Ein musikalisches Abenteuer mit Marius von der Jagdkapelle. Um!bau St.Gallen, 14 Uhr
Die wilde Sophie. Familienstück von Lukas Hartmann. Stadttheater Konstanz, 15 & 17 Uhr

Di 27.

Film

Goya, Carrière & the Ghost of Buñuel. Buñuels berühmter Drehbuchautor führt durch Goyas Werk. Kinok St.Gallen, 12:30 Uhr
Ariaferma. Meisterhaftes psychologisches Kammerspiel mit Toni Servillo. Kinok St.Gallen, 14:20 Uhr
Die goldenen Jahre. Charmante Komödie mit Esther Gemsch und Stefan Kurt. Kinok St.Gallen, 16:45 Uhr
Albert Anker. Malstunden bei Raffael. Dokumentarfilm von Heinz Bütler mit Endo Anaconda u.a. Kino Cameo Winterthur, 18 Uhr
EO. Das moderne Europa erkundet durch die Augen eines Esels. Kinok St.Gallen, 18:40 Uhr
Call Jane. Regie: Phyllis Nagy. Kino Rosental Heiden, 19:30 Uhr
Liebe, D-Mark und der Tod. Dokumentarfilm von Cem Kaya. Spielboden Dornbirn, 19:30 Uhr
Calcinculo (Karussell). Spielfilm von Chiara Bellosi mit Gaia Di Pietro. Kino Cameo Winterthur, 20:15 Uhr
Broker. Hirokazu Koreedas neuer Film dreht sich um eine Babyklappe. Kinok St.Gallen, 20:30 Uhr

Bühne

Aschenputtel. Märchen vom Theaterteam. Altes Kino Mels, 17 Uhr
Frida – Viva la vida. Schauspiel. Vorarlberger Landestheater Bregenz, 19:30 Uhr
Late Night Show Herisau. Die weltweit erste Appenzeller Late Night Show. Alte Stuhlfabrik Herisau, 20 Uhr

Literatur

Stefan Gubser. Lesung. Hotel Hof Weissbad, 20:30 Uhr

Kinder

Psssst. Familienstück übers Rauschen und Lauschen. Werkstatt Inselgasse Konstanz, 15 Uhr
Hexe Hillary geht in die Oper. Kinderstück mit Musik von Peter Lund. Theater Winterthur, 17 Uhr

Diverses

Pub Quiz. Offene Fragen zu diversen Themengebieten. Spielboden Dornbirn, 19:30 Uhr

Mi 28.

Konzert

Mono & Nikitaman & Puma Orchestra. Mit dem siebten Studioalbum «Autonome Zone». Vaudeville Lindau, 20 Uhr
Jazzorchester Vorarlberg feat. Renee Benson – Leelah. Jazz plus. Spielboden Dornbirn, 20:30 Uhr
Lariba – Walking Pa'lante. Latin-Night. Rössli Mogelsberg, 20:30 Uhr

Nachtleben

Karaoke. Jeden Mittwoch im Gallus Pub. Gallus Pub St.Gallen, 19 Uhr

Film

Une belle course. Die 92-jährige Madeleine fährt ein letztes Mal durch Paris. Kinok St.Gallen, 12 Uhr
Rotzloch. Junge Flüchtlinge auf der Suche nach Kontakt und Intimität. Kinok St.Gallen, 14 Uhr
Return to Dust. Regisseur Li Ruijun blickt voller Liebe auf seine Figuren. Kinok St.Gallen, 16 Uhr
Hotel Sinestra. Regie: Michiel ten Horn. Kino Rosental Heiden, 16:30 Uhr
1976. Carmen wird mit der chilenischen Diktatur konfrontiert. Kinok St.Gallen, 18:30 Uhr
L'Innocent. Spielfilm von Louis Garrel. Kino Cameo Winterthur, 19 Uhr
Der Schneeleopard. Dokumentarfilm von Marie Amiguet & V. Munier. Spielboden Dornbirn, 19:30 Uhr
Adieu les cons. Burleske Dramödie im Monty-Python-Stil mit Virginie Efira. Kinok St.Gallen, 20:30 Uhr

Bühne

Aschenputtel. Märchen vom Theaterteam. Altes Kino Mels, 17 Uhr
Frida – Viva la vida. Schauspiel. Landestheater Bregenz, 19:30 Uhr
Wüstenblume. Musical von Uwe Fahrenkrog-Petersen & Gil Mehmert. Um!bau St.Gallen, 19:30 Uhr
Ruck zuck fröhlich. Hommage an deutschen Schlager der 50er bis 70er. Parfin de Siècle St.Gallen, 20 Uhr
Scham(los). Tanzstück von Francesca Frassinelli und Mauro Astolfi. Lokremise St.Gallen, 20 Uhr

Literatur

Comedy Usem Grabä: Schabanack. Die Late-Night-Show ist eine Tischbombe. Grabenhalle St.Gallen, 19 Uhr

Kinder

Die wilde Sophie. Familienstück von Lukas Hartmann. Stadttheater Konstanz, 15 Uhr
Hexe Hillary geht in die Oper. Kinderstück mit Musik von Peter Lund. Theater Winterthur, 15 Uhr
Psssst. Familienstück übers Rauschen und Lauschen. Werkstatt Inselgasse Konstanz, 15 Uhr

Diverses

Nachtflohmarkt. Verweilen und Stöbern bei Chillout-Sound. Presswerk Arbon, 18 Uhr

Ausstellung

St Cervelas, penseur. Museumsnacht. Point Jaune Museum St.Gallen, 19 Uhr

Do 29.

Konzert

Karaoke-Night. Karaoke im Treppi mit DJ Robin Alvez. Treppenhaus Rorschach, 20 Uhr
Sing & Gin. Mit Yvy. Presswerk Arbon, 20:30 Uhr
The Doors Experience. Die beste Doors Tribute Band aller Zeiten. Kammgarn Hard, 20:30 Uhr

Nachtleben

Al Capone's Karaokenight. Singen, Tanzen und Craft Beer. Al Capone Steakhouse St.Gallen, 20 Uhr
Hallenbeiz. Pingpong und Djs. Grabenhalle St.Gallen, 20:30 Uhr

Film

EO. Das moderne Europa erkundet durch die Augen eines Esels. Kinok St.Gallen, 12:15 Uhr
Der Passfälscher. Berlin 1942: Der Jude Cioma lässt sich nicht einschüchtern. Kinok St.Gallen, 14 Uhr
Mittagsstunde. Verfilmung von Dörte Hansens Bestseller mit Charly Hübner. Kinok St.Gallen, 16:15 Uhr
Little Joe. Kino Cameo Winterthur, 18 Uhr
Les Jeunes amants. Bezaubernde Liebesgeschichte mit der grossen Fanny Ardant. Kinok St.Gallen, 18:10 Uhr
Smile – Siehst du es auch? Regie: Parker Finn. Spielboden Dornbirn, 19:30 Uhr
Corsage. Spielfilm von Marie Kreutzer mit Vicky Krieps. Kino Cameo Winterthur, 20:15 Uhr
Broker. Hirokazu Koreedas neuer Film dreht sich um eine Babyklappe. Kinok St.Gallen, 20:30 Uhr

Bühne

Aschenputtel. Märchen vom Theaterteam. Altes Kino Mels, 17 Uhr
Frida – Viva la vida. Schauspiel. Landestheater Bregenz, 19:30 Uhr
Nora. Schauspiel. Vorarlberger Landestheater Bregenz, 19:30 Uhr
Wiener Blut. Operette von Johann Strauss. Theater Winterthur, 19:30 Uhr
Wüstenblume. Musical von Uwe Fahrenkrog-Petersen & Gil Mehmert. Um!bau St.Gallen, 19:30 Uhr
Bühne 70: Amnesie für Fortgeschrittene. Klamotte von K.H. Alfred Hahn. Hof zu Wil, 20 Uhr
Kurz vor Kuss. Von und mit Jonas Pätzold. Werkstatt Inselgasse Konstanz, 20 Uhr

Literatur

Shared Reading. Eine etwas andere Lesegruppe. Bibliothek Hauptpost St.Gallen, 19 Uhr

Ausstellung

Weihnachten im Museum. Führung durch die Sonderausstellung. Museum Appenzell, 16:30 Uhr

Fr 30.

Konzert

Ping Pong. Rundlauf im Konzertsaal. Treppenhaus Rorschach, 20 Uhr
Hosalupf – Rock mit Pfupf / Jahresend-Party 2022. Ein Power-Trip durch die Musikgeschichte. Altes Kino Mels, 21 Uhr
Jump Acoustic Rock. Dynamisch – sanfte Nummern & druckvoller Rock. Heaven Music Club Balterswil, 21 Uhr
Prix Garanti, Elischa Heller. Nüt isch guet und aues isch scheisse. Palace St.Gallen, 21 Uhr

Nachtleben

Offenbar. Rab-Bar Trogen, 17 Uhr
Steibi FM. Louis de Fumer: Groovy Disco, Funk, Soul, House. Albani Winterthur, 23 Uhr

Film

1976. Carmen wird mit der chilenischen Diktatur konfrontiert. Kinok St.Gallen, 12 Uhr
Corsage. Spielfilm von Marie Kreutzer mit Vicky Krieps. Kino Cameo Winterthur, 12:15 Uhr
Ennio Morricone – Il Maestro. Einblick in Leben und Werk des legendären Filmkomponisten. Kinok St.Gallen, 14 Uhr
L'Innocent. Rasante Krimikomödie von und mit Louis Garrel. Kinok St.Gallen, 17 Uhr
Lourdes. Spielfilm von Jessica Hausner mit Sylvie Testud. Kino Cameo Winterthur, 18 Uhr
Un beau matin. Mia Hansen-Løves neuer Film mit Léa Seydoux, Melvil Poupaud. Kinok St.Gallen, 19 Uhr
Une belle course. Regie: Christian Carion. Kino Rosental Heiden, 20 Uhr
Mediterranean Fever. Humorvolles Thriller-Drama um einen depressiven Autor. Kinok St.Gallen, 21:15 Uhr & Kino Cameo Winterthur, 20:15 Uhr

Bühne

Bühne 70: Amnesie für Fortgeschrittene. Klamotte von K.H. Alfred Hahn. Hof zu Wil, 19:30 Uhr
Die Zauberflöte. Oper von Mozart. Um!bau St.Gallen, 19:30 Uhr
Wiener Blut. Operette von Strauss. Theater Winterthur, 19:30 Uhr
Scham(los). Tanzstück von Francesca Frassinelli & Mauro Astolfi. Lokremise St.Gallen, 20 Uhr

Diverses

Küche für Alle. Feines Essen und gute Gespräche. CaBi Antirassismus-Treff St.Gallen, 19 Uhr

Ausstellung

Fledermäuse – geheimnisvoll, faszinierend, schützenswert. Führung. Naturmuseum Thurgau Frauenfeld, 10:30 Uhr

Sa 31.

Konzert

Gershwin Piano Quartet. Silvesterkonzert. Tonhalle Wil, 17 Uhr
Silvesterkonzert. Hereinspaziert ins neue Jahr. Stadttheater Schaffhausen, 17:30 Uhr
Trio Cappella. Allerhand. Kloster Fischingen, 18 Uhr
Silvester. Mit Remo Forrer, Marcel Schefer & 6-Gang Silverstermenu. Werk 1 Gossau, 18:30 Uhr
Silvester-Party. Ein zweistöckiger Fiesta-Tempel. Treppenhaus Rorschach, 19 Uhr
Silvestergala mit Sergei Nakariakov. Musikkollegium Winterthur. Stadthaus Winterthur, 19:30 Uhr
Dox in a Row. Silvester Rock. Kammgarn Hard, 20:30 Uhr
Silvesterkonzert von Mister 100'000 Volt. Eric Lee Show – It's only Rock'n Roll. Heaven Music Club Balterswil, 21 Uhr
Silvesterkonzert Trio Todo Tango. Kunz, Stirnimann, Mindeci spielen Astor Piazzolla. Schloss Wartegg Rorschacherberg, 21:30 Uhr
Organ Fireworks. Festliche Orgelmusik zur Jahreswende. Kathedrale St.Gallen, 22 Uhr
Silvester Speciale. Dominik Kesseli mit einer oder mehreren Palaca-Bands. Palace St.Gallen, 22 Uhr

Nachtleben

Silvester Tanzball. Mit dem Charly F. Quintett und Sängerin Cecile Centeno. Einstein St.Gallen, 18:30 Uhr
90's Silvester Bash. Die grosse Wiler Silvesterparty. Gare de Lion Wil, 21 Uhr
Silvester Party. Tba. Presswerk Arbon, 22 Uhr
Silvesterbar. Rab-Bar Trogen, 22 Uhr
Hitparaden Party – Silvester Edition. Mit den grössten Hits ins neue Jahr. Kammgarn Schaffhausen, 23 Uhr

Film

Albert Anker. Malstunden bei Raffael. Endo Anaconda führt durch Leben und Werk des grossen Malers. Kinok St.Gallen, 11 Uhr
Call Jane. Wie Frauen in den USA das Recht auf Abtreibung erkämpften. Kinok St.Gallen, 13 Uhr
Der kleine Nick erzählt vom Glück. Warmherziges Vergnügen: Der kleine Nick und seine Streiche. Kinok St.Gallen, 15:20 Uhr
Pettersson und Findus – Das schönste Weihnachten überhaupt. Spielfilm von Ali Samadi Ahadi mit Stefan Kurt. Kino Cameo Winterthur, 16 Uhr
I Wanna Dance With Somebody. Regie: Kasi Lemmons. Kino Rosental Heiden, 17 Uhr
Adieu les cons. Burleske Dramödie im Monty-Python-Stil mit Virginie Efira. Kinok St.Gallen, 17:10 Uhr
Come un gatto in tangenziale – Ritorno a Coccia di Morto. Spielfilm von Riccardo Milani mit Paola Cortellesi. Kino Cameo Winterthur, 17:45 Uhr
Les Jeunes amants. Bezaubernde Liebesgeschichte mit der grossen Fanny Ardant. Kinok St.Gallen, 19 Uhr
Die goldenen Jahre. Silvesteranlass mit einem Glas Prosecco. Kino Rosental Heiden, 19:30 Uhr
L'Innocent. Spielfilm von Louis Garrel. Kino Cameo Winterthur, 20:15 Uhr
Happy New Year. Fünf ungleiche Paare in einer Zürcher Silvesternacht. Kinok St.Gallen, 21:15 Uhr

Bühne

Shockheaded Peter. Junk-Oper von den Tiger Lillies. Stadttheater Konstanz, 16 Uhr
Wo mein Herz zuhause ist. Groschenroman & Schlagerherrlichkeit. Werkstatt Inselgasse Konstanz, 16 & 20 Uhr
Tot sind wir nicht. Stück von von Svenja Viola Bungarten. Spiegelhalle Konstanz, 17 & 21 Uhr

Die Fledermaus. Operette von Johann Strauss. Um!bau St.Gallen, 19 Uhr
Silvesterparty mit den Lido-Boys. Öberirutsche mit Essen, Drinks, Musik und Tanz. Militärkantine St.Gallen, 19 Uhr
Wiener Blut. Operette von Johann Strauss. Theater Winterthur, 19 Uhr
Nora. Schauspiel. Vorarlberger Landestheater Bregenz, 19:30 Uhr
Bühne 70: Amnesie für Fortgeschrittene. Klamotte von K.H. Alfred Hahn. Hof zu Wil, 20 Uhr
Kleine Komödie / Scaena Musik & Theater: Forever young. Turbulenzen & Melancholie zwischen Bar & Bahre. Kellerbühne St.Gallen, 20 Uhr
Shockheaded Peter. Junk-Oper von den Tiger Lillies. Stadttheater Konstanz, 20:30 Uhr
Silvester Special. Claire Pasquier (piano) & Matthias Flückiger (Text, Gesang). Parfin de siècle St.Gallen, 21 Uhr
Silvesterparty. Mit den ReBeatles & DJ Powerflower. Fabriggli Buchs, 21 Uhr

Diverses

Silvester-Schiff MS St.Gallen. Hafen Romanshorn, 19:30 Uhr
Silvesterschiff MS Säntis. Hafen Rorschach, 19:30 Uhr
Silvester-Schiff MS Zürich. Hafen Romanshorn, 19:40 Uhr
Silvesterschiff MS Rhynegg. Hafen Rorschach, 19:40 Uhr

Zwischen den Jahren

Der Musiker und Perkussionist Ernst Brunner präsentiert gemeinsam mit dem Bildhauer Arthur Schneiter ein Konzertzyklus im Winter 22/23. Basis ihrer bereits jahrelangen Zusammenarbeit sind Schneiters faszinierende Klangsteine. Zusammen mit der Perkussion bilden sie das Gerüst, um mit verschiedenen Kunstsparten in einen musikalischen Dialog zu treten. Grundlage ist das Improvisieren, das unmittelbare aufeinander reagieren. Die Aufführungen finden in der Werkstatt von Bildhauer Schneiter statt.

14. Dez. mit Bruno Riedel, 28. Dez. mit Francisco Obieta, 4. Jan. mit Ivo Knill und Joëlle Valterio, 11. Jan. mit Jürg Stamm, 18. Jan. mit Ursula Amsler jeweils 19.30 Uhr, Kulturwerkstatt Schönenberg a.d. Thur. Infos & Anmeldung: b.runner@bluewin.ch

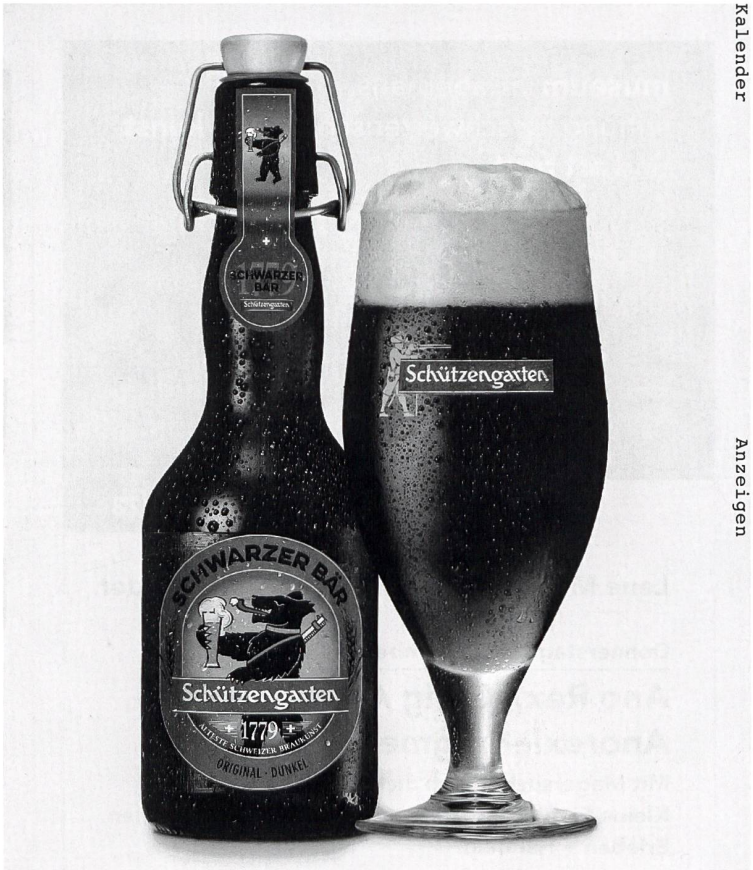

Schwarzer Bär

Der Schwarze Bär ist ein naturbelassenes, malziges Bier zum Geniessen. Das Bier besticht durch seine kräftige kastanienbraune Farbe, die durch einen feinporigen Schaum gekrönt wird. In Nase und Mund treten vor allem Aromen von geröstetem Malz, Honig und ein Hauch von Schokolade und Kaffee in den Vordergrund, welche durch eine leicht fruchtige Aromahopfen-Note begleitet werden. Die Vollmundigkeit und das samtige Mundgefühl dominieren bei einer dezenten Bittere. Ein bärenstarkes Bier für gemütliche und schöne Momente.

Weitere Informationen zum Schützengarten-Biersortiment: schuetzengarten.ch

museum im lagerhaus.
stiftung für schweizerische **naive kunst** und **art brut.**

1.9.22. bis 26.2.23

Lene Marie Fossen – Human | KörperBilder

Donnerstag, 24. November 22, 18.30 Uhr

Ano Rex, König Arsch – AnorexieFragmente

Mit Magersucht durch dick + dünn.
Kleine Einführung ins anorektische Denken, Fühlen, Erleben + Handeln

www.museumimlagerhaus.ch
Davidstrasse 44 | CH-9000 St. Gallen | T +41 71 223 58 57

---

adieU

27.11.2022, 14:00
Vernissage mit Dr. Great Art Lecture-Performance, Mark Staff Brandls kunsthistorische Sicht aufs Thema

Andrea Vogel, anSammeln als künstlerische Strategie, ihre Sammlung massierter Skulpturen wird erweitert
sculpture-massage.com

anSAMM-LUNGEN aus Projekten der letzten 10 Jahre

Teile aus der Kunst-sammlung des Kantons AR

BUCHVERNISSAGE 1xZHT
11.12.2022, 14:00

anSAMMLUNG eine Art Epilog

Zeug-
haus Teufen
Zeughausplatz 1
9053 Teufen
zeughausteufen.ch
info@zeughausteufen.ch

Weitere Veranstaltungen und Finissage unter zeughausteufen.ch

---

KUNST HALLE
SANKT GALLEN

MILO RAU

WARUM KUNST?
17.11.–18.12.2022

10. NOVEMBER–11. DEZEMBER 2022

Kulturraum S4

COSE DELLA VITA

TINE EDEL

BARBARA SIGNER

AUSSTEL-LUNGSSAAL

VADIANA ST.GALLEN

KANTONSBIBLIOTHEK VADIANA
Notkerstrasse 22, 9000 St.Gallen

Kanton St.Gallen
Amt für Kultur

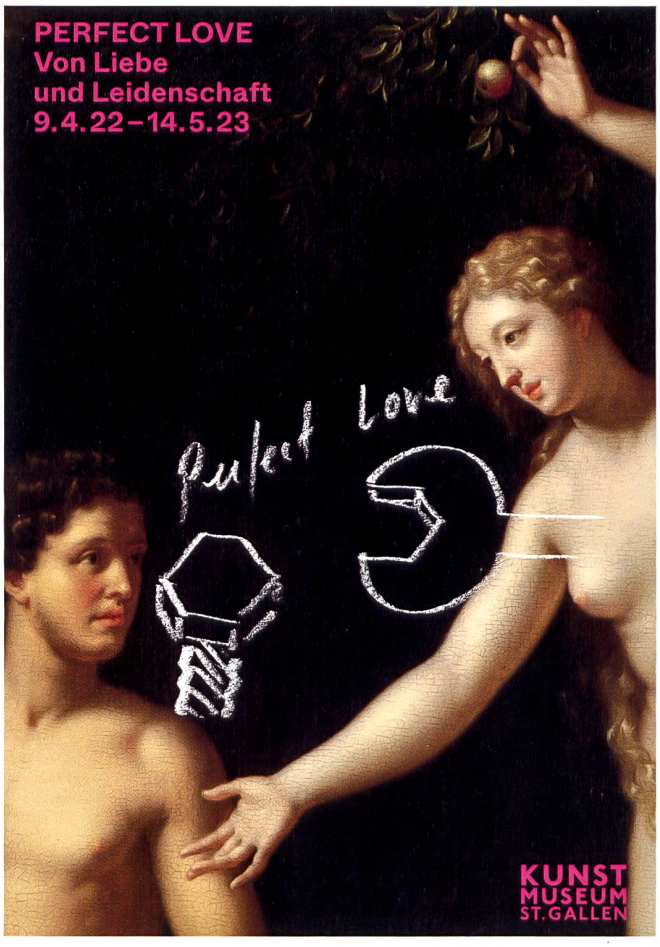

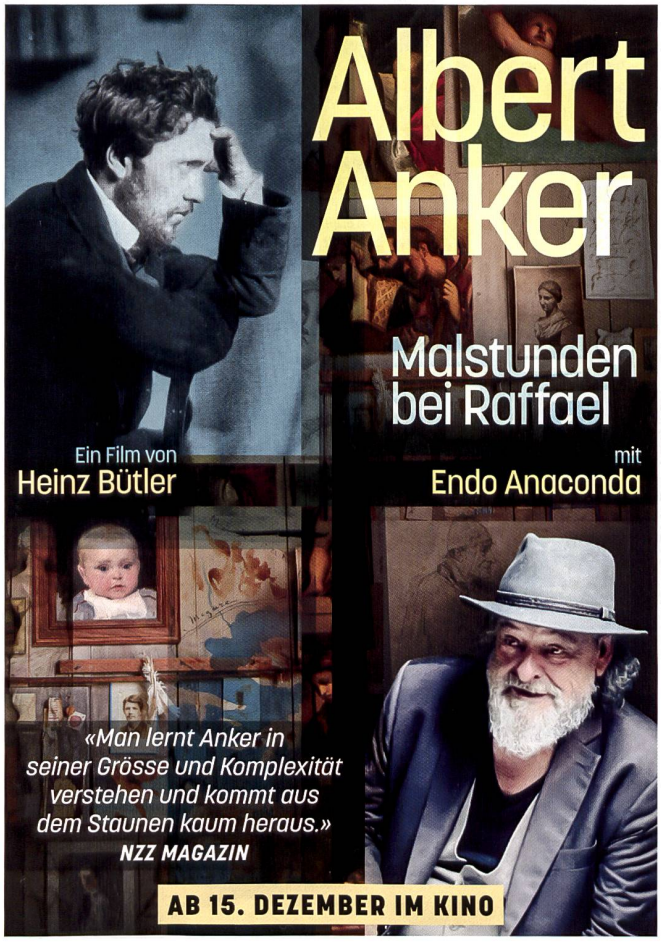

Perfekte Idee für ein Geschenk:

Ein Kurs-gutschein!

Öffentliche Kurse 2022/23

Jetzt Gutschein kaufen!

Kanton St.Gallen
Schule für Gestaltung
gbssg.ch

Ausstellungen

Kunst

Kunsthaus Aargau

Aargauerplatz, Aarau, aargauerkunsthaus.ch
Eine Frau ist eine Frau ist eine Frau... Eine Gelegenheit, den kunsthistorischen Kanon zu hinterfragen, bietet sich in der von der Kulturwissenschaftlerin Elisabeth Bronfen kuratierten Ausstellung zu den Künstlerinnen in der Sammlung. 27.08.2022 bis 15.01.2023

Alte Kaserne

Technikumstrasse 8, Winterthur, +41 52 267 57 75, altekaserne.ch
Bäume. Bilderausstellung von Sigrun Ramos, Liselotte Mühlestein, Myrta Baumgartner, Susan Kunz und Roswitha Wegmann. 03.12.2022 bis 21.12.2022
Benedikt Notter: Beobachtung des Unsichtbaren. Reihe Comics, Cartoons & Karikaturen im Bistro. Sechs Jahre nach Benedikt Notters letzter Veröffentlichung erscheint nun das 84 Seiten dicke Buch mit dem Titel «Beobachtung des Unsichtbaren». 26.11.2022 bis 23.12.2022
Weihnachtsausstellung Kunsthandwerk kreativ. 02.12.2022 bis 03.12.2022

Appenzeller Brauchtumsmuseum

Dorfplatz, Urnäsch, 071 364 23 22, museum-urnaesch.ch
Malwelten von Walter Irniger. Die erstaunlichen, farbenstarken Werke des Museumsgründers. 06.11.2022 bis 26.02.2023

Architektur Forum Ostschweiz

Davidstrasse 40, St.Gallen, Städtische Ausstellung: Nora Rekade. 25.11.2022 bis 18.12.2022

Auto ex Nextex

Linsebühlstrasse 13, St.Gallen, +41 71 220 83 50, autosg.ch
Ilona Stutz, Elza Sile & Selini Demetriou. 17.11.2022 bis 15.12.2022
The T-shaped employee. 17.11.2022 bis 15.12.2022

Bernerhaus

Bankplatz 5 Bankplatz, Frauenfeld, kunstverein-frauenfeld.ch
Hervorgeholt. 60 Jahre Sammlung des Kunstvereins Frauenfeld. 06.11.2022 bis 11.12.2022

Bildraum Bodensee

Seestraße 5, Bregenz, +43 (0)1 815 26 91-41, bildrecht.at/bildraum
Welcome my Deer. Tierkunst / Kunsttier. Mit Arbeiten von Tone Fink, Karin Frank, Julia Hanzl, Ina Hsu, Lisa Huber, Bardh-I (rafet) Jonuzi-T , Guido Katol, Alexandra Kontriner, Alois Mosbacher, Ramona Schnekenburger, Deborah Sengl, Charlotte Simon, Anna Stangl. 04.11.2022 bis 14.01.2023

DenkBar

Gallusstrasse 11, St.Gallen, 079 634 07 10, denkbar-sg.ch
Winterkind. Ausstellung zum neuen Kinderbuch von Laila Ponader. 03.12.2022 bis 23.12.2022

Ekk Art-Atelier

Buchwaldstrasse 5, St.Gallen, druck-montag.ch
Druck Montag. Vervielfältige deine Ideen. Ab sofort, und zZt. noch nach Corona-Vorgaben, ist jeder Tag ein Druck-Montag, nach Voranmeldung. Hochdruck, Kitchen-Litho, Durchdruck & Tiefdruck. 01.01.2022 bis 31.12.2022

Forum Würth Rorschach

Churerstrasse 10, Rorschach, +41 71 225 1070, wuerth-haus-rorschach.com
Lust auf mehr. Neues aus der Sammlung Würth – Zur Kunst nach 1960. Die Sammlungsausstellung, die in ähnlicher Zusammenstellung zuvor in der Kunsthalle Würth in Schwäbisch Hall zu sehen war, präsentiert ausgewählte Neuerwerbungen von Gegenwartskunst seit den 1960er-Jahren. 17.04.2021 bis 23.02.2023

Fotomuseum Winterthur

Grüzenstrasse 44, Winterthur, Jean Painlevé – Les pieds dans l'eau. Die Werke – eine Auswahl zahlreicher Schwarz-Weiss- und Farbfilme, Fotografien und Dokumente –, spiegeln seine Faszination für die Wissenschaft wider aber auch sein Bedürfnis, das Staunen über die Tierwelt, die unsere Welt bewohnt, zu teilen. 29.10.2022 bis 12.02.2023

Fotostiftung Schweiz

Grüzenstrasse 45, Winterthur, +41 52 234 10 30, fotostiftung.ch
Peter Knapp. Mon temps. Die Demokratisierung der Mode und die Befreiung des Körpers – Prêt-à-Porter statt Haute Couture – spiegelt sich in Knapps Gestaltungsideen ebenso wie in seinen eigenen dynamischen Aufnahmen. 29.10.2022 bis 12.02.2023

Galerie Adrian Bleisch

Schmiedgasse 4, Arbon, +41 71 446 38 90, galerieableisch.ch
Pegasus. 02.12.2022 bis 25.01.2023

Galerie am Gleis

Bahnhofstrasse 77, 9240 Uzwil, 071 571 30 20, galerieamgleis.ch
Daniela Sprenger & Paola Walter / Fabulas. 26.11.2022 bis 18.12.2022

Galerie Paul Hafner (Lagerhaus)

Davidstrasse 40, St.Gallen, +41 71 223 32 11, paulhafner.ch
Appenzell In-and-out. Mit Werken von Ueli Alder, H.R. Fricker & Stefan Inauen. 09.09.2022 bis 22.12.2022

Galerie Stellwerk

Ächelistrasswe, Heerbrugg, galerie-stellwerk.ch
Erika Bucher-Caduff. Bunte Emotionen. 25.11.2022 bis 04.12.2023

Galerie Textilaltro

Oberseestrasse 10, Rapperswil, 058 257 45 31, ost.ch/textilaltro
EOS – Egger, Orgiu, Schlegel. Hanna Egger: A Sense of Matter: eine (etwas andere) Materialrecherche, Nina Orgiu: Just be that princess, Martin Schlegel: GeSchichten. 24.10.2022 bis 16.12.2022

Galerie.Z

Landstrasse 11, Hard, +43 650 648 20 20, galeriepunktz.at
Lorenz Helfer und Freunde. Arbeiten von Christine Lederer, Martina Feichtinger, Amrei Wittwer, Sophie Thelen, Linus Barta, Gernot Riedmann, Matthias Guido Braudisch und Lorenz Helfer. 24.11.2022 bis 07.01.2023

Gewerbemuseum Winterthur

Kirchplatz 14, Winterthur, François Chalet – Short Stories. Verspielt, charmant, humorvoll – François Chalet kreiert mit unverkennbarer visueller Handschrift Geschichten, die ihren erzählerischen Raum in unterschiedlichen Kontexten finden. 23.09.2022 bis 08.01.2023

Haus Appenzell

St.Peterstrasse 16, Zürich, +41 44 217 83 30, hausappenzell.ch
Alles nur Theater? Von Papierpuppen, Marionettenbühnen und Wohnzimmeropern. 28.10.2022 bis 29.04.2023

Haus zur Glocke

Seestrasse 91, Steckborn, hauszurglocke.ch
Können wir verschwinden? Johanna Bossart, Zürich, Bettina Carl, Zürich, Esther Schena, Zürich, Caroline Singeisen, Biel. 19.11.2022 bis 10.12.2023

Hiltibold / Plattform für aktuelle Kunst

Goliathgasse 15, St.Gallen, hiltibold.ch
Annina Arter & Michaela Müller. 15.12.2022 bis 10.01.2023
Martina Morger & Morena Barra. 24.11.2022 bis 13.12.2022

Kulturraum S4 in der Kantonsbibliothek Vadiana

Notkerstrasse 22, St.Gallen, 058 229 21 50, sg.ch/kultur
Tine Edel und Barbara Signer: Cose della vita. Barbara Signer und Tine Edel haben in der Atelierwohnung des Kantons
St.Gallen in Rom während je drei Monaten gelebt und gearbeitet. Die Ausstellung nimmt sich diesen Aufenthalt zum Ausgangspunkt. 10.11.2022 bis 11.12.2022

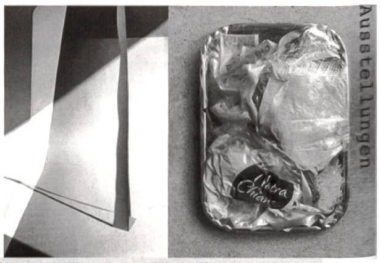

Cose della vita – Tine Edel und Barbara Signer

Es sind die Dinge des Lebens, die Tine Edel und Barbara Signer sehen, denen sie nachgehen, die sie einfangen und sichtbar machen. Die Aufmerksamkeit richten sie dabei auf das scheinbar Unbedeutende und Nebensächliche, auf das, was man im Vorübereilen übersieht oder gar vergessen hat. Beide haben in der Atelierwohnung des Kantons St.Gallen in Rom während je drei Monaten gelebt und gearbeitet. Die Ausstellung nimmt sich diesen Aufenthalt zum Ausgangspunkt und gibt Einblick in das, was aus ihrem Schaffen in der Ewigen Stadt entstanden ist.

Ausstellung bis 11. Dez., Kulturraum S4 Kantonsbibliothek Vadiana St.Gallen. sg.ch/kultur

Kunst Halle Sankt Gallen

Davidstrasse 40, St.Gallen, 071 222 10 14, k9000.ch
Milo Rau – Warum Kunst? Der Regisseur und Autor Milo Rau erhält für seine bedeutsamen und international beachteten Arbeiten den Grossen Kulturpreis der St.Gallischen Kulturstiftung. Anlässlich der Verleihung findet in der Kunst Halle eine Ausstellung zu seinem Schaffen statt. 17.11.2022 bis 18.12.2022

Kunst im Foyer

Hauptstrasse 20, Bronschhofen, stadtwil.ch
Corina Schleuniger: Femmes Fatales. Jedes ihrer Werke drückt ihre Wünsche und Gefühle aus, oft dargestellt durch klare Linien und Symbole. Die meisten Objekte zeigen Frauen, welche ein Selbstportrait darstellen. So erzählt Corina Schleuniger ihre eigene Geschichte. 15.09.2022 bis 15.12.2022

Kunst Museum Winterthur | Beim Stadthaus

Museumstrasse 52, Winterthur, 052 267 51 62, kmw.ch
Christoph Rütimann. Handlauf Kunst Museum Winterthur und weitere Welten. Rütimanns Schaffen reicht von Performances über Klang-, Text-, Foto- und Videoarbeiten bis hin zu klassischen Ausdrucksmitteln wie Zeichnung, Malerei und Skulptur. 29.10.2022 bis 19.03.2023

Kunst Museum Winterthur | Reinhart am Stadtgarten

Stadthausstrasse 6, Winterthur, 052 267 51 62, kmw.ch
Checkmate – Spiel der Könige. Herrscherminiaturen des Frühbarock. Die Ausstellung Checkmate – Spiel der Könige thematisiert das Repräsentationsbedürfnis der Mächtigen anhand erlesener Miniaturen aus Frankreich, England und Spanien aus dem reichen Fundus der Miniaturensammlung. 08.10.2022 bis 12.02.2023
Di passaggio – Italienische Miniaturbildnisse des Klassizismus. Die Ausstellung Di passaggio präsentiert eine konzise Auswahl von Miniaturen italienischer Künstler des Klassizismus aus dem reichen Fundus der Miniaturensammlung, ergänzt durch ausgewählte Leihgaben. 12.03.2022 bis 12.02.2023
Kunst und Krieg. Von Goya bis Richter. Der Krieg gehört zu den ältesten und eindringlichsten Erfahrungen der Menschheit – und ebenso alt ist seine bildliche Darstellung. Die Ausstellung zeigt eine Auswahl hochkarätiger Kunstwerke von der Renaissance bis in die Gegenwart. 08.10.2022 bis 12.02.2023

Kunst(Zeug)Haus

Schönbodenstrasse 1, Rapperswil-Jona, +41552202080, kunstzeughaus.ch
Acht Räume. Werke aus der Sammlung. Mit Werken von Judith Albert, Maya Bringolf, Renate Buser, Rita Ernst, Clare Goodwin, Marguerite Hersberger, Zilla Leutenegger und Ilona Ruegg. 20.03.2022 bis 02.04.2023
Ausstellung im Seitenwagen Natacha Donzé. Donzé fügt Fragmente kommerzieller, institutioneller und politischer Gebilde hierarchielos in ihre Werke ein und dekonstruiert so Machtstrukturen. Im «Seitenwagen» stellt sie neue Werke vor, in denen sie Malerei und Siebdruck miteinander verflicht. 21.08.2022 bis 29.01.2023
IG Halle: Wild. Mit Werken von: Sandro Livio Straube, Andy Warhol, GislerGähwiler, Robert Bösch, Ingrid Käser, Georges Wenger, Noah di Bettschen. 04.12.2022 bis 05.02.2023

Anzeigen

Anzeigen

The Bigger Picture: Design – Frauen – Gesellschaft

Frauen haben zur Entwicklung des modernen Designs entscheidende Beiträge erbracht. Trotzdem wurden ihre Leistungen lange nicht angemessen gewürdigt. Die Schau macht das Schaffen von Designerinnen über einen Zeitraum von 120 Jahren sichtbar und eröffnet ein Forum für eine zeitgenössische und zukunftsgerichtete Diskussion, in der nicht nur die Leistungen von Frauen und die sozialen Dimensionen des Gestaltens im Zentrum stehen, sondern ebenso die Frage, wie wir unsere Welt inklusiver und vielfältiger gestalten können.

Ausstellung 14. Mai 2023, Gewerbemuseum Winterthur. gewerbemuseum.ch

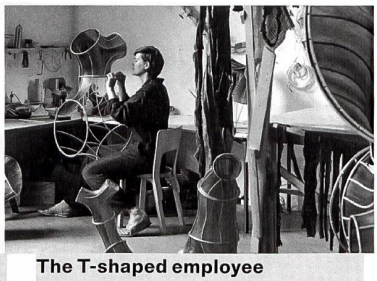

The T-shaped employee

Mit {F_x Office} Selini Demetriou: «sometimes they will remain quiet when talking to them through the intercom, or say some-thing about a massage, or about cleaning the windows. And then you will have them roaming through the corridors of the house..Thelma, is that you?» Oft schweigen sie, wenn man sich über die Gegensprechanlage meldet, oder sie nuscheln etwas von einer Massage oder vom Putzen der Fenster. Und dann streifen sie durch die Flure des Hauses ... Thelma, bist du's?

Ausstellung bis 15. Dezember, Finissage am 15. Dezember, 19 Uhr, Auto Ex-Nextex St.Gallen. autosg.ch

Kunsthalle Vebikus

Baumgartenstrasse 19, Schaffhausen, +41 52 625 24 18, vebikus-kunsthalle-schaffhausen.ch
Aufgetaucht. Daniele Bünzli, Ueli Etter, Thomas Grandy, Katharina Haller, Andreas Helbling, Christine Senne, Conrad Steiner, Marianne Weber, Markus Wetzel. 29.10.2022 bis 18.12.2022

Kunsthalle Wil

Grabenstrasse 33, Wil SG, kunsthallewil.ch,
Huber.Huber: Die Route wird neu berechnet. Bekanntheit erlangten sie durch ihre Collagen und Zeichnungen, sie haben aber auch mit Installationen und skulpturalen Werken von sich reden gemacht. Stets mit einem poetisch-ästhetischen Anspruch sowie einer Nuance Ironie und Skurrilität. 06.11.2022 bis 18.12.2022

Kunsthalle Winterthur

Marktgasse 25, Winterthur, +41 52 267 51 32, kunsthallewinterthur.ch
I, Artist. Mit Beitragen von Gregory Tara Hari & Céline Brunko, Jos Näpflin, Nusser Glazova, Johanna Müller, Jason Rohr. 27.11.2022 bis 22.01.2023

Kunsthaus Glarus

Im Volksgarten, Glarus, +41 55 640 25 35, kunsthausglarus.ch
Kunstschaffen Glarus 2022 (A-L). Seit vielen Jahren bietet das Kunsthaus Glarus den Kunstschaffenden aus der Region oder mit einem Bezug zum Kanton Glarus die Möglichkeit, ihre Werke in einer Ausstellung zu zeigen. 11.12.2022 bis 05.02.2023
Sammlung: Greta Leuzinger. In unserer zweiten Sammlungsausstellung, die einen spezifischen Aspekt aus dem Einzelwerk einer:s in unseren Sammlungen befindlichen Künstler:innen vorstellt, zeigen wir einen grossen Teil des druckgrafischen Werks von Greta Leuzinger. 04.09.2022 bis 05.02.2023

Kunsthaus KUB

Karl-Tizian-Platz, Bregenz, +43 5574 485 94 0, kunsthaus-bregenz.at
Anna Boghiguian. Period of Change. Ihre Installationen sind einprägsam und unverkennbar. Es bilden sich Szenen und Gruppen räumlicher Bilder, die als schwebende Mobiles von der Decke hängen oder als miniaturisierte Bühnenarrangements oder verdichtete Szenografien auf dem Boden stehen. 22.10.2022 bis 22.01.2023
Lois Weinberger. Mobiler Garten. Mit seinen Landschaftsarbeiten hat Lois Weinberger (1947-2020) die Debatte zu Kunst und Natur bis heute maßgeblich mitbestimmt. Seit April 2021 wächst sein Mobiler Garten auf dem KUB Platz. 01.05.2021 bis 31.12.2022

Kunsthaus Rapp

Toggenburgerstrasse 139, Wil SG, +41 71 923 77 44, kunsthaus-rapp.ch
Sylvia Bühler – Heimat, wo das Herz ist. Sylvia Bühler hat sich in den letzten 2 Jahren sehr intensiv mit der Weiterentwicklung der modernen Brauchtumsmalerei beschäftigt und eine eigenständige neue Stil- und auch Maltechnik entwickelt. 13.11.2022 bis 15.12.2022

Kunstmuseum Appenzell

Unterrainstrasse 5, Appenzell, 071 788 18 00, kunstmuseumappenzell.ch
Collecting: revisited. «Der Welt viel tiefe Welten». Ein Cross-Universum, in dem zwei Ausstellungen miteinander existieren und kommunizieren. Die Hommage an Robert Walsers «Räuber», ein Langzeitprojekt von Engeler und Heilek, bildet den Kern der Doppelausstellung. 06.11.2022 bis 05.03.2023

Kunstmuseum Chur

Bahnhofstrasse 35, Chur, +41 81 257 28 70, buendner-kunstmuseum.ch
Grafik des Expressionismus. Thematisch umkreisen die Arbeiten das Spektrum menschlicher Existenz zwischen Grossstadtleben und Naturidylle, zeigen Parks und Cafés, Varieté und Tanz ebenso wie Landschaften, Eisenbahnunglücke und Szenen der Nacht. 18.06.2022 bis 11.12.2022
Jahresausstellung der Bündner Künstler:innen. Die Jahresausstellung bietet dem Publikum die einmalige Möglichkeit, einen Überblick über das aktuelle Kunstschaffen im Kanton zu gewinnen. 11.12.2022 bis 29.01.2023
Olga Titus. Kunstpreis Bündner Kunstverein 2022. Olga Titus' Bilder aus bedruckten Pailletten, Installationen und Videoarbeiten schaffen einen einnehmenden Kosmos aus Bollywood-Ästhetik, Folklore, Popkultur und Computerspiel-Welten. 11.12.2022 bis 29.01.2023
Sockelgeschichten. Das Bündner Kunstmuseum macht in der Ausstellung «Sockelgeschichten» die Skulptur zum Thema. Die Schau mit Werken aus der Sammlung dokumentiert, wie dehnbar und breit der Skulpturenbegriff heute ist. 18.06.2022 bis 11.12.2022

Kunstmuseum Liechtenstein mit Hilti Art Foundation

Städtle 32, Vaduz, +423 235 03 00, kunstmuseum.li
Candida Höfer. Liechtenstein. 30.09.2022 bis 10.04.2023
Im Kontext der Sammlung: Brian O'Doherty Phases of the Self. Die Ausstellung thematisiert das Schaffen des 1928 geborenen, in New York lebenden irisch-amerikanischen Künstlers, Kunstkritikers und Schriftstellers Brian O»Doherty, der 1976 im Kunstmagazin Artforum den Begriff des «White Cube» prägte. 02.09.2022 bis 15.01.2023

Kunstmuseum Ravensburg

Burgstrasse 9, Ravensburg, +49 (0)751 82 810, kunstmuseum-ravensburg.de
Carl Lohse – Ein Maler des Expressionismus. Der in Hamburg geborene Maler Carl Lohse (1895–1965) schuf nach dem Ersten Weltkrieg ein ebenso kompromissloses wie markantes expressionistisches Werk und zählt zu den lang übersehenen Ausnahmefiguren der Kunstgeschichte. 19.11.2022 bis 05.03.2023
Von Angesicht zu Angesicht. Zwei süddeutsche Sammlungen im Dialog. Schwerpunkt bilden Landschafts- und Aktdarstellungen der Künstlergruppe Brücke, von Karl Schmidt-Rottluff, Max Pechstein, Otto Mueller und Ernst Ludwig Kirchner, Porträts von Alexej von Jawlensky & Arbeiten von R. Delaunay, H. Campendonk und C. Rohlfs. 19.11.2022 bis 25.06.2023

Kunstmuseum St.Gallen

Museumstrasse 32, St.Gallen, kunstmuseumsg.ch
Alexander Hahn. Memory of Light – Light of Memory. Hahn ist in den elektronischen und digitalen Medienkünsten in Europa und Amerika zuhause. Ereignisse aus seinem Leben, aus Geschichte, Kunst und Wissenschaft verwandelt er in Videokunst und benutzt dazu die inneren Welten von Erinnerung und Traum. 29.10.2022 bis 02.04.2023
Grace Schwindt. Defiant Bodies. Die Plastikerin und Performancekünstlerin verwendet für ihre Installationen raumgreifende Bühnenbilder mit theatralischen Elementen, skulpturalen Kostümen und Requisiten, die sich auf einen spezifischen Ort oder Schauplatz beziehen. 16.09.2022 bis 05.02.2023
Perfect Love. Von Liebe und Leidenschaft. Liebe und Leidenschaft in der Kunst – auf der Suche nach Vollendung. Ob galant oder begehrlich, romantisch oder erotisch, die Liebe hat in der Kunst vielfältig Ausdruck gefunden und war seit jeher Antrieb und Herausforderung kreativen Schaffens. 09.04.2022 bis 14.05.2023
Sammlungsausstellung: Schlaglichter & Schwergewichte. Schlaglichtartig präsentieren kohärente Werkgruppen verschiedene Motivkreise und verschiedene Stile aus verschiedenen Epochen, und schwergewichtig bekommen liebgewordene Hauptwerke wieder den ihnen zustehenden Platz. 21.05.2022 bis 31.12.2023

Kunstmuseum Thurgau – Kartause Ittingen

Warth,
Javier Téllez – Das Narrenschiff. Ein facettenreiches Sinnbild, das stereotype Vorstellungen rund um die Themen Normalität und Abweichung von Normen offenlegt und befragt. 04.09.2022 bis 17.12.2022
Josef Hofer – Ein Lebenswerk. Das erstaunliche Schaffen des Künstlers. Josef Hofer gehört zu den wichtigsten Aussenseiterkünstlern, die in den letzten Jahren die Aufmerksamkeit des Kunstpublikums gefunden haben. 10.07.2022 bis 18.12.2022

Kunstraum

Bodanstrasse 7 a, Kreuzlingen, kunstraum-kreuzlingen.ch
20 Fragen an... Kunst persönlich. Videoportraits und Interviews von Jeremias Heppeler mit Thurgauer Kulturschaffenden. 17.09.2022 bis 31.12.2022
Oeuvre complete – Richard Tisserand. Achtung: Das ist keine Retrospektive. Aber ein Abschied. 17 Jahre lang hat Richard Tisserand den Kunstraum Kreuzlingen kuratiert. Eigensinnig und weitläufig, experimentell und aufregend. 17.09.2022 bis 31.12.2022
Oeuvre complete – Richard Tisserand. Achtung: Das ist keine Retrospektive. Aber ein Abschied. 17 Jahre lang hat Richard Tisserand den Kunstraum Kreuzlingen kuratiert. Eigensinnig und weitläufig, experimentell und aufregend. 17.09.2022 bis 31.12.2022

Kunstraum Dornbirn

Jahngasse 9, Dornbirn, +43 5572 550 44, kunstraumdornbirn.at
Hier und Jetzt. Wien Skulptur. Skulpturen, Plastiken, Wandobjekte und installative Arbeiten von internationalen, in Wien lebenden Künstler:innen zeigen in dem spannenden Wechselspiel, was zeitgenössische Skulptur aktuell verhandelt und sein kann. 18.11.2022 bis 12.02.2023

Kunstverein Friedrichshafen

Buchhornplatz 6, Friedrichshafen, +49 7541 21950, kunstverein-friedrichshafen.de
Grafikmarkt. 26.11.2022 bis 11.12.2022

Militärkantine

Kreuzbleicheweg 2, St.Gallen, +41 71 279 10 00, militaerkantine.ch
Andi Gut: Ausblicke 2022. In der Ausstellung weist Andi Gut weit über das Thema der Aussichten hinaus, welche er mit Bergen oder Gewässern malt. So finden auch abgründige Elemente ihren Platz, die zeitlich und räumlich unsere Bodenseeregion überstrahlen. 17.09.2022 bis 30.04.2023

MoE Museum of Emptiness

Haldenstr. 5, St.Gallen, museumoe.com
Museum der Leere. Das Museum der Leere erweitert das kulturelle Angebot um ein Angebot weniger. Die Räumlichkeiten stehen für Kulturschaffende aller Sparten offen.

Lassen Sie uns
goldige Zeiten einläuten

Hinterlassen Sie an den Festtagen einen glänzenden Eindruck in ihrem Umfeld. Gold-, Silber- und Bronze-Druck können Sie bei uns, dank neuster Digitaldrucktechnologie, auch in Kleinauflagen produzieren.

Sie möchten sich selbst ein Bild davon machen? Wir präsentieren Ihnen gerne unseren Druckmuster sowie passende Materialien. Rufen Sie uns an – gerne beraten wir Sie persönlich und verhelfen Ihnen zum gewünschten Erfolg.

NiedermannDruck AG | Letzistrasse 37 | 9015 St. Gallen | +41 71 282 48 80 | info@niedermanndruck.ch | niedermanndruck.ch

Museum für Lebensgeschichten

Im Hof Speicher, Zaun 5-7, Speicher, 071 343 80 80, museumfuerlebensgeschichten.ch
Hansjörg Rekade – Der Kunst in mancher Hinsicht verpflichtet. Als Grafiker, als Cartoonist, als Künstler konnte er sichtbar werden lassen, was ihm an kreativem Potenzial geschenkt ward. Als politisch aktiver Mensch war es ihm eine Herzensangelegenheit, die Stimme zu erheben für die Sache der Kunst und Kultur. 20.03.2022 bis 11.12.2022

Museum Herisau

Platz, Herisau, 079 377 34 43, museumherisau.ch
Grigoletti – Tanner – Zülle . Malen in der Krisenzeit. Die kleine Werkschau lädt dazu ein, drei heute kaum mehr bekannte einheimische Künstler mit speziellen Biografien neu zu entdecken. 03.11.2022 bis 30.12.2022

Museum im Lagerhaus

Davidstrasse 44, St.Gallen, museumimlagerhaus.ch
Dialogausstellung KörperBilder. Sinnliche Frauenbildnisse, ambivalente Reflexionen der Selbstwahrnehmung, gebrochene Körperlichkeit, Überspitzung des Sexuellen wie auch eine ironische Auseinandersetzung mit der erotischen Reduktion des Weiblichen. 01.09.2022 bis 26.02.2023
Lene Marie Fossen – Human. Die Ausstellung Lene Marie Fossen – Human zeigt erstmals die dringlichen Selbstporträts der norwegischen Fotografin Lene Marie Fossen (1986–2019) ausserhalb Skandinaviens. 01.09.2022 bis 26.02.2023

Museum kunst + wissen

Museumsgasse 11, Diessenhofen, +41 52 533 11 67, diessenhofen.ch
Regina Masuhr – Flowing Roses. Papierarbeiten und Fotografien. 09.10.2022 bis 26.03.2023
Senol Tatli – Lightful Shadows. Papierschnitte. 09.10.2022 bis 26.03.2023

Museum Rosenegg

Bärenstrasse 6, Kreuzlingen, 0716728151, museumrosenegg.ch
Marianne Jost-Schäffeler – unverkennbar anders. Das Repertoire umfasst verschiedenste Arbeitstechniken: Weben, Malen, Zeichnen oder Schmieden. Die Ausstellung zeigt eine bunte Auswahl ihrer Kunst: von Wandteppichen, Skulpturen und Bildern bis hin zu handgemachten Schmuckstücken. 02.10.2022 bis 08.01.2023

Museum zu Allerheiligen

Klosterstrasse 16, Schaffhausen, +41 52 633 07 77, allerheiligen.ch
Ernte 22. Die jurierte Ausstellung ist ein überregional beachtetes Forum für zeitgenössische Kunst in Schaffhausen. Sie gibt Kunstschaffenden mit Bezug zu Schaffhausen die Chance, ihre neusten Werke einer breiten Öffentlichkeit vorzustellen. 30.10.2022 bis 26.02.2023
Faszinierende Vielfalt – vielfältige Faszination. 200 Jahre Naturforschende Gesellschaft Schaffhausen. In einer Kabinettausstellung zum Jubiläum wird ihre Geschichte anhand prominenter Persönlichkeiten und ihres Wirkens dargestellt. 26.02.2022 bis 04.12.2022

Oxyd – Kunsträume

Untere Vogelsangstrasse 4, Winterthur, 052 316 29 20, oxydart.ch
Expanded Cinema: Alice Bucknell, Fröhlicher-Bietenhader, Pifragile. Eine Kollaboration mit den Internationalen Kurzfilmtagen Winterthur. In unseren Räumlichkeiten ist eine Ausstellung zu sehen mit audiovisuellen Werken ausgewählter Künstler:innen. 09.11.2022 bis 18.12.2022

Point Jaune Museum

Linsebühlstrasse 77, St.Gallen, +41 71 222 14 91, postpost.ch
Collection permanente. Le musée éduque de manière ludique; c'est un lieu d'initiation sans obligation. Les dispositifs de conservation s'améliorent et le musée devient un véritable laboratoire où les techniques de travail ne cessent d'évoluer. 08.09.2022 bis 07.09.2023

Rab-Bar

Trogen, rab-bar.ch
Kunstbar. Das Seifenmuseum St.Gallen zu Gast in Trogen. 25.11.2022 bis 13.01.2023

Reinart Galerie

Laufengasse 17, Neuhausen am Rheinfall, galeriereinart.ch
Hans Bach. 27.11.2022 bis 19.02.2023

Schloss Dottenwil

Dottenwil, Wittenbach, +41 71 298 26 62, dottenwil.ch
Rahel Flückiger. Hôtel la pleine conscience, la suite. Verlassene Gebäude ziehen seit jeher die Aufmerksamkeit von Rahel Flückiger an. Die Atmosphäre des Stillstands hält sie mit angefertigten Figuren, welche auf ausgearbeiteten Bildwelten verweilen, fest. 22.10.2022 bis 10.12.2022

Schloss Wartegg

von Blarer-Weg 1, Rorschacherberg, 071 858 62 62, wartegg.ch
Patrick Benz. Kunst im Schloss. Werke des Ostschweizer Bildhauers Patrick Benz. Inspiriert vom Ort und getragen vom Zeitgeist bespielt er für ein Jahr die öffentlichen Räume des Schlosses mit Holzschnitten, Cyanotypien und weiteren künstlerischen Eingriffen. 02.07.2022 bis 30.06.2023

Sitterwerk

Sittertalstrasse 34, St.Gallen, +41 71 278 87 09, sitterwerk.ch
OK Computer – Sprachen der Ordnung. Die Ausstellung führt Positionen zusammen, die das Thema des Benennens und Ordnens durch Sprache verhandeln: von persönlichen Ordnungsstrategien zu Technikutopien und Versuchen, das Vokabular für den Katalog von Rechnern schreiben zu lassen. 30.10.2022 bis 05.02.2023

Stadtgalerie Baliere

Am Kreuzplatz, Frauenfeld, baliere-frauenfeld.ch
Werner Gunterswiler: Aus dem Leben geschnitten – zu Leben geformt. 10.11.2022 bis 04.12.2022

Städtische Wessenberg-Galerie

Wessenbergstraße 43, Konstanz, 0049(0)7531/900 921, konstanz.de
Cornelia Simon-Bach. In den Träumen wohnen. Faszinierendes Werk einer unterschätzten Künstlerin. 17.09.2022 bis 08.01.2023

Stadtmuseum Wil

Marktgasse 74, Wil, stadtmuseum-wil.ch
Georg Rimensberger, Grafiker, Künstler, Heraldiker, Historiker, 1928-1998. Er war Grafiker, der noch heute (meist aber unbekannt) in der Öffentlichkeit präsent ist, war Künstler, dessen Werke in vielen Privathäusern zu sehen sind und daneben Heraldiker und Historiker. Rimensbergers Werk und sein Leben sind die Ausstellung. 30.09.2022 bis 30.06.2023

Textilmuseum

Vadianstrasse 2, St.Gallen, textilmuseum.ch
«gut» – Der Anfang ist weisses Gold. Geschichten der Sanktgaller Tuchherstellung 1250 bis Bignik. 22.04.2022 bis 29.01.2023
8. Europäische Quilt-Triennale. Das Textilmuseum St.Gallen zeigt fünfzig Art Quilts aus 15 Nationen. Die Arbeiten reflektieren gesellschaftliche Themen wie «Black Lives Matter» oder die Pandemie und ihre Folgen. 07.10.2022 bis 10.04.2023

Vorarlberg Museum

Kornmarktplatz 1, Bregenz, vorarlbergmuseum.at
Auf eigene Gefahr. Vom riskanten Wunsch nach Sicherheit. Sicherheit hat in erster Linie mit Vertrauen zu tun – früher in den lieben Gott, heute in den Staat. Wie sicher fühlen Sie sich? Begeben Sie sich durch diese Ausstellung ... Auf eigene Gefahr. 29.05.2021 bis 01.03.2023
Marko Zink: Mauthausen – Die Tilgung von Erinnerung. Mit dem Medium der analogen Fotografie nähert sich der aus Vorarlberg stammende und in Wien lebende Künstler Marko Zink (* 1975) dem Grauen des Holocaust an. Motiv ist Mauthausen – Ort und Synonym für die Auslöschung zehntausender Menschen. 16.12.2022 bis 16.04.2023
Was uns wichtig ist. Herausforderung Kulturerbe. Das Kulturerbe ist nicht mehr von der Tradition vorgegeben, es muss immer neu ausgehandelt werden, will es möglichst inklusiv und damit identitätsstiftend sein. Einen Beitrag zu dieser Debatte liefern zahlreiche Künstler*innen in der Ausstellung. 02.12.2022 bis 16.04.2023

Würth Haus

Churerstrasse 10, Rorschach, Anne Hauser – Naturstücke. Sammlung Würth und Leihgaben. Diese Stille findet sie in der Natur und dort im weitesten Sinne in der Landschaft, die sie in Serien zu den Themen Wasser, Luft, Erde und Steine aufgreift. Die «Naturstücke», entstanden in den letzten beiden Dekaden. 16.06.2022 bis 04.06.2023

XaoX-Art

Langgasse 16, St.Gallen, xaoxart.ch.
XaoX-Art: By Bobby Moor. Ein Delirium im Wachzustand, geäussert mit allen Sinnen. Gebündelt das Leben, in Schüben, in Schlaufen, in Pirouetten, in Albträumen und auf langen Strecken in tiefsten Abgründen.

Zeughaus Teufen

Zeughausplatz 1, Teufen, 071 335 80 30, zeughausteufen.ch
anSammlung. Eine Art Epilog. Am Übergang zur neuen Museumsleitung besteht die Absicht, die Sammlung auszusortieren, zu verdichten und in einer Ausstellung mit dem Arbeitstitel anSammlung zu präsentieren. 30.11.2022 bis 31.03.2023

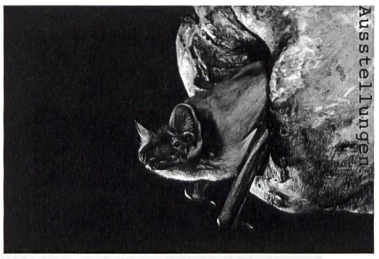

Fledermäuse: neue Sonderausstelllung

In grosser Vielfalt beleben sie den Nachthimmel, seit jeher umgibt sie eine geheimnisvolle Aura: die Fledermäuse. Mit 30 verschiedene Arten sind sie die artenreichste einheimische Säugetiergruppe. Flugvermögen, Echoortung, Wochenstuben oder der Winterschlaf sind nur einige ihrer faszinierenden Eigenarten. Die Sonderausstellung «Fledermäuse – geheimnisvoll, faszinierend, schützenswert» zeigt auf, welche Ansprüche Fledermäuse an ihre Lebensräume stellen und wie zu ihrem Schutz beigetragen werden kann.

Ausstellung bis 5. Februar, Naturmuseum Thurgau Frauenfeld. naturmuseum.tg.ch

Weitere Ausstellungen

Alte Fabrik

Klaus-Gebert-Strasse 5, Rapperswil, +41 55 225 74 74, alte-fabrik.ch
Designpreis 2022 / 2023. Alle zwei Jahre präsentiert die Alte Fabrik junges Schweizer Designschaffen aus den Bereichen Industrie-, Interior/Möbel-, Produkt- und Mode/Textildesign. 2022/23 wird der Anlass zum sechsten Mal durchgeführt. 19.11.2022 bis 15.01.2023

Appenzeller Volkskunde-Museum

Dorf, Stein, 071 368 50 56, appenzeller-museum.ch
Geschnitztes Appenzeller Brauchtum. Eine bedeutende, wenngleich weniger bekannt künstlerische Tradition. 16.06.2022 bis 22.01.2023

Arenenberg – Napoleonmuseum Thurgau

Napoleonmuseum Thurgau, Salenstein, napoleonmuseum.tg.ch
Arenenberger Gartenwelt. Das Schloss ist umgeben von malerischen Parks und Gartenanlagen. 06.04.2022 bis 31.12.2022

Bibliothek Hauptpost

Gutenbergstrasse 2, St.Gallen, 058 229 09 90, bibliosg.ch
Die schönsten Bücher aus der Schweiz, Deutschland und Österreich. Die 63 Preisträger wurden aufgrund hervorragender Leistungen in der Buchgestaltung und -produktion prämiert und bringen die zeitgenössischen Tendenzen in der Buchgestaltung zum Ausdruck. 11.11.2022 bis 10.12.2022

Bodensee-Naturmuseum

Hafenstraße 9, Konstanz, 07531/900 915, konstanz.de
Vogel-Alltag in Konstanz. Aus dem Fotoalbum von Blässhuhn, Spatz & Co. 21.03.2022 bis 05.03.2023

Botanischer Garten

Stefanshornstrasse 4, St.Gallen, stadt.sg.ch
Einheimische Gehölze im Winterzustand. Kleine Ausstellung mit 60 einheimischen Arten vor dem Tropenhaus. 04.12.2022 bis 26.02.2023

Dornier Museum

Claude-Dornier-Platz 1, Friedrichshafen, dorniermuseum.de
Game changer. 100 Jahre Dornier Wal. Der Name der Ausstellung ist Programm: Die aufregende Geschichte der Pionierleistungen, Rekorde und Expeditionen des Dornier Wal werden in der neuen Sonderausstellung mit Zeitdokumenten und Exponaten erlebbar: spielerisch, interaktiv, analog und virtuell. 11.11.2022 bis 31.07.2023
Rennfieber – Die Erlebnisausstellung. Boliden aus verschiedenen Rennserien, ein Profi-Rennsimulator, mehrere Carrera-Rennbahnen und RC-Rennautos sowie ein Boxenstopp mit Reifenwechsel sorgen für jede Menge Unterhaltung. 10.01.2021 bis 21.12.2022

Figurentheater-Museum & Figurentheater

Oberdorfstrasse 18, Herisau, 079 449 67 46, figurentheatermuseum.ch
König, Sturm und Zauberpferd. 30 Jahre lang erfreuten die «Schaffhauser Marionetten» von Monique und Hermann Ammann das Publikum mit ihren Spielen, bis 2006 der Vorhang endgültig fiel. 01.06.2022 bis 30.04.2023

Gewerbemuseum Winterthur

Kirchplatz 14, Winterthur,
Material-Archiv. Dauerausstellung. Ob Glas, Metall, Holz, Papier, Kunststoff, Gesteine, Keramik, Farbpigmente, Textilien oder auch Leder – das permanent eingerichtete Material-Archiv ist ein interaktives Labor für Materialrecherchen. 01.01.2022 bis 31.12.2022
The Bigger Picture: Design – Frauen – Gesellschaft. Aktuell rücken weltweit Ausstellungen das gestalterische Werk von Frauen und ihr Wirken ins Rampenlicht und erzählen die Geschichte des Designs anders. Gleichzeitig lancieren Museen kritische Aufarbeitungen der eigenen Sammlungspraxis. 25.11.2022 bis 14.05.2023

Historisches Museum Bischofszell

Marktgasse 4, Bischofszell,
Weihnachtsausstellung. Alfred Dünnenberger sammelt seit Jahren seltene Gegenstände und Zeitdokumente rund um Weihnachten. Darunter befinden sich Raritäten wie Adventskalender, Nikoläuse, Engel, Christbaumschmuck und Krippen. 25.11.2022 bis 29.01.2023

Historisches und Völkerkundemuseum

Museumstrasse 50, St.Gallen, 071 242 06 42, hvmsg.ch
50 Jahre Mummenschanz. Die Ausstellung. 50 Jahre ist die Truppe nun schon unterwegs – auf Bühnen rund um die Welt – und begeistert das Publikum. Sie feiert das Jubiläum mit einer grossen Tournee, einem Buch und einer Briefmarke und lässt das HVM mitfeiern. 14.04.2022 bis 08.01.2023

Hongler Kerzenladen

Bahnhofstr. 25, Altstätten, ++41 (0) 71 788 44 44, hongler-kerzen.ch
Adventsausstellung «Freude am Licht». Auch dieses Jahr ergänzen wir in den Monaten November und Dezember unser Ladensortiment mit einer grossen Weihnachtsausstellung sowie einem Kiloverkauf auf unserer Warenrampe. Wer möchte, kann auch das Kerzenziehen und das Kerzencafé besuchen. 02.11.2022 bis 22.12.2022

Jüdisches Museum

Schweizerstrasse 5, Hohenems, +43 5576 739 89 0, jm-hohenems.at
«Ausgestopfte Juden?» Geschichte, Gegenwart und Zukunft Jüdischer Museen. Weltweit gibt es über 120 jüdische Museen. Dabei ist die Definition des Adjektivs in ihren Bezeichnungen keinesfalls einheitlich. Die Ausstellung will sich dem Kern der Existenz dieser Museen annähern: ihren Sammlungen, also dem «was bleibt». 26.06.2022 bis 19.03.2023
Dauerausstellung und Jüdisches Viertel. Entdecken Sie unbekannte Seiten des jüdischen Alltags und der jüdischen Geschichte im Jüdischen Museum und im Jüdischen Viertel von Hohenems, mit seinem einzigartigen Ensemble von der Synagoge bis zur unlängst sanierten jüdischen Schule. 01.01.2022 bis 31.12.2022

Küefer-Martis-Huus

Giessenstrasse 53, Ruggell, +41 423 371 12 66, kmh.li
Durchforsten. Auf der Suche nach dem idealen Wald. Mit der Ausstellung wollen wir ein Bewusstsein für dieses wichtige Ökosystem schaffen und in Zusammenarbeit mit Förstern und Fachleuten aus der Praxis Einblicke in aktuelle Fragen des Umgangs mit unseren Wäldern öffnen. 27.05.2022 bis 18.12.2022

Kunstmuseum Thurgau – Kartause Ittingen

Warth,
Hinter Mauern – Fotografie in psychiatrischen Einrichtungen 1880-1935. Historische Fotografien aus zehn psychiatrischen Einrichtungen der Schweiz geben Einblicke in das Leben hinter Anstaltsmauern. 02.10.2022 bis 16.04.2023

Museum Appenzell

Hauptgasse 4, Appenzell, 071 788 96 31, museum.ai.ch
Fröhliche Weihnachten im Museum Appenzell. Das Museum Appenzell zeigt in diesem Jahr wieder einmal eine Weihnachtsausstellung und präsentiert eine Vielfalt an attraktiven und originellen Objekten. 13.11.2022 bis 12.03.2023

Museum für Archäologie Thurgau

Freie Strasse 24, Frauenfeld, archaeologie.tg.ch
Rundgang durch die Zeiten. Die Dauerausstellung präsentiert auf vier Stockwerken einen Rundgang durch die Zeiten. 07.04.2022 bis 31.12.2022

Museum Heiden

Kirchplatz 5, Heiden, museum-heiden.ch
Dorfgeschichte(n) von Heiden. Eine Ausstellung zur neu erschienenen «Häädler Geschichte». 15.05.2022 bis 30.04.2023

Museum Prestegg

Rabengasse 3, Altstätten, 071 595 05 00, prestegg.ch
O du fröhliche – Weihnächtliches im Museum Prestegg. Krippen, Krippenfiguren und Weihnächtliches. 26.11.2022 bis 08.01.2023

Museum Schaffen

Lagerplatz 9, Winterthur, +41 (0)52 550 51 28, museumschaffen.ch
Stahl und Rauch. 100 Jahre Eingemeindung Winterthur. Winterthur beginnt 1922 eine Grossstadt zu werden. Das Museum Schaffen nimmt dieses 100-jährige Jubiläum zum Anlass, die Blütezeit und den Niedergang der Industrie in Winterthur aufzuzeigen – sowie ihre Folgen für die Stadtentwicklung. 09.09.2022 bis 16.04.2023

Naturmuseum St.Gallen

Rorschacher Strasse 263, St.Gallen, 071 243 40 40, naturmuseumsg.ch
Wildes St.Gallen – der Stadtnatur auf der Spur. 04.06.2022 bis 26.02.2023

Naturmuseum Thurgau

Freie Strasse 24, Frauenfeld, 058 345 74 00, naturmuseum.tg.ch
Fledermäuse – geheimnisvoll, faszinierend, schützenswert. Die Sonderausstellung «Fledermäuse – geheimnisvoll, faszinierend, schützenswert» stellt die facetteneiche Tiergruppe ausführlich vor und zeigt auf, welche Ansprüche Fledermäuse an ihre Lebensräume stellen und wie zu ihrem Schutz beigetragen werden kann. 17.06.2022 bis 05.02.2023

Rosgartenmuseum

Rosgartenstraße 3-5, Konstanz, 0049(0)7531/900 913, rosgartenmuseum.de
Konstanz im Nationalsozialismus 1933 – 1945. Wer die Geschichte kennt, kann die eigene Zeit besser verstehen. Deshalb machen wir die Vergangenheit von Totalitarismus und Krieg sichtbar: Wir zeigen, wie Freiheit und Rechtsstaat untergingen, erinnern an Verfolgung und Widerstand. 25.06.2022 bis 08.01.2023

Seifenmuseum

Grossackerstrasse 2, St.Gallen, 079 692 61 81, seifenmuseum.ch
Seifenmuseum Dauerausstellung. Das schmucke Seifenmuseum in St.Gallen entführt Sie in duftender Umgebung in die Welt der Seife, ihrer Produktion und Vermarktung. Lassen Sie sich zeigen und erklären, was es mit Seife alles auf sich hat, und staunen Sie über die Vielfalt. 01.01.2022 bis 31.12.2022

Stadtmuseum

Herrenberg 30, Rapperswil, 055 225 79 16, stadtmuseum-rapperswil-jona.ch
Terrasse mit Seeblick – Tourismus in Rapperswil. Die Ausstellung thematisiert die Entwicklung und die Highlights des Tourismus in Rapperswil von der Vergangenheit bis in die Gegenwart. 14.09.2022 bis 19.03.2023

Stiftsarchiv Ausstellungssaal

Klosterhof 1, St.Gallen, st.gallen.ch/stiftsarchiv
Familia sancti Galli – Dasein in Unfreiheit. Im gesamten Bodenseeraum entschliessen sich im frühen Mittelalter unzählige Menschen zu einem Transfer ihres Besitzes an das Kloster St.Gallen. Eine der mächtigsten geistlichen Grundherrschaften Europas entsteht. 28.01.2022 bis 25.01.2023

Technorama

Technoramastrasse 1, Winterthur,
Kopfwelten. Die Wahrnehmung ist ein Konstrukt des Gehirns, basierend auf äusseren Reizen sowie der Erfahrung und Interaktion mit der Welt. Diese Erfahrungen möchten wir in den Kopfwelten auf die Spitze treiben. 02.10.2020 bis 31.12.2023

Textilmuseum St.Gallen

Vadianstrasse 2, St.Gallen, +41 71 228 00 10, textilmuseum.ch
Fabrikanten & Manipulanten. Die Ausstellung widmet sich der wechselvollen Geschichte der Ostschweizer Textilwirtschaft, die ihren Anfang bereits im Mittelalter nimmt. 29.04.2017 bis 29.04.2030

Vorarlberg Museum

Kornmarktplatz 1, Bregenz, vorarlbergmuseum.at
Weltstadt oder so? Brigantium im 1.Jh.n.Chr. Auf Basis neuester wissenschaftlicher Erkenntnisse und archäologischer Funde lädt die Schau ein, gut informiert über Brigantium, seine Bewohner und Besucher zu spekulieren. 01.01.2020 bis 31.12.2022
Zur Krippe her kommet. Die Sammlung des vorarlberg museums enthält zahlreiche Krippen aus den letzten drei Jahrhunderten. Historische Materialien und traditionelles Kunsthandwerk treffen auf Polystyrol und computerunterstütztes Design. 26.11.2022 bis 08.01.2023

Kiosk

Aktuell

Podium: Männlichkeiten in den Medie
Welche Männlichkeitsbilder werden in den Medien reproduziert? Welche Rolle spielen "Männerbünde" in den Redaktionen? Wer schreibt über Männlichkeit und wie? Diese Fragen will das Magazin das Lamm u.a. mit Josia Jourdan, Emma-Louise Steiner, Dominik Folger und Timo Krstin diskutieren.
30.11.22, 19:00, Kulturpark Zürich, daslamm.ch

Projektschmiede
Weil es Menschen an Verbindung fehlt und sie nur selten ihre Selbstwirksamkeit erleben, wollen wir dafür Räume schaffen. Wirke mit an der OstSinn Schmiede für nachhaltige Projekte am Montag 28.11.2022 um 17:45 im benevolpark, St.Gallen. Infos bei office@ostsinn.ch

The LeGENDERy Bookclub
Der LeGENDERy Bookclub setzt sich mit dem Thema Geschlecht und seinem Einfluss auf jede:n einzeln:e von uns auseinander. Gemeinsam werden ausgesuchte Texte zum Thema Geschlecht gelesen und diskutiert. Infos und Anmeldung unter archiv@frauenarchivostschweiz.ch

Arbeit

Visualisierung /Schulung Cinema4D
Von der Idee zum fotorealistischen Rendering: Ich biete animierte Erklärfilme, (Produkt)-Visualisierung, VFX, oder Coaching in Cinema4D /Adobe Ae
trickfilmer.ch

Praktikant/in 60-80% im Künstlersekretariat
... gesucht per sofort oder nach Vereinbarung. Die Hochuli Konzert AG ist Veranstalterin von Konzerten im Raum Zürich & Ostschweiz. Als Künstlersekretariat vertritt die Agentur Musiker von Renommee und führt regelmässig Orchestertourneen durch. Der Standort ist St. Gallen. Mehr Informationen: hochuli-konzert.ch/pages/stellen.

Diverses

Mehr als nur Coaching
Je nach deiner Lebenssituation und Fragestellung bieten wir unterschiedliche Angebote an. Von Einzel- und Paarcoachings über Workshops, Online-Kurse und Vorträge an Schulen und Institutionen.
Gerne beraten wir dich über ein passendes Angebot. Kontakt: selbstwirksamkeit.ch

Gestalten

Das perfekte Geschenk
Verschenken Sie zu Weihnachten kreative Stunden mit einem Kursgutschein der Schule für Gestaltung. Jetzt Gutschein kaufen: gbssg.ch/angebotfinder

Reisen

Lust auf Entdeckungen im Osten?
Entdeckungsreisen nach Georgien, Armenien, Rumänien, auf den Balkan und ins Baltikum – natürlich per #ZugStattFlug! Wir, drei junge Osteuropaexperten, zeigen euch unsere Lieblingsgegenden im Osten. Genussvolle Zugfahrten, Spaziergänge und Wanderungen, Naturbeobachtungen, Kultur und kulinarische Genüsse.. Interessiert? Jetzt für unsere Touren im Jahr 2023 anmelden!
www.astra-tours.ch / info@astra-tours.ch

Schreiben

Biografisches Schreiben
Schreiben und Austausch in kleiner Gruppe in Ganterschwil. 10 Abende ab 12. Januar. Info/Unterlagen 076 321 77 99 / dorothee.plancherel@bluewin.ch

Textkiosk
Wir schreiben Texte auf Bestellung. Ob kurze Briefe, Gedichte, kleine Geschichten – stets hantieren wir mit kunstvoll gedrechselten Satzgirlanden; allzeit das verbale Risiko suchend. Andere jonglieren mit Bällen, wir werfen Worte in die Luft und wirbeln sie wild herum. Infos unter textkiosk.ch.

Trinken

Schützengarten Betriebsbesichtigung
Besichtigen Sie die älteste Brauerei der Schweiz und überzeugen Sie sich von der einzigartigen Braukunst. Einmal im Monat um 14 Uhr bieten wir geführte Betriebsbesichtigungen und eine Degustation unserer Biere für Einzelpersonen und Kleingruppen an.
Dauer 2 h, CHF 10 p. P., in der Regel am 1. Montag im Monat
Weitere Informationen auf www.schuetzengarten.ch

Umzug und Reinigung

ELIA Reinigung und Umzug
Wir reinigen, zügeln und entsorgen für Sie. Damit Sie sich schneller wieder zuhause fühlen. Wir arbeiten freundlich, günstig und gut!

076 805 61 77
elia-reinigung.ch

Yoga

Schwangerschaftsyoga
Schwangerschaftsyoga,
Hatha Yoga und Yin Yoga
Tanjas Yogaloft, Mittleres Hofgässlein 3, 9000 St.Gallen
info@tanjas-yogaloft.ch, www.tanjas-yogaloft.ch

Obstbäume richtig schneiden

Obstbäume schneiden will gelernt sein. Denn nur wer das Handwerk wirklich versteht, erntet im nächsten Herbst die Früchte seiner Arbeit. Deshalb ist das Wissen über die fachgerechten Techniken des Obstbaumschneidens unerlässlich. Naturgärtner Markus Allemann führt in die verschiedenen Schnitttechniken ein und steht mit Rat und Tat zur Seite, wenn die Teilnehmenden ihre ersten Obstbäume stutzen. Der Kurs richtet sich an Erwachsene, die das Schnitthandwerk erlernen und verfeinern möchten.

Samstag, 3. Dezember, 9 Uhr, Eselhof Altnau TG. wwfost.ch

LeGENDERy Bookclub

Der LeGENDERy Bookclub setzt sich mit dem Thema Geschlecht und seinem Einfluss auf jede:n einzeln:e von uns auseinander. Gemeinsam werden ausgesuchte Texte zum Thema Geschlecht gelesen. Im Bookclub wird zusammen diskutiert, Erfahrungswelten ausgetauscht und vernetzt. Treffpunkt ist einmal monatlich, immer am 2. Donnerstag, abwechselnd im Frauenarchiv oder in der Wyborada. Die Treffen sind offen für alle Geschlechter und für alle Menschen, die Freude am kollektiven Lesen und Denken haben.
Infos und Anmeldung unter:
archiv@frauenarchivostschweiz.ch

Start am 12. Januar, 19 Uhr, Frauenarchiv St.Gallen. frauenarchivostschweiz.ch

Anzeigen