Zeitschrift: Saiten : Ostschweizer Kulturmagazin
Herausgeber: Verein Saiten
Band: 29 (2022)
Heft: 324

Rubrik: Kalender

Nutzungsbedingungen
Die ETH-Bibliothek ist die Anbieterin der digitalisierten Zeitschriften auf E-Periodica. Sie besitzt keine Urheberrechte an den Zeitschriften und ist nicht verantwortlich für deren Inhalte. Die Rechte liegen in der Regel bei den Herausgebern beziehungsweise den externen Rechteinhabern. Das Veröffentlichen von Bildern in Print- und Online-Publikationen sowie auf Social Media-Kanälen oder Webseiten ist nur mit vorheriger Genehmigung der Rechteinhaber erlaubt. Mehr erfahren

Conditions d'utilisation
L'ETH Library est le fournisseur des revues numérisées. Elle ne détient aucun droit d'auteur sur les revues et n'est pas responsable de leur contenu. En règle générale, les droits sont détenus par les éditeurs ou les détenteurs de droits externes. La reproduction d'images dans des publications imprimées ou en ligne ainsi que sur des canaux de médias sociaux ou des sites web n'est autorisée qu'avec l'accord préalable des détenteurs des droits. En savoir plus

Terms of use
The ETH Library is the provider of the digitised journals. It does not own any copyrights to the journals and is not responsible for their content. The rights usually lie with the publishers or the external rights holders. Publishing images in print and online publications, as well as on social media channels or websites, is only permitted with the prior consent of the rights holders. Find out more

Download PDF: 02.10.2025

ETH-Bibliothek Zürich, E-Periodica, https://www.e-periodica.ch

Kalender Juli/August 2022

FR 01.

KONZERT

Sommerquartier. TiA – This is Africa Party. Spielboden Dornbirn, 18 Uhr
Frauenfest 2022. Topsy-Turvys, Sabina Saggioro und Tanz aus Diepoldsau. Kulturraum Rhyboot Altstätten, 18:30 Uhr
Monteverdi – omnia vincit amor. Das Ensemble La Venexiana. Kirche St.Laurenzen St.Gallen, 19 Uhr
Konstanzer Chorfestival. Chornacht, Kirschenchor, Spotlight Chor. K9 Konstanz, 20 Uhr
Montaigne Labor. Gesellschaft Neue Musik Zentralschweiz. Theater am Gleis Winterthur, 20 Uhr
Sournatcheva, Timokhine, Golubeva, Marosi, Staub & Ensemble. Mozart, Beethoven, Glinka, Juon. Ziegelhütte Appenzell, 20 Uhr
Kammgarn Sommer 2022. Mit Prinz Grizzley. Kammgarn Schaffhausen, 20:30 Uhr
Reeds in Motion. Werke von Rameau, Janácek, Muhly, Bartók. Kloster Fischingen, 20:30 Uhr
St.Galler Festspiele – Giovanna d'Arco. Oper von Giuseppe Verdi. Klosterhof St.Gallen, 20:30 Uhr
Death Before Dishonor, Grade 2, Eternal Struggle. Hardcore. Vaudeville Lindau, 21 Uhr
Höudi & the FunFair Dudez. Mundart Kickass Rockabilly. Heaven Music Club Balterswil, 21 Uhr

NACHTLEBEN

Lindli Fäscht Afterparty. DJs Pfund 500, Curl, Franky Stache, Dadamas. Kammgarn Schaffhausen, 23 Uhr

FILM

After Love. Spielfilm von Aleem Khan mit Joanna Scanlan. Kino Cameo Winterthur, 12:15 Uhr
L'Art du silence. Berührendes Porträt des legendären Pantomimen Marcel Marceau. Kinok St.Gallen, 15:15 Uhr
Dear Memories – Eine Reise mit dem Magnum-Fotografen Thomas Hoepker. Ein an Alzheimer leidender Fotograf reist durch Amerika. Kinok St.Gallen, 17 Uhr
The Chess Players. Spielfilm von Satyajit Ray mit Sanjeev Kumar. Kino Cameo Winterthur, 18 Uhr
Maison de retraite. Witzige Altersheimkomödie mit Gérard Depardieu. Kinok St.Gallen, 19 Uhr
The Duke. Regie: Roger Michell. Kino Rosental Heiden, 20 Uhr
Rien à foutre. Spielfilm von Julie Lecoustre und Emmanuel Marre. Kino Cameo Winterthur, 20:15 Uhr
Petrov's Flu. Kirill Serebrennikovs neuer Film: ein eisiger Fiebertraum. Kinok St.Gallen, 21 Uhr

BÜHNE

Autobiografie Festival. Elf Autor:innen lesen aus ihren Texten. Linde Heiden, 10 Uhr
Judith Bach – Claire Alleene, aus lauter Lebenslust. Chansonkabarett. Zeltainer Unterwasser, 20 Uhr

LITERATUR

Eröffnung: There's something wrong with my hands. Lesung Delphine Chapuis Schmitz. Literaturhaus Schaan, 18 Uhr

KINDER

Buebe*treff. Bauen, spielen, kämpfen, lachen, kochen und vieles mehr. Tirumpel St.Gallen, 15 Uhr

DIVERSES

Frauen Lachen. Frauen aus aller Welt begegnen sich und tauschen aus. Tirumpel St.Gallen, 09 Uhr
Generationendialog. Junge Menschen unterstützen unsere Gäste beim Smartphone. DenkBar St.Gallen, 13:30 Uhr
Freitags Draussen: Science & Art Park-Festival. Zahlreiche Darbietungen zum Entdecken – Draussen. Technorama Winterthur, 17:30 Uhr
Küche für Alle. Feines Essen und gute Gespräche. CaBi Antirassismus-Treff St.Gallen, 19 Uhr
Latin Tanz Fit. Kurs jeden Freitag. Kult-X Kreuzlingen, 19 Uhr

AUSSTELLUNG

Kunsthandwerk im Museum. Die Stickerin Verena Schiegg zeigt ihr Kunsthandwerk. Museum Appenzell, 14 Uhr
Zones of Potential Encounters. Rundgang durch Sammlungsdepot. Oxyd Winterthur, 16 Uhr

SA 02.

KONZERT

10. Orgelsommer. Die St.Galler DomMusik. Kathedrale St.Gallen, 11:15 Uhr
Sommerquartier. Matthäus Bär & Band: Best of Bär. Spielboden Dornbirn, 15 Uhr
Manuel Stahlberger – Eigener Schatten. Abend mit Liedern, Bildern und einem Versuch von Glamour. Schloss Wartegg Rorschacherberg, 20 Uhr
Remo Forrer & Noah Sam. Eine Stimme der Extraklasse. Zeltainer Kleintheater Unterwasser, 20 Uhr
Kammgarn Sommer 2022. Ginger and the Alchemists. Kammgarn Schaffhausen, 20:30 Uhr
Sommerquartier. Doppelfinger. Spielboden Dornbirn, 20:30 Uhr
Sound Around. Rock, Pop, Jazz und Blues. Löwenarena Sommeri, 20:30 Uhr
St.Galler Festspiele – Giovanna d'Arco. Oper von Giuseppe Verdi. Klosterhof St.Gallen, 20:30 Uhr
Töbi Tobler & Patrick Sommer. Mit Hackbrett und Kontrabass oder Gimbri. Porte Bleue Ganterschwil, 20:30 Uhr
Dinner at six. Die Rock Cover Band aus der Ostschweiz. Heaven Music Club Balterswil, 21 Uhr

NACHTLEBEN

Schwoof-Sommertanz-Fest. Grill, Chill & Dance beim Schaugenbädli. Lagerhaus St.Gallen, 17 Uhr
Lindli Fäscht Afterparty. DJ Luciano, Rocksteady, CutXact, Patrick Noize, Boom Di Ting Kammgarn Schaffhausen, 23 Uhr
La Boom. From 80ies to now. Albani Music Club Winterthur, 23:55 Uhr

FILM

Utama. Ein altes Quechua-Paar kämpft in Bolivien gegen die Dürre. Kinok St.Gallen, 14:45 Uhr
One of These Days. Von der trügerischen Verheissung des American Dream. Kinok St.Gallen, 16:40 Uhr
Adolf Muschg. Regie: Erich Schmid. Kino Rosental Heiden, 17 Uhr
Memoria. Spielfilm von Apichatpong Weerasethakul. Kino Cameo Winterthur, 17:45 Uhr
Bergman Island. Liebeserklärung an das Kino und die Insel Fårö mit Tim Roth. Kinok St.Gallen, 19 Uhr
Rabiye Kurnaz gegen Georg W. Bush. Regie: Andreas Dresen. Kino Rosental Heiden, 20 Uhr & Kino Cameo Winterthur, 20:30 Uhr
The French Dispatch. Der neue Wes Anderson glänzt mit einem All-Star-Ensemble. Kinok St.Gallen, 21:15 Uhr

BÜHNE

Autobiografie Festival. Elf Autor:innen lesen aus ihren Texten. Linde Heiden, 10 Uhr
Amazonia / Jungle Town. Tanz. Theater Winterthur, 19 Uhr
Nosferatu – Münsterplatz Open Air. Eine Schauermär von Stephan Teuwissen. Münsterplatz Konstanz, 19:30 Uhr
Chronik eines Aussterbens oder der Innere Klang. Ein zeitgenössisches Mysterienspiel. Zecchinel Zentrum Tägerwilen, 20:15 Uhr

Anzeigen

Kulturfestival 2022

Drei Wochen Kulturfestival, 26 Konzerte von Acts aus 12 verschiedenen Ländern: Das ist der Sommer 2022! Weltstars und Neuentdeckungen, regionale Held:innen und kulinarischen Hochgenuss im schönsten Innenhof der Stadt. Nach zwei Jahren voller Ungewissheit, ist die Freude riesig, wieder mit einem superfeinen Publikum und vielen unglaublichen Bands feiern zu dürfen. Das hochkarätige Nischen- und Sparten-Festival für Liebhaber:innen von Indie Pop und Rock, Electro, Worldmusic, Singer-Songwriter, Hip Hop, Funk und Soul…

29. Juni bis 23. Juli, Innenhof HVM St.Gallen.
kulturfestival.ch

Picknickkorb vom Kunstmuseum

Picknick gefällig? Auch diesen Sommer bietet das Café des Kunstmuseums St.Gallen im Juli und August kulinarisch gefüllte Körbe für eine genussvolle Pause an. Ideal für eine Stärkung mit Snacks und lokalen Köstlichkeiten im grünen Stadtpark vor dem Kunstmuseum oder im Museumscafé. Die Picknick-Körbe sind jeweils mittwochs zwischen 10 und 20 Uhr erhältlich – ab zwei Personen à CHF 30 pro Korb. Sie können bis jeweils Dienstag zuvor um 16 Uhr unter +41 71 242 06 71 vorbestellt werden.

Im Sommer, Kunstmuseum St.Gallen.
Kunstmuseumsg.ch

LITERATUR

There's something wrong with my hands. Oh yes, they're not holding you. Vortrag & Workshop. Literaturhaus Liechtenstein Schaan, 14 Uhr
Ewald Arenz. Lesung aus seinem Buch «Ein grosser Sommer». Gutenberg Buchhandlung Gossau, 18 Uhr

KINDER

Wir basteln Masken und erfinden Geschichten. Kinder-Workshop. Historisches und Völkerkundemuseum St.Gallen, 09 Uhr
Coding – Cubetto für Eltern mit Kindern. Begebe dich auf eine Reise mit dem Holzroboter Cubetto. Smartfeld St.Gallen, 10 Uhr
Kinderbaustelle. Areal Bach St.Gallen, 13 Uhr
Sommerfest Zeughausareal. Führung «Like a Garden». Kunst(Zeug)Haus Rapperswil-Jona, 16 Uhr
Pippi in Taka-Tuka-Land. Aufregung herrscht in der Villa Kunterbunt. Storchen St.Gallen, 17 Uhr

DIVERSES

Flohmarkt Gallusplatz. Hier verkauft Otto-Normalverbraucher seine Sachen. Gallusplatz St.Gallen, 08 Uhr
Historischer Feldmühle-Rundgang. Die Stickereifabrik Feldmühle auf einem Rundgang entdecken. Kleberei Rorschach, 14 Uhr
Workshop im Kulturgarten. Saisonale Bepflanzung im Hochbeet. Areal Bach St.Gallen, 14 Uhr
Führung Ursula Palla. Durch die Ausstellung «Like a Garden». Kunst(Zeug)Haus Rapperswil-Jona, 17 Uhr

AUSSTELLUNG

Michael Goldgruber – Bruch.Stuecke. Brunch & Künstlergespräch. Bildraum Bodensee Bregenz, 11 Uhr
Geführter Rundgang Artbon. Eine Kunst-Reise der Sinne. Sammlung Artbon Arbon, 14 Uhr
Le Foyer in Process zu Gast. Talk um das Ausstellen und Vermitteln von Architektur. Espace Nina Keel St.Gallen, 16 Uhr
Patrick Benz. Kunst im Schloss. Vernissage. Schloss Wartegg Rorschacherberg, 16 Uhr
Sommerfest. Mit musikalischem und kulinarischem Programm. Kunst Halle St.Gallen, 18 Uhr

SO 03.

KONZERT

Quintetto Inflagranti. Musikalischer Streifzug durch 5 Jahrhunderte. Konzertzyklus Altstätten, 11 Uhr
Trio Tzigane Argentina. Tango, osteuropäische Romamusik und Jazz. Altes Bad Pfäfers, 14:15 Uhr
Konzertreihe im Spiegel – Tristium. Kollekte für ukrainische Künstler in Not. Lokremise St.Gallen, 17 Uhr
Il racconto di mezzanotte. Schutzengelkapelle St.Gallen, 19:30 Uhr
Paul Amrods Weltprojekt. Hard Bop Jazz und Klassik, World Jazz. K9 Konstanz, 20:30 Uhr

FILM

Adolf Muschg – Der Andere. Matinée mit Erich Schmid und japanischem Mini-Brunch. Kino Passerelle Wattwil, 10:30 Uhr
Dear Memories. Dokumentarfilm von Nahuel Lopez. Kino Cameo Winterthur, 11 Uhr
The Mushroom Speaks. Spannender Einblick in das komplexe Universum der Pilze. Kinok St.Gallen, 11 Uhr
Maison de retraite. Witzige Altersheimkomödie mit Gérard Depardieu. Kinok St.Gallen, 12:50 Uhr
The Duke. Einer der spektakulärsten Diebstähle aller Zeiten. Kinok St.Gallen, 14:50 Uhr
Mia and Me – Das Geheimnis von Centopia. Regie: Gerhard Hahn, Matthias Temmermans. Kino Rosental Heiden, 15 Uhr
Madres paralelas. Der neue Film von Pedro Almodóvar mit Penélope Cruz. Kinok St.Gallen, 16:50 Uhr
House of Gucci. Mord im Modeimperium mit Adam Driver, Al Pacino, Lady Gaga. Kinok St.Gallen, 19:15 Uhr
Parcelsus – Ein Landschaftsessay. Regie: Erich Langjahr. Kino Rosental Heiden, 19:30 Uhr

BÜHNE

Autobiografie Festival. Elf Autor:innen lesen aus ihren Texten. Linde Heiden, 10 Uhr
Amazonia / Jungle Town. Tanz. Theater Winterthur, 13:30 & 17 Uhr
Oma Monika – was war? Das Junge Ensemble Stuttgart zu Gast. Spiegelhalle Konstanz, 15 Uhr
Nosferatu – Open Air. Eine Schauermär von Stephan Teuwissen. Münsterplatz Konstanz, 19:30 Uhr
Chronik eines Aussterbens oder der Innere Klang. Ein zeitgenössisches Mysterienspiel. Zecchinel Zentrum Tägerwilen, 20:15 Uhr

LITERATUR

There's something wrong with my hands. Oh yes, they're not holding you. Rundgang, Workshop. Literaturhaus Liechtenstein Schaan, 14 Uhr

Updates siehe saiten.ch/kalender.

Angaben ohne Gewähr, Stand bei Drucklegung am 23. Juni.

Sommer '22
Kino Open Air

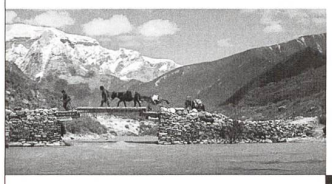

Lunana
Drama / Pawo Choyning Dorji
Bhutan 2020

Mi, 24. Aug 21.00 Uhr

Un triomphe
Emmanuel Courcol / Komödie
Frankreich 2020

Do, 25. Aug 21.00 Uhr

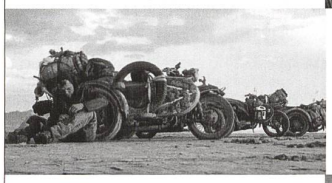

972 Breakdowns
Dokumentation
Deutschland 2020

Fr, 26. Aug 21.00 Uhr

Drunk
Thomas Vinterberg / Drama
Dänemark 2020

Sa, 27. Aug 21.00 Uhr

In Zusammenarbeit mit: ROXY das nächste Kino

löwen arena sommeri

Hauptstr. 23, CH-8580 Sommeri
www.loewenarena.ch
Vorverkauf 071 411 30 40

VORSCHAU

Ringofen Konzerte

FREITAG, 5. AUGUST 2022 · 20 UHR

MARLENE – und sonst gar nichts

Ein Klangportrait über Marlene Dietrich von Armin Brunner
Christina Jaccard, *Gesang;* David Ruosch, *Klavier;*
Adam Taubitz, *Violine;* Graziella Rossi *und* Helmut Vogel, *Sprecher:in*

FREITAG, 2. SEPTEMBER 2022 · 20 UHR

Schweizer Klaviertrio

Tondichtungen «Litaniae» und «Verklärte Nacht» – Juon, Schönberg

2. SEPTEMBER BIS 9. OKTOBER 2022

– Paul Juon – Bündner Komponist aus Moskau

Spät geboren, früh vergessen, neu entdeckt.
Wanderausstellung zum 150. Geburtstag von Paul Juon
in der Kunsthalle Ziegelhütte

Kunsthalle Ziegelhütte Appenzell · +41 (0)71 788 18 60
info@kunsthalleziegelhuette.ch · kunsthalleziegelhuette.ch
Ein Angebot der Heinrich Gebert Kulturstiftung Appenzell

ALBANI
BAR OF MUSIC

Egopusher (CH) Electronica, Post Industrial Chamber	MI 10.08.
Arpia Dilurio (CH) Pop, Dance	FR 12.08.
Natascha Polké (CH) Electronica	SA 13.08.
Umme Block (DE) Synth-Pop	SO 14.08.
Nkalis (DE) Rap, Folktronica	MO 15.08.
Dub Spencer & Trance Hill (CH) Dub-Reggae	MI 17.08.

WWW.ALBANI.CH

LIVE SALZHAUS

17/09
STEINER & MADLAINA CH
Pop/Rock

04/10
HOMESHAKE CA
Synthpop

24/11
DERYA YILDIRIM & GRUP SIMSEK DE
Anatolian Pschedelic Folk Pop

06/12
KAE TEMPEST UK
Spoken Word/Pop

contra punkt. new art music.

3 Le Chant des Étoiles
21 08 2022

Caroline Ether, eine Klangreise auf Dreilinden.
Sonntag 21. August 2022*, 21 Uhr, Familien-/Frauenbad Dreilinden

Musikerin		Programm
Caroline Ether	Ondes Martenot	Le Chant des Étoiles

Familien-/Frauenbad Dreilinden, Dreilindenstrasse 50, 9011 St. Gallen
Kein Vorverkauf. Abendkasse 30 Minuten vor Konzertbeginn.
*** Reservedatum bei schlechtem Wetter: Sonntag 28. August 2022.**
Infos auf contrapunkt-sg.ch

Vorschau: 4 Qualia
11 09 2022
Klang, Resonanz und Rauschen.
Sonntag 11. September 2022, 16 Uhr,
Kunstmuseum St. Gallen
Kirchhoferhaus, Museumstrasse 27

contrapunkt. new art music.
Postfach 403, CH-9001 St. Gallen
contrapunkt-sg.ch
@contrapunkt.newartmusic
contrapunkt. new art music. wird unterstützt durch:
Kanton St. Gallen Kulturförderung
st.gallen

museum im lagerhaus.
stiftung für schweizerische **naive kunst** und **art brut.**

noch bis 10. Juli 22!

KRÜSI AM ZUG

So, 3. Juli, 10–17 Uhr
Reiseziel Museum für Kinder, ihre Familien und Freund*innen

So, 10. Juli, 11 Uhr
Erinnerungen an Krüsi bei den Appenzeller Bahnen

1.9.22 bis 26.2.23

31. August, Vernissage
Lene Marie Fossen – Human KörperBilder

www.museumimlagerhaus.ch
Davidstrasse 44 | CH-9000 St. Gallen | T +41 71 223 58 57

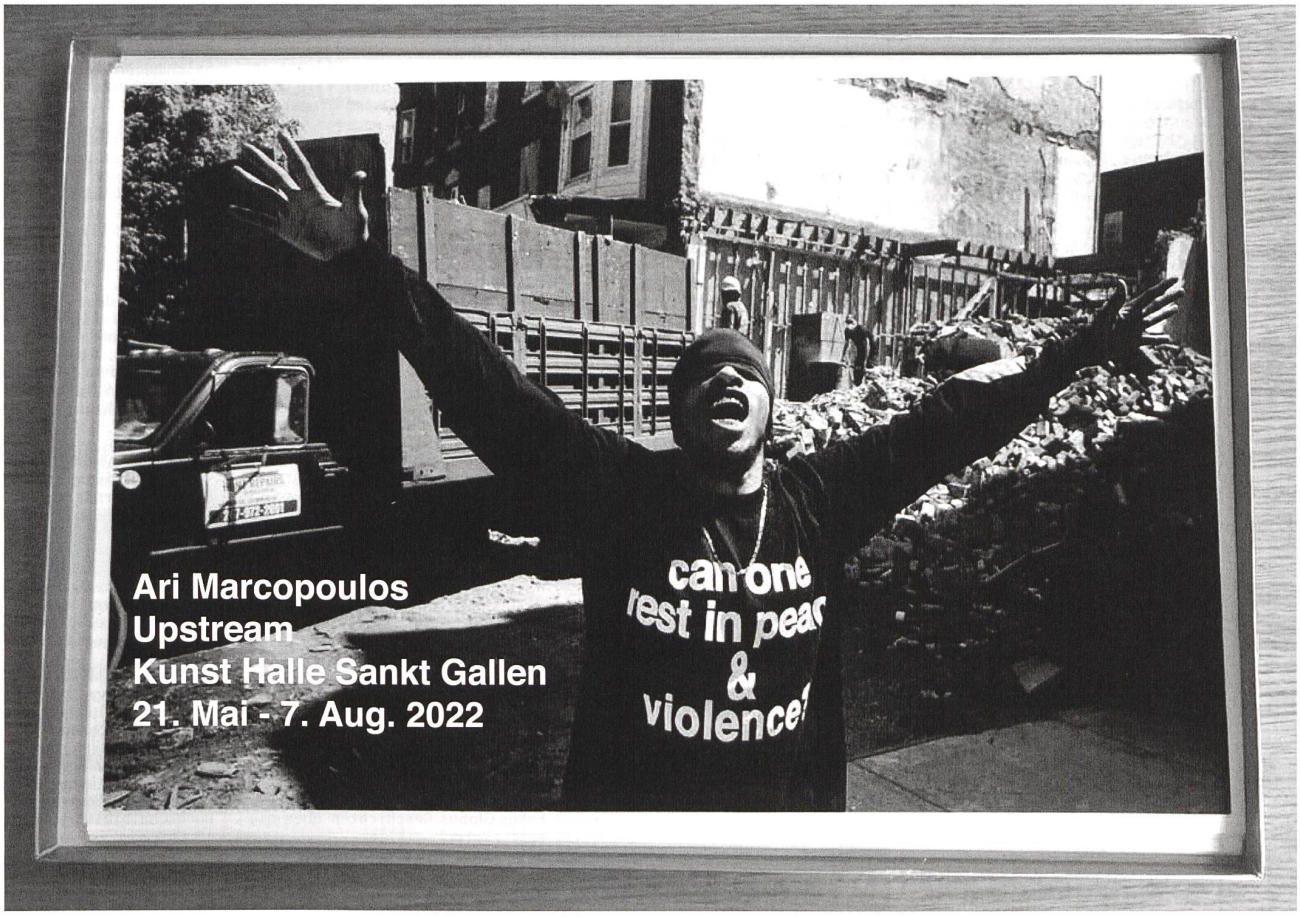

«Das Korsett» von Ruth Weber. Buchvorstellung. Buchhandlung WörterSpiel Rorschach, 19:30 Uhr

VORTRAG

Einheimische Bäume und Sträucher in der Phytotherapie. Vortrag und Führung. Botanischer Garten St.Gallen, 10:15 & 15:15 Uhr
Stadtnaturgeschichte: von Gallus zum Grünen Gallustal. Führung. Naturmuseum St.Gallen, 10:15 Uhr

KINDER

Reiseziel Museum. Streifzüge für Familien. Historisches und Völkerkundemuseum St.Gallen, Vorarlberg Museum Bregenz, Kunstraum Dornbirn, Jüdisches Museum Hohenems, Schloss Werdenberg, Naturmuseum St.Gallen, Forum Würth Rorschach, Engländerbau Vaduz, Kunstmuseum Liechtenstein Vaduz, ab 10 Uhr
Nachmittag für Kinder. Mit Silvie Demont, Künstlerin. Kunsthaus Glarus, 15 Uhr
Pippi in Taka-Tuka-Land. Aufregung herrscht in der Villa Kunterbunt. Storchen St.Gallen, 15 Uhr
Tom Sawyer und Huckleberry Finn. Familienstück nach Mark Twain. Langenargener Festspiele, 15:30 Uhr

DIVERSES

E-Games Event – Become a legend. Fifa 22 Turnier, PS4 Anstoss-Modus. Industrie36 Rorschach, 13 Uhr
Kochen & Essen: Albanien. Feime Jashari stellt Rezepte aus ihrer Heimat vor. Alte Kaserne Winterthur, 18 Uhr

AUSSTELLUNG

Führung. Kunst zum Frühstück. Forum Würth Rorschach, 09:30 Uhr
Dauerausstellung und Jüdisches Viertel. Führung. Jüdisches Museum Hohenems, 10 Uhr
Offenes Kunstlabor. Freizeitangebot für kreative Museumsgäste. Kirchhoferhaus St.Gallen, 10 Uhr
Exploring Nuno. Führung. Textilmuseum St.Gallen, 11 Uhr
Mächtige Mauern. Rundgang Grafenburg, Landvogtschloss, Burgmuseum. Schloss Kyburg, 11 Uhr
Perfect Love. Eine theatrale Kunstverführung. Kunstmuseum St.Gallen, 11 Uhr
Geschichte, Gegenwart und Zukunft Jüdischer Museen. Führung. Jüdisches Museum Hohenems, 11:30 Uhr
Georg Aerni. Silent Transition. Führung. Fotostiftung Schweiz Winterthur, 11:30 Uhr
Nord – Süd. Perspektiven auf die Sammlung. Führung. Kunst Museum Winterthur Reinhart am Stadtgarten, 11:30 Uhr
Zeitzeugenführung. Führung des Freundes- und Förderkreis. Dornier Museum Friedrichshafen, 11:30 Uhr
Welt aus den Fugen. Führung. Kunst Museum Winterthur beim Stadthaus, 13 Uhr
Führung durch die Ausstellungen. Museum Heiden, 14 Uhr
R.A.W. or the sirens of Titan. Führung zur Ausstellung. Kunstmuseum Appenzell, 14 Uhr
Tag der offenen Tür. Herrschaftlicher Riegelbau an schönster Lage. Altes Rathaus Schwänberg Herisau, 14 Uhr
Führung. Durch die aktuelle Ausstellung. Forum Würth Rorschach, 15 Uhr
Sonntagsführung im Kunstmuseum. Führung. Kunstmuseum Thurgau Kartause Ittingen Warth, 15 Uhr
Zwischen Existenzen. Myriam Gämperli & Andy Storchenegger. Finissage. Museum Bickel Walenstadt, 15 Uhr
Dimensional drinnen und draussen. Führung. Haus zur Glocke Steckborn, 17 Uhr

MO 04.

KONZERT

Alas The Sun (Züri). Die Leichtigkeit einer sanften Sommerbrise. Portier Winterthur, 20:30 Uhr
Gegen den Strom. Tanzstück von Dimo Kirilov Milev. Kathedrale St.Gallen, 21 Uhr

NACHTLEBEN

Tanz mit mir Party. Kult-Paartanzparty. Werk 1 Gossau, 20:30 Uhr

FILM

An Impossible Project. Je digitaler die Welt, desto analoger unsere Sehnsüchte. Kinok St.Gallen, 16 Uhr
Hebammen – auf die Welt kommen. Dokumentarfilm von Leila Kühni. Kino Cameo Winterthur, 18 Uhr
Leander Haussmanns Stasikomödie. Witzige Komödie mit David Kross, Henry Hübchen, Detlev Buck. Kinok St.Gallen, 18:15 Uhr
Memoria. Spielfilm von Apichatpong Weerasethakul. Kino Cameo Winterthur, 20:15 Uhr
Competencia oficial. Satire mit Penélope Cruz, Antonio Banderas, Oscar Martínez. Kinok St.Gallen, 20:30 Uhr

BÜHNE

Oma Monika – was war? Das Junge Ensemble Stuttgart zu Gast. Spiegelhalle Konstanz, 10 Uhr
Nosferatu – Münsterplatz Open Air. Eine Schauermär von Stephan Teuwissen. Münsterplatz Konstanz, 19:30 Uhr
Toggenburger Late Night Show. Philipp Langenegger empfängt spannende Gäste. Zeltainer Kleintheater Unterwasser, 20 Uhr

LITERATUR

Montagslesen – Katarina Stigwall. Schwedische Texte untermalt mit Mittsommerliedern. Bibliothek Hauptpost St.Gallen, 18:30 Uhr
Lesung mit Kurt Meier. Das Häädler Dorfleben der 1950er-Jahre. Dunant Plaza Heiden, 19:19 Uhr

KINDER

ElternCafé. Spielen, austauschen, gemütliches Zusammensein. Tirumpel St.Gallen, 09:15 Uhr
Kinderbauplatz. Hämmern, sägen, graben, und spielen. Brache Lachen St.Gallen, 15 Uhr

DIVERSES

Gemeinsame Gartenstunde für Erwachsene. Bei trockener Witterung. Areal Bach St.Gallen, 17 Uhr
OstSinn Stammtisch. Zum Thema Nachhaltigkeit. Benevolpark St.Gallen, 17:30 Uhr
Vorbereitungstreffen CSD. Belladonna – Frauen und Kultur e.V. Konstanz, 19:30 Uhr

DI 05.

KONZERT

Sepultura & Crisix & Dust Bolt. Heavy Metal. Vaudeville Lindau, 18 Uhr
Kulturfestival: Marema. World Music. Historisches und Völkerkundemuseum St.Gallen, 18:30 Uhr
Die Kunst der Fuge. Das Ensemble Les Inattendus präsentiert Bachs Meisterwerk. Stiftsbibliothek St.Gallen, 19 Uhr

FILM

Maison de retraite. Witzige Altersheimkomödie mit Gérard Depardieu. Kinok St.Gallen, 16:15 Uhr
Dear Memories. Dokumentarfilm von Nahuel Lopez. Kino Cameo Winterthur, 18 Uhr
Sundown. Fesselndes Familiendrama mit Tim Roth, Charlotte Gainsbourg. Kinok St.Gallen, 18:30 Uhr
Licorice Pizza. Liebe, Schlaghosen und Motown im Kalifornien der Seventies. Kinok St.Gallen, 20:15 Uhr
Queen of Katwe. Spielfilm von Mira Nair mit Madina Nalwanga. Kino Cameo Winterthur, 20:15 Uhr

DIVERSES

HEKS Gartentreffen. Gemeinsam gärtnern und Deutsch sprechen. Brache Lachen St.Gallen, 09 Uhr
Hopp-La Fit Generationen in Bewegung. Generationenverbindende Bewegungsstunde. Areal Bach St.Gallen, 14:30 Uhr
QuartierSchalter. Raum für Fragen und Anliegen, kostenlos, ohne Anmeldung. Tirumpel St.Gallen, 16:30 Uhr

AUSSTELLUNG

Kunst & Kaffee. Kunstmuseum St.Gallen, 14:30 Uhr
New Normal. Führung. Kunstraum Engländerbau Vaduz, 19 Uhr

MI 06.

KONZERT

Mittwoch-Mittags-Konzert. Vier Stimmen und klangvolle Geschichten. Kirche St.Laurenzen St.Gallen, 12:15 Uhr
Kulturfestival: Bongeziwe Mabandla & Femi Luna. Songwriter, Afro Soul. Historisches und Völkerkundemuseum St.Gallen, 18:30 Uhr
St.Galler Festspiele – Giovanna d'Arco. Oper von Giuseppe Verdi. Klosterhof St.Gallen, 20:30 Uhr
Our Hollow, Our Home. Eine britische Metalcore-Band aus Southhampton. Treppenhaus Rorschach, 21 Uhr

NACHTLEBEN

Karaoke. Jeden Mittwoch im Gallus Pub. Gallus Pub St.Gallen, 20 Uhr
Kultur Bar Kammgarn. Gute Musik, Getränke, Gesellschaft und Gespräche. Kammgarn Hard, 20 Uhr

FILM

Petrov's Flu. Kirill Serebrennikovs neuer Film: ein eisiger Fiebertraum. Kinok St.Gallen, 16 Uhr
6 días en Barcelona. Herzerwärmende Komödie um einen kleinen Klempnerbetrieb. Kinok St.Gallen, 18:45 Uhr
Bergman Island. Liebeserklärung an das Kino und die Insel Fårö mit Tim Roth. Kinok St.Gallen, 20:30 Uhr

VORTRAG

Auf der Spur von Igel, Eichhörnchen & Co. Vortrag von Anouk Taucher, Biologin, Swild. Naturmuseum St.Gallen, 19 Uhr
Günter Bischof: Österreich und der Kalte Krieg. Ein Balanceakt zwischen Ost und West. Vorarlberg Museum Bregenz, 19 Uhr
5G – was Sie wissen müssten. Urs Raschle, Elektrobiologe & Hansueli Stettler, Bauökologe. Waaghaus St.Gallen, 19:45 Uhr

KINDER

Kindertreff. Basteln, spielen, kochen, lachen & vieles mehr. Waldaupark St.Gallen, 14 Uhr
Kultursommer. Hoch im Sattel. Velomuseum Rehetobel, 14 Uhr
Offener Garten für Kinder. Ab 4j. Areal Bach St.Gallen, 14 Uhr
Andrew Bond – Reisefieber. Familienanlass. Zeltainer Kleintheater Unterwasser, 16 Uhr

DIVERSES

Gartentreff HEKS. Schwerpunkt Senioren. Areal Bach St.Gallen, 09 Uhr
Filmen wie ein Profi mit dem Smartphone. Videoworkshop. Unique Fachschule St.Gallen, 09 Uhr
Aktionstag Neophyten zupfen. Aktiver Einsatz für die Natur gegen invasive Pflanzen. Areal Bach St.Gallen, 13:30 Uhr
Fokus Globus. Geschichten über die Welt. Barocksaal der Stiftsbibliothek St.Gallen, 16:30 Uhr
Digitale Angebote. Zugriff auf tausende Filme und mehrere Millionen Musiktitel. Bibliothek Hauptpost St.Gallen, 17 Uhr
Yoga für Alle. Für Gross & Klein, fliessend & sanft. Brache Lachen St.Gallen, 18:30 Uhr
Drink & Draw. Zeichnen, Trinken, Fachsimpeln. Militärkantine St.Gallen, 19 Uhr
Situation der Friedensbewegungen in der Ukraine und in Russland. Mit Anna Jikhareva, WOZ, Moderation Corinne Riedener. CaBi Antirassismus-Treff St.Gallen, 19:30 Uhr

AUSSTELLUNG

Führung. Senioren führen Senioren. Forum Würth Rorschach, 11 Uhr
Wahlfamilie – Zusammen weniger allein. Führung. Fotomuseum Winterthur, 18:30 Uhr
Fête de Gidouille. Museumsnacht. Point Jaune Museum St.Gallen, 19 Uhr
Su Yu Hsin. Wet Mechanics of Seeing. Notizen und essayistischen Miniaturen von Alice Grünfelder. Kunsthalle Winterthur, 19 Uhr

DO 07.

KONZERT

Poolbar Festival 2022. Festival Soft-Opening mit Quiz. Altes Hallenbad Feldkirch, 18 Uhr
Kulturfestival: KT Gorique & Rapture Boy. Hip Hop, Rap. Innenhof Historisches und Völkerkundemuseum St.Gallen, 18:30 Uhr
Allegories of Desire. Ensemble Zefiro Torna, Vocalconsort Berlin & Ghalia Benali. Laurenzenkirche St.Gallen, 19 Uhr
Klosterbistro: Bright. Unplugged Konzertreihe. Klosterbistro by Focacceria St.Gallen, 19 Uhr
A Portrait Painted. Jane Rudnick Quartet, Begegnung mit Joni Mitchell. K9 Konstanz, 20 Uhr
Ö ö ö. Balkan, Chanson, Hosesack. Dimensione Bistro Cafe Winterthur, 20 Uhr
Akustik Terrasse. Mit To Athena. Kammgarn Schaffhausen, 20:30 Uhr
Gegen den Strom. Tanzstück von Dimo Kirilov Milev. Kathedrale St.Gallen, 21 Uhr
Sommerbar-Konzert: Jasmin Albash (CH). Ambient / Electronica. Salzhaus Winterthur, 21 Uhr
Sommerquartier. Der Rausch. Spielboden Dornbirn, 21:30 Uhr

FILM

El buen patrón. Umwerfende, preisgekrönte Sozialsatire mit Javier Bardem. Kinok St.Gallen, 15:45 Uhr
Rien à foutre. Die Krise einer Millenial (brillant: Adèle Exarchopoulos). Kino Cameo Winterthur, 18 Uhr und Kinok St.Gallen, 18:10 Uhr
Memoria. Spielfilm von Apichatpong Weerasethakul. Kino Cameo Winterthur, 20:15 Uhr
3/19 – Il Giardino del Re. Der neue Film von Silvio Soldini (Pane e tulipani). Kinok St.Gallen, 20:30 Uhr

BÜHNE

Nosferatu – Münsterplatz Open Air. Eine Schauermär von Stephan Teuwissen. Münsterplatz Konstanz, 19:30 Uhr
Wladimir Solowjow: Der Antichrist. Le Théâtre du Sacré, Konzept & Regie: Pierre Massaux. Theater 111 St.Gallen, 20 Uhr
Truck Stop. Freiluft Theater. Kornmarkt Bregenz, 21 Uhr

LITERATUR

Shared Reading. Eine etwas andere Lesegruppe. Bibliothek Hauptpost St.Gallen, 19 Uhr

VORTRAG

Freiwillig aktiv in der nachberuflichen Lebensphase. Vorträge. ZHAW Hochschulbibliothek Winterthur, 18 Uhr

KINDER

Maitli*treff. Bauen, spielen, basteln, tanzen, kochen und vieles mehr. Tirumpel St.Gallen, 15 Uhr

Podcast der Theaterwerktstatt Gleis 5: ToiToiToi

Wer schon einmal am Theater gearbeitet hat, weiss: Auf und hinter der Bühne und um die Bühne herum existieren mitunter kuriose Gepflogenheiten: Magische Beschwörungsformeln, alte Bräuche, aber auch persönliche Rituale und so mancher Aberglaube sind hier zuhause. Werkstattkollegin Judith Zwick hat sich mit diesen Fragen im Gepäck auf Spurensuche begeben und sich an zwei ganz besonderen Tagen in der Theaterwerkstatt einquartiert. Jetzt hörbar in der fünften Podcastfolge anlässlich des 10-Jahre-Jubiläums.

Anhören: Theaterwerkstatt Gleis 5, Frauenfeld. theaterwerkstatt.ch

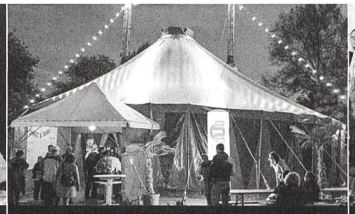

Sommerbühne 2022

Nach dem Erfolg der letztjährigen Sommerbühne verlegt der Kulturverein Schloss Wartegg seinen Konzertsaal auch in diesem Sommer in den idyllischen Park und präsentiert ein vielfältiges Kulturprogramm im Zirkuszelt des Circus Monti. Im Juli sind der ller Musiker, Lyriker und Kabarettist Manuel Stahlberger (2. Juli), Markus Bischof mit seinem MB Jazz Quartett (10. Juli) und Joana Obietas Band DEJAN (17. Juli) zu hören. Ebenfalls das Abschlusskonzert der Musiktage für tiefe Streicher (16. Juli).

Diverse Daten, siehe Webseite, Schloss Wartegg Rorschacherberg. warteggkultur.ch

Friedensbewegungen in der Ukraine und in Russland

In einem Gespräch zur aktuellen Situation von Friedensbewegungen in der Ukraine und in Russland wird WOZ-Reporterin Anna Jhikareva Informationen und Berichte zu beiden Ländern geben. Corinne Riedener, Saiten Redaktorin, moderiert das Gespräch. Dabei werden friedliche zivilgesellschaftliche Bewegungen in der Ukraine und in Russland in den Fokus genommen. Themen wie mögliche aktive Friedensstrategien, Unterstützung durch hiesige Friedensbewegung, Haltung der offiziellen Schweiz werden anschliessend diskutiert.

Mittwoch, 6. Juli, 19.30 Uhr, CaBi St.Gallen. frieden-ostschweiz.ch

Danza auf der Perla Volante

Ein mitreissendes Deep-Listening-Tanzkonzert auf der fahrbaren Konzertbühne «Perla Volante». Die vier Musikerinnen Ziska Schiltknecht, Stefanie Hess, Sara Käser und Annie Mumford schaffen eine Welt aus Klängen und Beats, in der die Grenze zwischen Bühne und Zuschauerraum zerfliesst. Mehrstimmige Chorarrangements schweben mal perlend über weite Bordun-Flächen, mal werden sie von treibenden Rhythmen unterfüttert. Die aus Improvisationen entstandenen Songs werden von ausdrucksstarken Masken und Kostümen umrahmt.

Fr. 8. und Sa. 9. Juli, 20 Uhr, Trogen Dorfplatz. Fr. 14. bis So. 16. Juli, 20 Uhr, Lattich St.Gallen. stimmenfeuer.ch

DIVERSES

Gesund.bewegt. Gesunde Bewegung für Alle. Tirumpel St.Gallen, 08:30 Uhr
Lunch und Austausch für Berufsfrauen. DenkBar St.Gallen, 12 Uhr
Mittagstisch. Vegetarisches Menu, Anmeldung 077 458 48 70 SMS. Brache Lachen St.Gallen, 12 Uhr
Kräuterwanderung. Wissenswerte Rundwanderung um Heiden. Tourist Information Heiden, 14 Uhr
Offenes Singen in froher Runde. Mit Domkapellmeister Andreas Gut. Musiksaal im Dekanatsflügel St.Gallen, 14:30 Uhr
After work Jikyo Jutsu: Japanische Heilgymnastik. Gut für Körper und Geist. Aikidoschule St.Gallen, 17:15 Uhr
Interkultureller Gartentreff mit HEKS. Im Kulturgarten mit Sprechstunde. Areal Bach St.Gallen, 18 Uhr
Kulturtafel Klangkörper. Gespräch und Rundgang «Klangkörper». Schloss Werdenberg, 19 Uhr

AUSSTELLUNG

Kuratorenführung im Ausstellungssaal. Ausstellungssaal Stiftsbezirk St.Gallen, 16 Uhr
Führung. Mit Johanna Vieli. Kunsthaus Glarus, 18 Uhr
Montags-Plaza «Geschichten kleiner Helden aus Heiden». Kurt Meier gibt Einblicke ins Dorfleben der 1950er-Jahre. Museum Heiden, 18:18 Uhr
Bilderbücher: illustriert & inszeniert. Führung. Gewerbemuseum Winterthur, 18:30 Uhr
Nord – Süd. Perspektiven auf die Sammlung. Führung. Kunst Museum Winterthur Reinhart am Stadtgarten, 18:30 Uhr

FR 08.

KONZERT

CSD am See, Konzert Mayo Velvo. Swing-Chansons, Balladen und freche Couplets. Konzertmuschel Stadtgarten Konstanz, 17 Uhr
Kleinstadt Open Air. Dodo, 77 Bombay Street, Ritschi, Megawatt, Dabu Fantastic. Kleinstadt Open Air Walenstadt, 17:30 Uhr
Poolbar Festival 2022. Mit Sportfreunde Stiller & Bilbao. Altes Hallenbad Feldkirch, 18 Uhr
Sommergartenfest. 8 Jahre Militärkantine. Mit Manuel Stahlberger und Ferkel Johnsons Variété. Militärkantine St.Gallen, 18 Uhr
Kulturfestival: Amsterdam Klezmer Band. Innenhof Historisches und Völkerkundemuseum St.Gallen, 18:30 Uhr
Danza auf der Perla Volante. Stimmenfeuer mit vier starken Musikerinnen. Trogen, 19 Uhr
Gartenkonzert. Mit The Very Big Picture. Restaurant Erlenholz Wittenbach, 19 Uhr
Musig im Garte. Mit Selina Schildknecht. Wilde Möhre St.Gallen, 19 Uhr
Rorschach – da isch Musig. Mit The Roman Games & Alroys. Café Bar Treppenhaus Rorschach, 19 Uhr
Sommernachtsfest Buon Gusto. Mit der HGH-Band. Bären Häggenschwil, 19 Uhr
Ladyva Trio. Jazz, Pop, Rock. Kult-X Kreuzlingen, 19:30 Uhr
Bianca Olivia. Singer/Songwriterin. Kaffeehaus St.Gallen, 20 Uhr
Spiritczualic Enhancement Center. Psych-Dub & Jazz-Trance in Punk. Kraftfeld Winterthur, 20 Uhr
Troubadix auf Touren – Wenn Lieder einfahren. Hommage an die Kunst der Liedermacherei. Pipistrello Winterquartier Rikon, 20 Uhr
Willkommen – Willgehen. Vokalensemble Vox Feminae. Theater am Gleis Winterthur, 20 Uhr
Kammgarn Sommer 2022. Le Koma. Kammgarn Schaffhausen, 20:30 Uhr
Sommerquartier. Ronja von Rönne liest aus «Ende in Sicht». Spielboden Dornbirn, 20:30 Uhr
St.Galler Festspiele – Giovanna d'Arco. Oper von Giuseppe Verdi. Klosterhof St.Gallen, 20:30 Uhr
Red House Blues Corporation. Traditioneller Blues. Heaven Music Club Balterswil, 21 Uhr

FILM

Dear Memories. Dokumentarfilm von Nahuel Lopez. Kino Cameo Winterthur, 12:15 Uhr
The Duke. Einer der spektakulärsten Diebstähle aller Zeiten. Kinok St.Gallen, 15 Uhr
The Mushroom Speaks. Spannender Einblick in das komplexe Universum der Pilze. Kinok St.Gallen, 17 Uhr
A Hero. Spielfilm von Asghar Farhadi mit Amir Jadidi. Kino Cameo Winterthur, 17:45 Uhr
Red Rocket. Spielfilm von Sean Baker mit Simon Rex. Kino Cameo Winterthur, 17:45 Uhr
El inconveniente. Witzige spanische Komödie: Wohnungskauf mit Hindernissen. Kinok St.Gallen, 19 Uhr
Wolkenbruchs wunderliche Reise in die Arme einer Schickse. OpenairKino mit einmaligem Ambiente direkt am See. Turmhof Steckborn, 20:30 Uhr
The Card Counter. Paul Schraders Neo-Noir mit Oscar Isaac und Willem Dafoe. Kinok St.Gallen, 21 Uhr

BÜHNE

Festival Let's Ally – Queer. Der fabelhafte Die, von Sergej Gößner, mit Feygele und von und mit Tobias Herzberg, Spiegelhalle Konstanz, ab 11 Uhr
Die Italienerin in Algier. Komische Oper von Giacomo Rossini. Theater am Kornmarkt Bregenz, 19:30 Uhr
Nosferatu – Münsterplatz Open Air. Eine Schauermär von Stephan Teuwissen. Münsterplatz Konstanz, 19:30 Uhr
TmbH – die Show. Konstanzer Improvisationstheater seit 1993. K9 Konstanz, 20 Uhr
Wladimir Solowjow: Der Antichrist. Le Théâtre du Sacré, Konzept & Regie: Pierre Massaux. Theater 111 St.Gallen, 20 Uhr

LITERATUR

Simone Lappert und Andreas Bissig: Die Performance. Lyrik und Musik. Bodman-Literaturhaus Gottlieben, 19:30 Uhr

KINDER

Kultursommer. Brauchtums-Detektive gesucht. Brauchtumsmuseum Urnäsch, 14 Uhr
Buebe*treff. Bauen, spielen, kämpfen, lachen, kochen uvm. Tirumpel St.Gallen, 15 Uhr

DIVERSES

Kunst(z)mittag. In der Ausstellung von Ursula Palla. Kunst(Zeug)Haus Rapperswil-Jona, 12 Uhr
Freitags Draussen: Park Pur. Gemütliche Sommerabende im Park. Technorama Winterthur, 17:30 Uhr
Küche für Alle. Feines Essen und gute Gespräche. CaBi Antirassismus-Treff St.Gallen, 19 Uhr
Latin Tanz Fit. Kurs jeden Freitag. Kult-X Kreuzlingen, 19 Uhr

AUSSTELLUNG

Kunsthandwerk im Museum. Die Stickerin Verena Schiegg zeigt ihr Kunsthandwerk. Museum Appenzell, 14 Uhr
Ukrainische Gegenwartskunst: Umso stärker schlägt mein Herz. Vernissage. Kunstraum Kreuzlingen, 19:30 Uhr

SA 09.

KONZERT

Stadtfest Lindau 2022. Überyou, Casino Blackout, Ashpipe, uvm. Vaudeville Lindau, 12 Uhr
Kleinstadt Open Air. Dodo, 77 Bombay Street, Ritschi, Megawatt, Dabu Fantastic. Kleinstadt Open Air Walenstadt, 15 Uhr
Poolbar Festival 2022. Vorarlberger Musikpreis Sound@V 2022 & Thirsty Eyes. Altes Hallenbad Feldkirch, 18 Uhr
Kulturfestival: Booka Shade Live & Shelter 12. Electro. Innenhof Historisches und Völkerkundemuseum St.Gallen, 18:30 Uhr
Danza auf der Perla Volante. Stimmenfeuer mit vier starken Musikerinnen. Trogen, 19 Uhr
Dan Ward. Konzert im Biergarten. Eintracht Kirchberg, 20 Uhr
Kammerphilharmonie Graubünden. Romantik, Klassik. Burg Gutenberg Balzers, 20 Uhr
Kammgarn Sommer 2022. Jazz Jam mit Beat Bossart & Friends. Kammgarn Schaffhausen, 20:30 Uhr
Troubadix auf Touren – Wenn Lieder einfahren. Hommage an die Kunst der Liedermacherei. Pipistrello Winterquartier Rikon, 20 Uhr
Willkommen – Willgehen. Vokalensemble Vox Feminae. Theater am Gleis Winterthur, 20 Uhr
Sommerquartier. Sharktank. Spielboden Dornbirn, 20:30 Uhr
Rollin Fifties. Rock & Roll und Blues. Heaven Music Club Balterswil, 21 Uhr

NACHTLEBEN

Ilike. 90ies. Albani Music Club Winterthur, 23:55 Uhr

FILM

Maison de retraite. Witzige Altersheimkomödie mit Gérard Depardieu. Kinok St.Gallen, 14:30 Uhr
Leander Haussmanns Stasikomödie. Mit David Kross, Henry Hübchen, Detlev Buck. Kinok St.Gallen, 16:30 Uhr
Nosferatu – eine Symphonie des Grauens. Irina Maria Garbini & Dany Kuhn vertonen den Film. Kul-Tour auf Vögelinsegg Speicher, 18 Uhr
Utama. Spielfilm von Alejandro Loayza Grisi. Kino Cameo Winterthur, 18 Uhr
3/19 – Il Giardino del Re. Der neue Film von Silvio Soldini (Pane e tulipani). Kinok St.Gallen, 18:50 Uhr
Red Rocket. Spielfilm von Sean Baker mit Simon Rex. Kino Cameo Winterthur, 20:15 Uhr
Luchsinger und die Götter. OpenairKino im Turmhof, direkt am See. Turmhof Steckborn, 20:30 Uhr
Rien à foutre. Die Krise einer

Updates siehe saiten.ch/kalender.

Angaben ohne Gewähr, Stand bei Drucklegung am 23. Juni.

Millenial (brillant: Adèle Exarchopoulos). Kinok St.Gallen, 21:15 Uhr
Ivory Tower. Spielfilm von Adam Traynor mit Chilly Gonzales. Kino Cameo Winterthur, 23 Uhr

BÜHNE
Dracula. Nach dem Roman von Bram Stoker. Langenargener Festspiele, 19:30 Uhr
Nosferatu – Münsterplatz Open Air. Eine Schauermär von Stephan Teuwissen. Münsterplatz Konstanz, 19:30 Uhr
Schön&gut – Aller Tage. Poetisches und politisches Kabarett. Zeltainer Kleintheater Unterwasser, 20 Uhr
Wladimir Solowjow: Der Antichrist. Le Théâtre du Sacré, Konzept & Regie: Pierre Massaux. Theater 111 St.Gallen, 20 Uhr

VORTRAG
Exkursion: Mach dir ein Bild – Erholung am Bildweiher. Mit dem Naturschutzverein. Naturmuseum St.Gallen, 11 Uhr

KINDER
Frau Weber stickt. Präsentation der Handstickmaschine. Textilmuseum St.Gallen, 12 Uhr
Kinderbaustelle. Areal Bach St.Gallen, 13 Uhr

DIVERSES
CSD am See. Let's ally, queer! Bärenplatz Kreuzlingen, 11 Uhr
Ursula Palla. Kunstführung für Menschen mit Sehbehinderung. Kunst(Zeug)Haus Rapperswil-Jona, 14 Uhr
Sommerfest mit Cheibe Balagan. Musik, Performance, Sommerbar uvm. Eisenwerk Frauenfeld, 18 Uhr
Yess, Chess! – Schachturnier auf dem Lagerplatz. Vor der Nocturne mit «Ivory Tower». Kino Cameo Winterthur, 19:30 Uhr

AUSSTELLUNG
Dauerausstellung und Jüdisches Viertel. Viertel & Bagel, Führung. Jüdisches Museum Hohenems, 11 Uhr
Welt aus den Fugen. Performances Léa & Ulysses Mesnil. Kunst Museum Winterthur Stadthaus, 12 Uhr
Zones of Potential Encounters. Stadtrundgang mit Miguel Garcia. Oxyd Winterthur, 14 Uhr
Dimensional drinnen und draussen. Finissage. Haus zur Glocke Steckborn, 19 Uhr
Laura McGlinchey und Wassili Widmer: Melting of the Iron Body. Finissage & Sommerfest. Eisenwerk Frauenfeld, 19 Uhr

SO 10.

KONZERT
Eine russisch-ukrainische Begegnung. Matinée mit dem russischen Pianisten Mikhail Rudy. Lokremise St.Gallen, 11 Uhr
Willkommen – Willgehen. Vokalensemble Vox Feminae. Theater am Gleis Winterthur, 11 Uhr
Geh aus, mein Herz, und suche Freud. Orgelmatinee zum Sommerbeginn – Maja Bösch spielt und singt. Pfarrzentrum Altach, 11:15 Uhr
Willkommen – Willgehen. Vokalensemble Vox Feminae. Theater am Gleis Winterthur, 17 Uhr
Sommerkonzert mit dem Sarastro Quartett. Werke von Haydn und Brahms. Schloss Kyburg, 17:30 Uhr
Kammerkonzert. Südwestdeutsche Philharmonie Konstanz. K9 Konstanz, 19:30 Uhr

FILM
Dear Memories – Eine Reise mit dem Magnum-Fotografen Thomas Hoepker. Ein an Alzheimer leidender Fotograf reist durch Amerika. Kinok St.Gallen, 11 Uhr
Hebammen – auf die Welt kommen. Dokumentarfilm von Leila Kühni. Kino Cameo Winterthur, 11 Uhr
After Love. Nach dem Tod ihres Mannes entdeckt Mary ein Geheimnis. Kinok St.Gallen, 13:10 Uhr
One of These Days. Von der trügerischen Verheissung des American Dream. Kinok St.Gallen, 15:10 Uhr
El inconveniente. Witzige spanische Komödie: Wohnungskauf mit Hindernissen. Kinok St.Gallen, 17:40 Uhr
The French Dispatch. Der neue Wes Anderson glänzt mit einem All-Star-Ensemble. Kinok St.Gallen, 19:45 Uhr

BÜHNE
Dance – Ein tänzerisches Potpourri. Für Gross und Klein. Theater Winterthur, 15 Uhr
Dracula. Nach dem Roman von Bram Stoker. Langenargener Festspiele, 15 Uhr
Festival Let's Ally – Queer. Ja heißt ja und... von Carolin Emcke, Regie Susanne Frieling. Spiegelhalle Konstanz, 18 Uhr
Die Italienerin in Algier. Komische Oper von Giacomo Rossini. Theater am Kornmarkt Bregenz, 19:30 Uhr
Nosferatu – Münsterplatz Open Air. Eine Schauermär von Stephan Teuwissen. Münsterplatz Konstanz, 19:30 Uhr

VORTRAG
«Geheimnisse des Judentums» und ihre «Enthüllungen». Vortrag von Michael Hagemeister. Salomon Sulzer Saal Hohenems, 14:15 Uhr
The Mythical Jew: Variations on a European Fiction. Vortrag von Brian Klug (London). Jüdisches Museum Hohenems, 20 Uhr

AUSSTELLUNG
Josef Hofer – Ein Lebenswerk. Eröffnung. Kunstmuseum Thurgau Warth, 11:30 Uhr
Finissage und Erinnerungen. Inkl. Ausstellungsrundgang. Museum im Lagerhaus St.Gallen, 11 Uhr
Georg Aerni. Silent Transition. Führung. Fotostiftung Schweiz Winterthur, 11:30 Uhr
Welt aus den Fugen. Live-Performances von Léa and Ulysses Mesnil. Kunst Museum Winterthur Stadthaus, 12 Uhr & Kuratorenführung 13 Uhr
M.S. Bastian & Isabelle L.: Pulpokosmos. Finissage. Kunsthalle Wil, 14 Uhr
Führung. Zur Ausstellung R.A.W. or the sirens of Titan. Kunsthalle Ziegelhütte Appenzell, 14 Uhr
Auf eigene Gefahr. Vom riskanten Wunsch nach Sicherheit. Führung. Vorarlberg Museum Bregenz, 15 Uhr
Führung. Durch die aktuelle Ausstellung. Forum Würth Rorschach, 15 Uhr

MO 11.

KONZERT
Luce (Luzern). Lo-Fi Bedroom Anti-Rush. Portier Winterthur, 20:30 Uhr

FILM
Sundown. Fesselndes Familiendrama mit Tim Roth, Charlotte Gainsbourg. Kinok St.Gallen, 16:15 Uhr
Rabiye Kurnaz gegen George W. Bush. Spielfilm von Andreas Dresen mit Meltem Kaptan. Kino Cameo Winterthur, 18 Uhr
3/19 – Il Giardino del Re. Der neue Film von Silvio Soldini (Pane e tulipani). Kinok St.Gallen, 18:10 Uhr
Madres paralelas. Der neue Film von Pedro Almodóvar mit Penélope Cruz. Kinok St.Gallen, 20:30 Uhr
The Chess Players. Spielfilm von Satyajit Ray mit Sanjeev Kumar. Kino Cameo Winterthur, 20:30 Uhr

BÜHNE
Nosferatu – Münsterplatz Open Air. Eine Schauermär von Stephan Teuwissen. Münsterplatz Konstanz, 19:30 Uhr

KINDER
Atlantis Sommerplausch. Ferienwoche für Kinder ab 4 Jahren, Mittagessen mitbringen. Waldaupark St.Gallen, 10 Uhr

DIVERSES
Bistro International. Treffpunkt für Sprachenfans, Reisefreudige und Neugierige. Alte Kaserne Winterthur, 19:30 Uhr

DI 12.

KONZERT
Poolbar Festival 2022. Local Natives, The Underground Youth. Altes Hallenbad Feldkirch, 18 Uhr
Kulturfestival: Benjamin Amaru & Johnny Simon. Indie Pop. Innenhof Historisches und Völkerkundemuseum St.Gallen, 18:30 Uhr
Conrad Sohm Kultur Sommer. Mit City Morgue. Conrad Sohm Dornbirn, 20 Uhr
Troubadix auf Touren – Wenn Lieder einfahren. Eine Hommage an die Kunst der Liedermacherei. Neumarktplatz Winterthur, 20 Uhr

FILM
L'Art du silence. Berührendes Porträt des legendären Pantomimen Marcel Marceau Kinok St.Gallen, 16:30 Uhr
Red Rocket. Spielfilm von Sean Baker mit Simon Rex. Kino Cameo Winterthur, 18 Uhr
Rien à foutre. Die Krise einer Millenial (brillant: Adèle Exarchopoulos). Kinok St.Gallen, 18:15 Uhr
Glory to the Queen. Dokumentarfilm von Tatia Skhirtladze. Kino Cameo Winterthur, 20:15 Uhr
Competencia oficial. Satire mit Penélope Cruz, Antonio Banderas, Oscar Martínez. Kinok St.Gallen, 20:30 Uhr

BÜHNE
Die Italienerin in Algier. Komische Oper von Giacomo Rossini. Theater am Kornmarkt Bregenz, 19:30 Uhr
Nosferatu – Münsterplatz Open Air. Eine Schauermär von Stephan Teuwissen. Münsterplatz Konstanz, 19:30 Uhr

VORTRAG
Ein Mann der zweimal starb. Vortrag von Niko Hofinger. Salomon Sulzer Saal Hohenems, 20 Uhr

KINDER
Atlantis Sommerplausch. Ferienwoche für Kinder ab 4 Jahren, Mittagessen mitbringen. Waldaupark St.Gallen, 10 Uhr

DIVERSES
HEKS Gartentreffen. Gemeinsam gärtnern und Deutsch sprechen. Brache Lachen St.Gallen, 09 Uhr
Nachhaltigkeit. Lunch und Austausch im Salon zum Thema Nachhaltigkeit. DenkBar St.Gallen, 12 Uhr

MI 13.

KONZERT
Poolbar Festival 2022. Clowns, The Death Set. Altes Hallenbad Feldkirch, 18 Uhr
Kulturfestival: 47Soul & DJ Naurasta Selecta. Electro, Arabic Dabke, Shamstep. Innenhof Historisches und Völkerkundemuseum St.Gallen, 18:30 Uhr
Conrad Sohm Kultur Sommer. Mit Nada Surf. Conrad Sohm Dornbirn, 20 Uhr
Troubadix auf Touren – Wenn Lieder einfahren. Hommage an die Kunst der Liedermacherei. Neumarktplatz Winterthur, 20 Uhr

NACHTLEBEN
Karaoke. Jeden Mittwoch im Gallus Pub. Gallus Pub St.Gallen, 20 Uhr

FILM
Licorice Pizza. Liebe, Schlaghosen und Motown im Kalifornien der Seventies. Kinok St.Gallen, 16 Uhr
Utama. Ein altes Quechua-Paar kämpft in Bolivien gegen die Dürre. Kinok St.Gallen, 18:40 Uhr
Dancing Arabs. Film, Einführung und Diskussion mit Noam Zadoff. Salomon Sulzer Saal Hohenems, 20:22 Uhr
Leander Haussmanns Stasikomödie. Mit David Kross, Henry Hübchen, Detlev Buck. Kinok St.Gallen, 20:30 Uhr

BÜHNE
Dracula. Nach dem Roman von Bram Stoker. Langenargener Festspiele, 19:30 Uhr
Nosferatu – Münsterplatz Open Air. Eine Schauermär von Stephan Teuwissen. Münsterplatz Konstanz, 19:30 Uhr

KINDER
Atlantis Sommerplausch. Ferienwoche für Kinder ab 4 Jahren, Mittagessen mitbringen. Waldaupark St.Gallen, 10 Uhr
Eintauchen ins kühle Nass: Experimente mit Wasser. Jugendlabor. Naturmuseum St.Gallen, 13:34 Uhr

DIVERSES
Gartentreff HEKS. Schwerpunkt Senioren. Areal Bach St.Gallen, 09 Uhr
Alfred Werro. Der Präsident berichtet über die Zigeuner-Kultur-Tage. DenkBar St.Gallen, 18 Uhr

AUSSTELLUNG
Geschnitztes Appenzeller Brauchtum. Rundgang. Appenzeller Volkskunde-Museum Stein, 14 Uhr
Wahlfamilie – Zusammen weniger allein. Führung. Fotomuseum Winterthur, 18:30 Uhr
Nom D'Ubu. Museumsnacht. Point Jaune Museum St.Gallen, 19 Uhr

DO 14.

KONZERT
Wenn dir das Glück am Wege blüht. Werke von Brahms, Schumann, Mendelssohn, uvm. Vorarlberg Museum Bregenz, 12:15 Uhr
Poolbar Festival 2022. Girls Against Boys, Tight Ships, Pool-Quiz & Vernissage. Altes Hallenbad Feldkirch, 18 Uhr
StradivariFest – Klangwelle Ostschweiz. Eine Entdeckungsreise in 5 Konzertreihen. Linde Heiden, 18:15 Uhr
Kulturfestival: Phenomden & The Scrucialists. Reggae, Soul. Innenhof Historisches und Völkerkundemuseum St.Gallen, 18:30 Uhr
Danza auf der Perla Volante. Stimmenfeuer mit vier starken Musikerinnen. Lattich St.Gallen, 19 Uhr
Duo Tomaris. Dem Andenken vieler Engel. K9 Konstanz, 20 Uhr
Troubadix auf Touren – Wenn Lieder einfahren. Eine Hommage an die Kunst der Liedermacherei. Neumarktplatz Winterthur, 20 Uhr
Akustik Terrasse. Mit David Caspar. Kammgarn Schaffhausen, 20:30 Uhr
Sommerbar-Konzert. Der Indie-Künstler Asendorf. Salzhaus Winterthur, 21 Uhr

FILM
Sundown. Fesselndes Familiendrama mit Tim Roth, Charlotte Gainsbourg. Kinok St.Gallen, 15 Uhr
El inconveniente. Witzige spanische Komödie: Wohnungskauf mit Hindernissen. Kinok St.Gallen, 16:45 Uhr
Dear Memories. Dokumentarfilm von Nahuel Lopez. Kino Cameo Winterthur, 18 Uhr
Illusions perdues. Balzac-Verfilmung: Fake News im Paris des 19. Jahrhunderts. Kinok St.Gallen, 18:45 Uhr
Utama. Spielfilm von Alejandro Loayza Grisi. Kino Cameo Winterthur, 20:15 Uhr
The Goddess of 1967. Ein junger Japaner sucht sein Traumauto: einen Citroën DS. Kinok St.Gallen, 21:45 Uhr

BÜHNE

Anzeigen

Sommerfest mit Cheibe Balagan

Das legendäre Sommerfest im Eisenwerk: Töpfern und Theaterspiele für Kinder, Führungen hinter die Kulissen, Improvisationen zum Mitmachen, Einblicke in die neue Gemeinschaftswerkstatt co-labor, Performance von Wassili Widmer, Sommerbar, Glacé-Töff und jede Menge Leckereien. Und als Höhepunkt spielen kurz vor 21 Uhr Cheibe Balagan aus Zürich. Die Klezmer-Band ist spätestens seit ihrem Soundtrack zum Film «Wolkenbruch» einer breiteren Öffentlichkeit ein Begriff. Bei Wolkenbruch findet das Fest im Saal statt.

Samstag, 9. Juli, 18 Uhr, Eisenwerk Frauenfeld. eisenwerk.ch

See-Burgtheater: Lysistrata. Griechische Komödie von Aristophanes. Seeburgpark Kreuzlingen, 20:30 Uhr
Truck Stop. Freiluft Theater. Dunant-Platz Heiden, 21 Uhr
Vollmond: Jack und Jill. Ein Abend über die Liebe, das Scheitern und das Glück. Spiegelhalle Konstanz, 22 Uhr

VORTRAG

Wirtschaft ist Care. Gast: Ina Praetorius. Station Club Community Space St.Gallen, 19 Uhr
Falsche Freunde? Der Kampf gegen Antisemitismus und die Jagd nach «Antisemiten». Vortrag von Stefanie Schüler-Springorum. Salomon Sulzer Saal Hohenems, 20 Uhr

KINDER

Atlantis Sommerplausch. Ferienwoche für Kinder ab 4 Jahren, Mittagessen mitbringen. Waldaupark St.Gallen, 10 Uhr
Offener Garten für Kinder. Ab 4. Areal Bach St.Gallen, 14 Uhr

DIVERSES

Älterwerden – na dann. Lunch und Austausch. DenkBar St.Gallen, 12 Uhr

AUSSTELLUNG

Der Bildraum als strukturierte Poesie. Vernissage. Villa Claudia Feldkirch, 19 Uhr
Musterung. Pop und Politik in der zeitgenössischen Textilkunst. Vernissage. Kunstmuseum Ravensburg, 19 Uhr
Kultur verussen. Musik, Wort + Kunst unter freiem Himmel. Rathaus für Kultur Lichtensteig, 21 Uhr

FR 15.

KONZERT

Poolbar Festival 2022. Hvob, Kytes, Liz Metta. Altes Hallenbad Feldkirch, 18 Uhr
Postplatz Festival Appenzell. Ein einmaliges Ambiente. Kronengartenplatz Appenzell, 18 Uhr
Kulturfestival: Digitalism Live & Klangforscher. Electro. Innenhof Historisches und Völkerkundemuseum St.Gallen, 18:30 Uhr
Danza auf der Perla Volante. Stimmenfeuer mit vier starken Musikerinnen. Lattich St.Gallen, 19 Uhr
Kammgarn Sommer 2022. Mit Naomi and the Sub Collective. Kammgarn Schaffhausen, 20:30 Uhr

NACHTLEBEN

Luca Domenico B2B Frandy Prexler. Deep & Techhouse, Kulturfestival Afterparty. Øya St.Gallen, 23 Uhr

FILM

6 días en Barcelona. Herzerwärmende Komödie um einen kleinen Klempnerbetrieb. Kinok St.Gallen, 15:30 Uhr
An Impossible Project. Je digitaler die Welt, desto analoger unsere Sehnsüchte. Kinok St.Gallen, 17:15 Uhr
3/19 – Il Giardino del Re. Der neue Film von Silvio Soldini (Pane e tulipani). Kinok St.Gallen, 19:20 Uhr
Open Air Cinema Arbon. Elvis. Quaianlagen Arbon, 21:30 Uhr
Easy Rider. Kultfilm mit Peter Fonda, Dennis Hopper und Jack Nicholson. Kinok St.Gallen, 21:45 Uhr

BÜHNE

Montafoner Theaterwanderung «Auf der Flucht». Grenzerfahrung zwischen Österreich und der Schweiz. Kirche Gargellen, 08:45 Uhr
See-Burgtheater: Lysistrata. Griechische Komödie von Aristophanes. Seeburgpark Kreuzlingen, 20:30 Uhr

KINDER

Atlantis Sommerplausch. Ferienwoche für Kinder ab 4 Jahren, Mittagessen mitbringen. Waldaupark St.Gallen, 10 Uhr
Kultursommer. Luege Lose Laufe. Museum Heiden, 14 Uhr

DIVERSES

Grenzenlose Zusammenarbeit – 50 Jahre IBK-Jubiläum. Kurzführungen, Molkenbar und Apérokonzert. Dunant-Museum Heiden, 10 Uhr
Zigeuner-Kultur-Tage. Buntes Markttreiben, Kultur & Jenische Musik. Kreuzbleiche St.Gallen, 14 Uhr
Freitags Draussen: Park Pur. Gemütliche Sommerabende im Park. Technorama Winterthur, 17:30 Uhr
Coming-Out-Treff. Belladonna – Frauen und Kultur e.V. Konstanz, 18 Uhr
Küche für Alle. Feines Essen und gute Gespräche. CaBi Antirassismus-Treff St.Gallen, 19 Uhr

AUSSTELLUNG

Der Jubiläums-Container der Int. Bodensee-Konferenz IBK gastiert auf dem Dunantplatz. Museum Heiden, 10 Uhr
Kunsthandwerk im Museum. Die Stickerin Verena Schiegg zeigt ihr Kunsthandwerk. Museum Appenzell, 14 Uhr
Art & Weekend. Mit Kunst ins Wochenende. Kunst(Zeug)Haus Rapperswil-Jona, 18:30 Uhr
Jordan Wolfson. Vernissage. Kunsthaus KUB Bregenz, 19 Uhr
Kultur verussen. Musik, Wort + Kunst unter freiem Himmel. Rathaus für Kultur Lichtensteig, 20 Uhr
Manfred Erjautz. Heavy Sun. Vernissage. Bildraum Bodensee Bregenz, 20:15 Uhr

SA 16.

KONZERT

10. Orgelsommer. Die St.Galler DomMusik. Kathedrale St.Gallen, 11:15 Uhr
16. Blues/Rock-Openair Bühler. Fünf Bands aus dem In- und Ausland. Fabrik am Rotbach Bühler, 16 Uhr
Postplatz Festival Appenzell. Ein einmaliges Ambiente. Kronengartenplatz Appenzell, 16 Uhr
Poolbar Festival 2022. Alicia Edelweiss, 5/8erl in Ehr'n. Altes Hallenbad Feldkirch, 18 Uhr
Kulturfestival: Yes I'm Very Tired Now & Ray Drma. Dark Pop. Innenhof Historisches und Völkerkundemuseum St.Gallen, 18:30 Uhr
Danza auf der Perla Volante. Stimmenfeuer mit vier starken Musikerinnen. Lattich St.Gallen, 19 Uhr
The Monroes. Rock'n'Roll. Burg Gutenberg Balzers, 20 Uhr
Kultursommer. Mit Fatoni. Kula Konstanz, 20:30 Uhr
Asep Stone Experience. Hendrix alive. K9 Konstanz, 21 Uhr

NACHTLEBEN

Open Ohr. Alles was extrem tanzbar ist und Groove hat. Vaudeville Lindau, 17 Uhr
Camping Schöntal Tösscana. Ausspannen in der echtesten Sommerbar Winterthurs. Gaswerk Winterthur, 18 Uhr
Clubabend. Belladonna – Frauen und Kultur e.V. Konstanz, 20 Uhr
Yimvtn DJ Crew. Indie Dance & Dark Disco. Øya St.Gallen, 23 Uhr
2 The Limits. Hip Hop, Rap. Albani Music Club Winterthur, 23:55 Uhr

FILM

Illusions perdues. Balzac-Verfilmung: Fake News im Paris des 19. Jahrhunderts. Kinok St.Gallen, 16:50 Uhr
El inconveniente. Witzige spanische Komödie: Wohnungskauf mit Hindernissen. Kinok St.Gallen, 19:45 Uhr
Open Air Cinema Arbon. Minions: The Rise Of Gru. Quaianlagen Arbon, 21:30 Uhr
Green Book. Viggo Mortensen und Mahershala Ali in Amerikas Deep South. Kinok St.Gallen, 21:45 Uhr

BÜHNE

Montafoner Theaterwanderung «Auf der Flucht». Grenzerfahrung zwischen Österreich und der Schweiz. Kirche Gargellen, 08:45 Uhr
Dracula. Nach dem Roman von Bram Stoker. Langenargener Festspiele, 19:30 Uhr
Nosferatu – Münsterplatz Open Air. Schauermär von Stephan Teuwissen. Münsterplatz Konstanz, 19:30 Uhr
See-Burgtheater: Lysistrata. Komödie von Aristophanes. Seeburgpark Kreuzlingen, 20:30 Uhr

KINDER

Kinderbaustelle. 13:00 – 17:00 geöffnet. Areal Bach St.Gallen, 13 Uhr
Bibi & Tina – Einfach anders. Einmalige Vorpremiere des neuen «Bibi & Tina»-Films. Kinok St.Gallen, 14:45 Uhr

DIVERSES

Zigeuner-Kultur-Tage. Kultur & Musik. Kreuzbleiche St.Gallen, 14 Uhr
Sommerbar. Kulinarisches Erlebnis. Salzhaus Winterthur, 17 Uhr
Kammgarn Sommer 2022. Graffiti Jam Vol. 2, Live: Galv. Kammgarn Schaffhausen, 20:30 Uhr

AUSSTELLUNG

Dauerausstellung und Jüdisches Viertel. Viertel & Bagel, Führung. Jüdisches Museum Hohenems, 11 Uhr & Führung, 14 Uhr
Zones of Potential Encounters. Dialogischer Rundgang. Oxyd – Kunsträume Winterthur, 15 Uhr & Roundtable mit Diskussion, 16 Uhr
Kultur verussen. Musik, Wort + Kunst unter freiem Himmel. Rathaus für Kultur Lichtensteig, 21 Uhr

Bier des Monats – Säntisbier

Das kellerfrische Säntisbier ist so charaktervoll, wie es sein Name vermittelt. Ein unfiltrierter, goldener Biergenuss, mit dezenter Hefeblume, leicht süsslicher Malz- und feinbitterer Aromahopfen-Note. Ursprünglich im Geschmack und international anerkannt. Benannt nach einem Berg, ist dieses Bier der wahrhaftige Gipfel des Genusses.

Weitere Informationen zum Schützengarten-Biersortiment: schuetzengarten.ch

Updates siehe saiten.ch/kalender.

Angaben ohne Gewähr, Stand bei Drucklegung am 23. Juni.

SO 17.

KONZERT

Poolbar Festival 2022. Mit Flip Philipp. Altes Hallenbad Feldkirch, 10:30 Uhr

FILM

Utama. Ein altes Quechua-Paar kämpft in Bolivien gegen die Dürre. Kinok St.Gallen, 11 Uhr
Maison de retraite. Witzige Altersheimkomödie mit Gérard Depardieu. Kinok St.Gallen, 13 Uhr
Bergman Island. Liebeserklärung an das Kino und die Insel Fårö mit Tim Roth. Kinok St.Gallen, 15:10 Uhr
Rien à foutre. Die Krise einer Millenial (brillant: Adèle Exarchopoulos). Kinok St.Gallen, 17:30 Uhr
The Card Counter. Paul Schraders Neo-Noir mit Oscar Isaac und Willem Dafoe. Kinok St.Gallen, 19:45 Uhr
Zigeuner-Kultur-Tage. Film & Kultur. Kreuzbleiche St.Gallen, 20 Uhr
Open Air Cinema Arbon. Tod auf dem Nil. Quaianlagen Arbon, 21:30 Uhr

BÜHNE

Montafoner Theaterwanderung «Auf der Flucht». Grenzerfahrung zwischen Österreich und der Schweiz. Kirche Gargellen, 08:45 Uhr
Nosferatu – Münsterplatz Open Air. Schauermär von Stephan Teuwissen. Münsterplatz Konstanz, 19:30 Uhr
Feuersturm. Regie: Sarah Kurze. Werkstatt Inselgasse Konstanz, 20 Uhr

KINDER

Bärenstark und wieselflink. Familien-Challenge mit Carmen Aliesch. Schaudepot Katharinental Diessenhofen, 14 Uhr
Tom Sawyer und Huckleberry Finn. Familienstück nach Mark Twain. Langenargener Festspiele, 15:30 Uhr

AUSSTELLUNG

Führung. Yoga für Familien im Skulpturengarten. Forum Würth Rorschach, 10 Uhr
Lästige Tierchen. Spezialführung anlässlich der Sonderausstellung «Hautnah». Schloss Kyburg, 11 Uhr
Welt aus den Fugen. Führung. Kunst Museum Winterthur beim Stadthaus, 13 Uhr
Dauerausstellung und Jüdisches Viertel. Viertel & Kuchen, Führung. Jüdisches Museum Hohenems, 14 Uhr
Georg Aerni. Silent Transition. Führung. Fotostiftung Schweiz Winterthur, 14 Uhr
Kunstraum Reinart. Finissage. Reinart Galerie Neuhausen am Rheinfall, 14 Uhr
Stäuble / Vincenzo Baviera / Kilian Rüthemann. Künstlergespräch. Kunsthalle Vebikus Schaffhausen, 14 Uhr
Beauty – Sagmeister & Walsh. Führung. Vorarlberg Museum Bregenz, 15 Uhr
Maria Magdalena und Jesus. Führung. Ittinger Museum Warth, 15 Uhr
Das Leben der Mönche. Rundgang. Kartause Ittingen Warth, 15 Uhr
Führung. Durch die aktuelle Ausstellung. Forum Würth Rorschach, 15 Uhr

MO 18.

FILM

El buen patrón. Umwerfende, preisgekrönte Sozialsatire mit Javier Bardem. Kinok St.Gallen, 15:30 Uhr
Bergman Island. Liebeserklärung an das Kino und die Insel Fårö mit Tim Roth. Kinok St.Gallen, 17:50 Uhr
Illusions perdues. Balzac-Verfilmung: Fake News im Paris des 19. Jahrhunderts. Kinok St.Gallen, 20 Uhr
Open Air Cinema Arbon. The Duke. Quaianlagen Arbon, 21:30 Uhr

BÜHNE

Nosferatu – Münsterplatz Open Air. Schauermär von Stephan Teuwissen. Münsterplatz Konstanz, 19:30 Uhr

VORTRAG

Fachtagung zu Kunst und Kultur in Gefängnissen. Vorträge, Podien, Workshops, Arbeitskreise. Spiegelhalle Konstanz, 10 Uhr

DIVERSES

Ferienangebote in den Museen. Führung. Kunstmuseum Thurgau Kartause Ittingen Warth, 14 & 15 Uhr

DI 19.

KONZERT

Kulturfestival: Kosheen. Electronica, Trip Hop. Innenhof Historisches und Völkerkundemuseum St.Gallen, 18:30 Uhr

FILM

Leander Haussmanns Stasikomödie. Witzige Komödie mit David Kross, Henry Hübchen, Detlev Buck. Kinok St.Gallen, 16 Uhr
3/19 – Il Giardino del Re. Der neue Film von Silvio Soldini (Pane e tulipani). Kinok St.Gallen, 18:15 Uhr
An Impossible Project. Je digitaler die Welt, desto analoger unsere Sehnsüchte. Kinok St.Gallen, 20:30 Uhr
Open Air Cinema Arbon. The Worst Person in the World. Quaianlagen Arbon, 21:30 Uhr

BÜHNE

Nosferatu – Münsterplatz Open Air. Eine Schauermär von Stephan Teuwissen. Münsterplatz Konstanz, 19:30 Uhr
See-Burgtheater: Lysistrata. Griechische Komödie von Aristophanes. Seeburgpark Kreuzlingen, 20:30 Uhr

VORTRAG

Fachtagung zu Kunst und Kultur in Gefängnissen. Vorträge, Podien, Workshops, Arbeitskreise. Spiegelhalle Konstanz, 10 Uhr

DIVERSES

HEKS Gartentreffen. Gemeinsam gärtnern und Deutsch sprechen. Brache Lachen St.Gallen, 09 Uhr
Führung. Kunstmuseum Thurgau Kartause Ittingen Warth, 14 & 15 Uhr

AUSSTELLUNG

Die Römer in Bregenz. Workshop für Kinder. Vorarlberg Museum Bregenz, 10 Uhr
Welt aus den Fugen. Führung. Kunst Museum Winterthur beim Stadthaus, 18:30 Uhr

MI 20.

KONZERT

Poolbar Festival 2022. Protoje. Altes Hallenbad Feldkirch, 18 Uhr
Kulturfestival: Songhoy Blues. Desert Soul, Rock. Innenhof Historisches und Völkerkundemuseum St.Gallen, 18:30 Uhr
Alphoettli. Appenzeller Musik. Hotel Hof Weissbad, 20 Uhr

NACHTLEBEN

Karaoke. Jeden Mittwoch im Gallus Pub. Gallus Pub St.Gallen, 20 Uhr

FILM

Rien à foutre. Die Krise einer Millenial (brillant: Adèle Exarchopoulos). Kinok St.Gallen, 16:15 Uhr
Dear Memories – Eine Reise mit dem Magnum-Fotografen Thomas Hoepker. Ein an Alzheimer leidender Fotograf reist durch Amerika. Kinok St.Gallen, 18:30 Uhr
One of These Days. Von der trügerischen Verheissung des American Dream. Kinok St.Gallen, 20:30 Uhr
Open Air Cinema Arbon. Downtown Abbey II: Eine neue Ära. Quaianlagen Arbon, 21:30 Uhr

BÜHNE

Nosferatu – Münsterplatz Open Air. Eine Schauermär von Stephan Teuwissen. Münsterplatz Konstanz, 19:30 Uhr
See-Burgtheater: Lysistrata. Komödie von Aristophanes. Seeburgpark Kreuzlingen, 20:30 Uhr
Bregenzer Festspiele: Madame Butterfly. Oper von Giacomo Puccini. Seebühne Bregenz, 21:15 Uhr

VORTRAG

Fachtagung zu Kunst und Kultur in Gefängnissen. Vorträge, Podien, Workshops, Arbeitskreise. Spiegelhalle Konstanz, 10 Uhr

KINDER

Garten für Kinder. Ab 4j. Areal Bach St.Gallen, 14 Uhr
Kultursommer. Wie ein Senn in der Alphütte käsen. Volkskunde Museum Stein, 14:30 Uhr
Was ist dir wichtig? Werte – einst und heute. Ausstellungssaal Stiftsbezirk St.Gallen, 14:30 Uhr

DIVERSES

Offener Gartentreff HEKS. Schwerpunkt Senioren. Areal Bach St.Gallen, 09 Uhr
Dorfführung mit Probiererli. Tourist Information Heiden, 13:30 Uhr
Ferienangebote in den Museen der Kartause Ittingen. Führung. Kunstmuseum Thurgau Kartause Ittingen Warth, 14 & 15 Uhr

AUSSTELLUNG

Auf eigene Gefahr. Vom riskanten Wunsch nach Sicherheit. Workshop für Kinder. Vorarlberg Museum Bregenz, 10 Uhr
Handstick-Stobede. Mit Stickerinnen aus der Region. Museum Appenzell, 14 Uhr
Georg Aerni. Silent Transition. Führung. Fotostiftung Schweiz Winterthur, 18:30 Uhr
St Biribi, taulier. Museumsnacht. Point Jaune Museum St.Gallen, 19 Uhr

DO 21.

KONZERT

Aires Latinoamericanos. Hommage an die klassische Musik Lateinamerikas. Vorarlberg Museum Bregenz, 12:15 Uhr
Poolbar Festival 2022. Jeremy Loops, JC Stewart & Pool-Quiz. Altes Hallenbad Feldkirch, 18 Uhr
Kulturfestival: Les Yeux d'la tête. Sinti Swing, Balkanbeats, Chanson. Innenhof Historisches und Völkerkundemuseum St.Gallen, 18:30 Uhr
Selina Schildknecht. Unplugged Konzertreihe. Klosterbistro by Focacceria St.Gallen, 19 Uhr
Akustik Terrasse. Mit Nnavy. Kammgarn Schaffhausen, 20:30 Uhr
Falco! Into The Light. Liederabend mit Nico Raschner. Freudenhaus Lustenau, 20:30 Uhr

FILM

Petrov's Flu. Kirill Serebrennikovs neuer Film: ein eisiger Fiebertraum. Kinok St.Gallen, 15:15 Uhr
Flee. Gefeierter Animationsfilm nach einer wahren Geschichte. Kinok St.Gallen, 18 Uhr
Il buco. Eine Reise in die Tiefe einer weltweit einzigartigen Höhle. Kinok St.Gallen, 19:50 Uhr
Open Air Cinema Arbon. The Gray Man. Quaianlagen Arbon, 21:30 Uhr
Saint Amour. Die Route du Vin mit Gérard Depardieu und Benoît Poelvoorde. Kinok St.Gallen, 21:45 Uhr

BÜHNE

Nosferatu – Münsterplatz Open Air. Eine Schauermär von Stephan Teuwissen. Münsterplatz Konstanz, 19:30 Uhr
Sibirien. Tragödie von Umberto Giardino. Festspielhaus Bregenz, 19:30 Uhr
See-Burgtheater: Lysistrata. Komödie von Aristophanes. Seeburgpark Kreuzlingen, 20:30 Uhr

KINDER

So ein Sammelsurium! 3600 Dinge aus Vorarlberg. Workshop für Kinder. Vorarlberg Museum Bregenz, 10 Uhr

DIVERSES

Ferienangebote in den Museen der Kartause Ittingen. Führung. Kunstmuseum Thurgau Kartause Ittingen Warth, 14 & 15 Uhr

AUSSTELLUNG

Nord – Süd. Perspektiven auf die Sammlung. Führung. Kunst Museum Winterthur Reinhart am Stadtgarten, 18:30 Uhr

FR 22.

KONZERT

Poolbar Festival 2022. Nand, Agnes Obel & Black Sea Dahu. Altes Hallenbad Feldkirch, 18 Uhr
Kulturfestival: Lola Marsh & Mo Klé. Indie Pop. Innenhof Historisches und Völkerkundemuseum St.Gallen, 18:30 Uhr
Zeitklang im Museum. Kammermusik mit dem Wiener Concert-Verein. Vorarlberg Museum Bregenz, 19 Uhr
Kammgarn Sommer 2022. William White. Kammgarn Schaffhausen, 20:30 Uhr

FILM

The Mushroom Speaks. Spannender Einblick in das komplexe Universum der Pilze. Kinok St.Gallen, 14:45 Uhr
El inconveniente. Witzige spanische Komödie: Wohnungskauf mit Hindernissen. Kinok St.Gallen, 16:40 Uhr
House of Gucci. Mord im Modeimperium mit Adam Driver, Al Pacino, Lady Gaga. Kinok St.Gallen, 18:40 Uhr
Open Air Cinema Arbon. House of Gucci. Quaianlagen Arbon, 21:30 Uhr
972 Breakdowns – Auf dem Landweg nach New York. Fünf frischgebackene Künstler & ihr Motorradabenteuer. Kinok St.Gallen, 21:45 Uhr

BÜHNE

Freitags Draussen: The great experiment. Theatercrew vs. Technoramacrew. Technorama Winterthur, 17:30 Uhr
Improtheater Konstanz. Gastspiel. Spiegelhalle Konstanz, 20 Uhr
See-Burgtheater: Lysistrata. Komödie von Aristophanes. Seeburgpark Kreuzlingen, 20:30 Uhr
Bregenzer Festspiele: Madame Butterfly. Oper von Giacomo Puccini. Seebühne Bregenz, 21:15 Uhr

KINDER

Kultursommer. Brauchtums-Detektive gesucht. Brauchtumsmuseum Urnäsch, 14 Uhr

DIVERSES

Ferienangebote in den Museen der Kartause Ittingen. Führung. Kunstmuseum Thurgau Kartause Ittingen Warth, 14 & 15 Uhr
Küche für Alle. Feines Essen und gute Gespräche. CaBi Antirassismus-Treff St.Gallen, 19 Uhr
Thekenabend. Belladonna – Frauen und Kultur e.V. Konstanz, 20 Uhr

AUSSTELLUNG

Kunsthandwerk im Museum. Die Stickerin Verena Schiegg zeigt ihr Kunsthandwerk. Museum Appenzell, 14 Uhr

SA 23.

KONZERT

10. Orgelsommer. Die St.Galler DomMusik. Kathedrale St.Gallen, 11:15 Uhr
Umsonst und Draussen. Mono & Nikitaman, Deez Nuts, Umse, Egotronic, uvm. Vaudeville Lindau, 14 Uhr
Poolbar Festival 2022. Marder 4000, My Ugly Clementine, Peter The Human Boy. Altes Hallenbad Feldkirch, 18 Uhr

Kultur verussen

Das Rathaus für Kultur im Städtchen Lichtensteig hat sich zu einem Knotenpunkt für kulturelles Schaffen in der Ostschweiz entwickelt. Mitte Juli präsentiert das Rathaus «Kultur verussen» - ein Sommerfestival im Stadtkern von Lichtensteig. Konzerte mit Kate Birch, Johnny Simon, Eva Pandora und None Of Them. Spoken Word von Stella Glitter und Ilia Vasella. Dazu lässt eine ortsspezifische Kunstinstallation von Menschenhand geschaffene Schwalbennester entdecken. Und die Sommerbar im Herzen vom Städtchen.

Donnerstag, 14. bis Samstag, 16. Juli, Städtli Lichtensteig. rathausfuerkultur.ch

Kulturfestival: Cari Cari & Worries And Other Plants. Indie Rock. Innenhof Historisches und Völkerkundemuseum St.Gallen, 18:30 Uhr
Conrad Sohm Kultur Sommer. Mit Meute. Conrad Sohm Dornbirn, 19 Uhr

NACHTLEBEN
Lokalitêtes. Melodic Techno, House. Albani Music Club Winterthur, 23:55 Uhr

FILM
Il buco. Eine Reise in die Tiefe einer weltweit einzigartigen Höhle. Kinok St.Gallen, 15:30 Uhr
Maison de retraite. Witzige Altersheimkomödie mit Gérard Depardieu. Kinok St.Gallen, 17:30 Uhr
The Card Counter. Paul Schraders Neo-Noir mit Oscar Isaac und Willem Dafoe. Kinok St.Gallen, 19:30 Uhr
Open Air Cinema Arbon. Monsieur Claude und sein grosses Fest. Quaianlagen Arbon, 21:30 Uhr
Thelma & Louise. Kult-Roadmovie mit Geena Davis, Susan Sarandon, Brad Pitt. Kinok St.Gallen, 21:45 Uhr

BÜHNE
Der Sturm. Shakespeare in der Übersetzung von Jakob Nolte. Theater am Kornmarkt Bregenz, 19:30 Uhr
Dracula. Nach dem Roman von Bram Stoker. Langenargener Festspiele, 19:30 Uhr
Nosferatu – Münsterplatz Open Air. Schauermär von Stephan Teuwissen. Münsterplatz Konstanz, 20 Uhr
See-Burgtheater: Lysistrata. Komödie von Aristophanes. Seeburgpark Kreuzlingen, 20:30 Uhr
Truck Stop. Freiluft Theater. Inselhalle Lindau, 21 Uhr
Bregenzer Festspiele: Madame Butterfly. Oper von Giacomo Puccini. Seebühne Bregenz, 21:15 Uhr

KINDER
Kinderbaustelle. Areal Bach St.Gallen, 13 Uhr

DIVERSES
Sommer-Workshop Land Art – Natur Gestalten. In und mit der Natur ein Werk gestalten. Susanna Tuppinger St.Gallen, 08 Uhr
2-Tage-Workshop Physikal-Theater. Bewegungstheater-Workshop. Fabriggli Buchs, 10 Uhr
Ferienangebote in den Museen der Kartause Ittingen. Führung. Kunstmuseum Thurgau Kartause Ittingen Warth, 14 & 15 Uhr

SO 24.

KONZERT
Poolbar Festival 2022. Amik Guerra Quintet, Style Café Flohmarkt. Altes Hallenbad Feldkirch, 10:30 Uhr

FILM
Flee. Gefeierter Animationsfilm nach einer wahren Geschichte. Kinok St.Gallen, 11 Uhr
L'Art du silence. Berührendes Porträt des legendären Pantomimen Marcel Marceau Kinok St.Gallen, 12:50 Uhr
Illusions perdues. Balzac-Verfilmung: Fake News im Paris des 19. Jahrhunderts. Kinok St.Gallen, 14:40 Uhr
Competencia oficial. Satire mit Penélope Cruz, Antonio Banderas, Oscar Martínez. Kinok St.Gallen, 17:30 Uhr
Licorice Pizza. Liebe, Schlaghosen und Motown im Kalifornien der Seventies. Kinok St.Gallen, 19:45 Uhr
Open Air Cinema Arbon. Der Schneeleopard. Quaianlagen Arbon, 21:30 Uhr

BÜHNE
Sibirien. Tragödie von Umberto Giardino. Festspielhaus Bregenz, 11 Uhr
Bregenzer Festspiele: Madame Butterfly. Oper von Giacomo Puccini. Seebühne Bregenz, 21:15 Uhr

KINDER
Tom Sawyer und Huckleberry Finn. Familienstück nach Mark Twain. Langenargener Festspiele, 15:30 Uhr

DIVERSES
2-Tage-Workshop Physikal-Theater. Bewegungstheater-Workshop, Erwachsene & Jugendliche ab 16. Fabriggli Buchs, 10 Uhr
Streifzug durch die Gärten der Kartause. Führung. Kunstmuseum Thurgau - Kartause Ittingen Warth, 15 Uhr

AUSSTELLUNG
Wahlfamilie – Zusammen weniger allein. Führung. Fotomuseum Winterthur, 11:30 Uhr
New Normal. Finissage. Kunstraum Engländerbau Vaduz, 13 Uhr
Welt aus den Fugen. Führung. Kunst Museum Winterthur beim Stadthaus, 13 Uhr
Dauerausstellung und Jüdisches Viertel. Viertel & Kuchen, Führung. Jüdisches Museum Hohenems, 14 Uhr
Führung. Durch die aktuelle Ausstellung. Forum Würth Rorschach, 15 Uhr
Weltstadt oder so? Brigantium im 1.Jh.n.Chr. Führung. Vorarlberg Museum Bregenz, 15 Uhr

MO 25.

FILM
Utama. Ein altes Quechua-Paar kämpft in Bolivien gegen die Dürre. Kinok St.Gallen, 16:15 Uhr
The French Dispatch. Der neue Wes Anderson glänzt mit einem All-Star-Ensemble. Kinok St.Gallen, 18:15 Uhr
The Duke. Einer der spektakulärsten Diebstähle aller Zeiten. Kinok St.Gallen, 20:30 Uhr
Open Air Cinema Arbon. International Ocean Film Tour. Quaianlagen Arbon, 21:30 Uhr

BÜHNE
Der Sturm. Shakespeare in der Übersetzung von Jakob Nolte. Theater am Kornmarkt Bregenz, 19:30 Uhr

DIVERSES
Thé Dansant – Seniorentanz mit Livemusik. Tanzen macht lebensfroh. VitaTertia Restaurant Vita Gossau, 13:45 Uhr
Führung. Kunstmuseum Thurgau Kartause Ittingen Warth, 14 & 15 Uhr
Amm – Café Med. Kostenlose medizinische Beratung. DenkBar St.Gallen, 16 Uhr
Gartenstunde für Erwachsene. Bei trockener Witterung. Areal Bach St.Gallen, 17 Uhr

DI 26.

KONZERT
Poolbar Festival 2022. Son Lux, Baiba, Thees Uhlmann & Oskar Haag. Altes Hallenbad Feldkirch, 18 Uhr
JazzChur Sommerfestival. OJK Jam Session. Postremise Chur, 20 Uhr

FILM
Flee. Gefeierter Animationsfilm nach einer wahren Geschichte. Kinok St.Gallen, 16:30 Uhr
Il buco. Eine Reise in die Tiefe einer weltweit einzigartigen Höhle. Kinok St.Gallen, 18:30 Uhr
Madres paralelas. Der neue Film von Pedro Almodóvar mit Penélope Cruz. Kinok St.Gallen, 20:30 Uhr
Open Air Cinema Arbon. Encanto. Quaianlagen Arbon, 21:30 Uhr

BÜHNE
Der Sturm. Shakespeare in der Übersetzung von Jakob Nolte. Theater am Kornmarkt Bregenz, 19:30 Uhr
See-Burgtheater: Lysistrata. Komödie von Aristophanes. Seeburgpark Kreuzlingen, 20:30 Uhr
Truck Stop. Freiluft Theater. Buchhornplatz Friedrichshafen, 21 Uhr
Bregenzer Festspiele: Madame Butterfly. Oper von Giacomo Puccini. Seebühne Bregenz, 21:15 Uhr

DIVERSES
HEKS Gartentreffen. Gemeinsam gärtnern und Deutsch sprechen. Brache Lachen St.Gallen, 09 Uhr
Ferienangebote in den Museen der Kartause Ittingen. Führung. Kunstmuseum Thurgau Kartause Ittingen Warth, 14 & 15 Uhr

AUSSTELLUNG
Welt aus den Fugen. Führung. Kunst Museum Winterthur beim Stadthaus, 18:30 Uhr

MI 27.

KONZERT
JazzChur Sommerfestival. Rufus D, Jazz Chur Labor feat. Gimma, Nicole Johänntgen, uvm. Postremise Chur, 16:15 Uhr
Poolbar Festival 2022. Lola Marsh & Philipp Spiegl. Altes Hallenbad Feldkirch, 18 Uhr
Kultursommer. Mit Voodoo Jürgens. Kula Konstanz, 20:30 Uhr

NACHTLEBEN
Karaoke. Jeden Mittwoch im Gallus Pub. Gallus Pub St.Gallen, 20 Uhr

FILM
Sundown. Fesselndes Familiendrama mit Tim Roth, Charlotte Gainsbourg. Kinok St.Gallen, 16 Uhr
Illusions perdues. Balzac-Verfilmung: Fake News im Paris des 19. Jahrhunderts. Kinok St.Gallen, 17:40 Uhr
3/19 – Il Giardino del Re. Der neue Film von Silvio Soldini (Pane e tulipani). Kinok St.Gallen, 20:30 Uhr
Open Air Cinema Arbon. Wunderschön. Quaianlagen Arbon, 21:30 Uhr

BÜHNE
Dracula. Nach dem Roman von Bram Stoker. Langenargener Festspiele, 19:30 Uhr
Kapitän Nemos Bibliothek. Oper von Johannes Kalitzke. Werkstattbühne Bregenz, 20 Uhr
See-Burgtheater: Lysistrata. Komödie von Aristophanes. Seeburgpark Kreuzlingen, 20:30 Uhr
Bregenzer Festspiele: Madame Butterfly. Oper von Giacomo Puccini. Seebühne Bregenz, 21:15 Uhr

KINDER
Kultursommer. Hier ist es schön. Museum Appenzell, 14 Uhr
Offener Garten für Kinder. Ab 4J. Areal Bach St.Gallen, 14 Uhr

DIVERSES
Gartentreff HEKS. Schwerpunkt Senioren. Areal Bach St.Gallen, 09 Uhr
Ferienangebote in den Museen der Kartause Ittingen. Führung. Kunstmuseum Thurgau Kartause Ittingen Warth, 14 & 15 Uhr

AUSSTELLUNG
Wahlfamilie – Zusammen weniger allein. Führung. Fotomuseum Winterthur, 18:30 Uhr
Ste Anne, pèlerine, énergumène. Museumsnacht. Point Jaune Museum St.Gallen, 19 Uhr

DO 28.

KONZERT
Trio Mélange: Coloré. Werke von Mozart bis Hödl, Meisterwerke aus Frankreich. Vorarlberg Museum Bregenz, 12:15 Uhr
JazzChur Sommerfestival. Kuna Tones, Jazz Chur Labor, uvm. Postremise Chur, 16:15 Uhr
Poolbar Festival 2022. Wavvyboi, Kylo Dream & Pool-Quiz. Altes Hallenbad Feldkirch, 18 Uhr
Akustik Terrasse. Mit Mel D. Kammgarn Schaffhausen, 20:30 Uhr

NACHTLEBEN
Al Capone's Karaokenight. Singen, Tanzen und Craft Beer. Al Capone Steakhouse St.Gallen, 20 Uhr

FILM
After Love. Nach dem Tod ihres Mannes entdeckt Mary ein Geheimnis. Kinok St.Gallen, 15:30 Uhr
Pushing Boundaries. Die Widerstandskraft ukrainischer Behindertensportler:innen. Kinok St.Gallen, 17:20 Uhr
Leander Haussmanns Stasikomödie. Mit David Kross, Henry Hübchen, Detlev Buck. Kinok St.Gallen, 19:20 Uhr
Open Air Cinema Arbon. Jurassic World: Dominion. Quaianlagen Arbon, 21:30 Uhr
Ariel. Als ein Mord für einen Kriminalfilm noch ausreichte. Kinok St.Gallen, 21:45 Uhr

BÜHNE
See-Burgtheater: Lysistrata. Komödie von Aristophanes. Seeburgpark Kreuzlingen, 20:30 Uhr
Bregenzer Festspiele: Madame Butterfly. Oper von Giacomo Puccini. Seebühne Bregenz, 21:15 Uhr

KINDER
Tom Sawyer und Huckleberry Finn. Familienstück nach Mark Twain. Langenargener Festspiele, 15:30 Uhr

DIVERSES
Ferienangebote in den Museen der Kartause Ittingen. Führung. Kunstmuseum Thurgau - Kartause Ittingen Warth, 14 & 15 Uhr

FR 29.

KONZERT
Strandfestwochen Rorschach. Das familienfreundliche Festival. Seepromenade Rorschach, 14 Uhr
JazzChur Sommerfestival. Moltiphonics 8 & Gina Schwarz, Jazz Chur Labor, uvm. Postremise Chur, 16:15 Uhr
Out in the Green Garden. Digifae, Hatepop, Cachita, La Nefera, uvm. Murg-Auen-Park Frauenfeld, 17 Uhr
Poolbar Festival 2022. Erol Alkan, Los Bitchos & Friedberg. Altes Hallenbad Feldkirch, 18 Uhr
Marc Amacher – Grandhotel. Blues-Konzert. Zeltainer Kleintheater Unterwasser, 20 Uhr

Updates siehe saiten.ch/kalender.

Angaben ohne Gewähr, Stand bei Drucklegung am 23. Juni.

FILM

The Card Counter. Paul Schraders Neo-Noir mit Oscar Isaac und Willem Dafoe. Kinok St.Gallen, 15 Uhr
Maison de retraite. Witzige Altersheimkomödie mit Gérard Depardieu. Kinok St.Gallen, 17:15 Uhr
Rien à foutre. Die Krise einer Millenial (brillant: Adèle Exarchopoulos). Kinok St.Gallen, 19:20 Uhr
Open Air Cinema Arbon. Liebesdings mit Elyas M'Barek. Quaianlagen Arbon, 21:30 Uhr
The Adventures of Priscilla, Queen of the Desert. Kultiges Roadmovie mit hinreissenden Drag Queens und Songs. Kinok St.Gallen, 21:45 Uhr

BÜHNE

Oropax: Wasser-Fest. Ein einzigartiger Abend unter freiem Himmel. Giessenparkbad Bad Ragaz, 20:30 Uhr
See-Burgtheater: Lysistrata. Komödie von Aristophanes. Seeburgpark Kreuzlingen, 20:30 Uhr
Bregenzer Festspiele: Madame Butterfly. Oper von Giacomo Puccini. Seebühne Bregenz, 21:15 Uhr

KINDER

Kultursommer. Brauchtums-Detektive gesucht. Brauchtumsmuseum Urnäsch, 14 Uhr

DIVERSES

Ferienangebote in den Museen der Kartause Ittingen. Führung. Kunstmuseum Thurgau Kartause Ittingen Warth, 14 & 15 Uhr
Freitags Draussen: Park Pur. Gemütliche Sommerabende im Park. Technorama Winterthur, 17:30 Uhr
Küche für Alle. Feines Essen und gute Gespräche. CaBi Antirassismus-Treff St.Gallen, 19 Uhr
Querbeet-Tanz. Von Evergreen bis Futuresound, Tanzen aus Leidenschaft. Sala St.Gallen, 20 Uhr
Kammgarn Sommer 2022. Luuk. Kammgarn Schaffhausen, 20:30 Uhr

AUSSTELLUNG

Kunsthandwerk im Museum. Die Stickerin Verena Schiegg zeigt ihr Kunsthandwerk. Museum Appenzell, 14 Uhr

SA 30.

KONZERT

10. Orgelsommer. Die St.Galler DomMusik. Kathedrale St.Gallen, 11:15 Uhr
Out in the Green Garden. Mischgewebe, Prix Garanti, Mavi Phoenix, Anger Mgmt, uvm. Murg-Auen-Park Frauenfeld, 16 Uhr
JazzChur Sommerfestival. Auf dem Polentahügel: Billie Bird, Hanreti, uvm. Postremise Chur, 17 Uhr
Poolbar Festival 2022. Ski Aggun (hosted by drippin). Altes Hallenbad Feldkirch, 18 Uhr

NACHTLEBEN

Au Revoir – Elektronika im Garten. Tanz unter Bäumen. Militärkantine St.Gallen, 14 Uhr
Camping Schöntal Tösscana. Ausspannen in der echtesten Sommerbar Winterthurs. Gaswerk Winterthur, 18 Uhr
Kammgarn Sommer 2022. Best of 90's – Outdoor. Kammgarn Schaffhausen, 20:30 Uhr
Dark Velvet Sky. Disco. Vaudeville Lindau, 21 Uhr
Zero Zero. 2000er. Albani Music Club Winterthur, 23:55 Uhr

FILM

Dear Memories – Eine Reise mit dem Magnum-Fotografen Thomas Hoepker. Ein an Alzheimer leidender Fotograf reist durch Amerika. Kinok St.Gallen, 15:15 Uhr
Flee. Gefeierter Animationsfilm nach einer wahren Geschichte. Kinok St.Gallen, 17:20 Uhr
El buen patrón. Umwerfende, preisgekrönte Sozialsatire mit Javier Bardem. Kinok St.Gallen, 19:20 Uhr
Open Air Cinema Arbon. Elvis. Quaianlagen Arbon, 21:30 Uhr
303. Zauberhaftes Sommer-Roadmovie: leichtfüssig, erfrischend. Kinok St.Gallen, 21:45 Uhr

BÜHNE

Ganz persönlich. Wiener Symphoniker. Festspielhaus Bregenz, 19:30 Uhr
Open Stage – Offene Bühne. Keine Jury, keine Verlierer, nur Gewinner. Zeltainer Kleintheater Unterwasser, 20 Uhr
See-Burgtheater: Lysistrata. Komödie von Aristophanes. Seeburgpark Kreuzlingen, 20:30 Uhr
Bregenzer Festspiele: Madame Butterfly. Oper von Giacomo Puccini. Seebühne Bregenz, 21:15 Uhr

KINDER

Kinderbaustelle. Areal Bach St.Gallen, 13 Uhr

DIVERSES

Flohmarkt St.Mangen-Quartier. Der traditionelle Flohmarkt seit 1979. St.Mangen Quartier St.Gallen, 07 Uhr
Krämermarkt. Waren des täglichen Bedarfs aus der Region. Landsgemeindeplatz Trogen, 09 Uhr
Ferienangebote in den Museen der Kartause Ittingen. Führung. Kunstmuseum Thurgau Kartause Ittingen Warth, 14 & 15 Uhr
Flippern im Club. Über 20 Flipperkästen stehen bereit. Funsport Flipper Club St.Gallen, 19 Uhr

AUSSTELLUNG

Dauerausstellung und Jüdisches Viertel. Viertel & Bagel, Führung. Jüdisches Museum Hohenems, 11 Uhr
Führung. ArteRitivo – Kunstführung mit Apéro. Forum Würth Rorschach, 16:30 Uhr

SO 31.

KONZERT

Poolbar Festival 2022. Flüsterkneipe, 9. Poolbar Fußball Invitational. Altes Hallenbad Feldkirch, 10:30 Uhr
Out in the Green Garden. Crimer, Paradisco, Fräulein Luise, uvm. Murg-Auen-Park Frauenfeld, 16 Uhr
JazzChur Sommerfestival. Oog, Chiara with Jazz-Band, Kappeler Zumthor. Postremise Chur, 18 Uhr
Kammgarn Sommer 2022. Hoftanz. Kammgarn Schaffhausen, 20:30 Uhr

FILM

Pushing Boundaries. Die Widerstandskraft ukrainischer Behindertensportler:innen. Kinok St.Gallen, 11 Uhr
An Impossible Project. Je digitaler die Welt, desto analoger unsere Sehnsüchte. Kinok St.Gallen, 13 Uhr
After Love. Nach dem Tod ihres Mannes entdeckt Mary ein Geheimnis. Kinok St.Gallen, 15 Uhr
Bergman Island. Liebeserklärung an das Kino und die Insel Fårö mit Tim Roth. Kinok St.Gallen, 16:50 Uhr
El inconveniente. Witzige spanische Komödie: Wohnungskauf mit Hindernissen. Kinok St.Gallen, 19 Uhr
6 días en Barcelona. Herzerwärmende Komödie um einen kleinen Klempnerbetrieb. Kinok St.Gallen, 21 Uhr
Open Air Cinema Arbon. Minions: The Rise Of Gru. Quaianlagen Arbon, 21:30 Uhr

BÜHNE

Bregenzer Festspiele: Madame Butterfly. Oper von Giacomo Puccini. Seebühne Bregenz, 21:15 Uhr

DIVERSES

Ursula Palla. Führung durch die Ausstellung. Kunst(Zeug)Haus Rapperswil-Jona, 11:30 Uhr
Das Leben der Mönche. Rundgang. Kartause Ittingen Warth, 15 Uhr

AUSSTELLUNG

Georg Aerni. Silent Transition. Führung. Fotostiftung Winterthur, 11:30 Uhr
Welt aus den Fugen. Führung. Kunst Museum Winterthur beim Stadthaus, 13 Uhr
Dauerausstellung und Jüdisches Viertel. Viertel & Kuchen, Führung. Jüdisches Museum Hohenems, 14 Uhr
Beauty – Sagmeister & Walsh. Führung. Vorarlberg Museum Bregenz, 15 Uhr
Führung. Durch die aktuelle Ausstellung. Forum Würth Rorschach, 15 Uhr

MO 01.

FILM

Il buco. Eine Reise in die Tiefe einer weltweit einzigartigen Höhle. Kinok St.Gallen, 11 Uhr
6 días en Barcelona. Herzerwärmende Komödie um einen kleinen Klempnerbetrieb. Kinok St.Gallen, 13 Uhr
Dear Memories – Eine Reise mit dem Magnum-Fotografen Thomas Hoepker. Ein an Alzheimer leidender Fotograf reist durch Amerika. Kinok St.Gallen, 15 Uhr
It Is Not Over Yet (Mitgefühl). Demenzpflege ganz anders: Kuchen und Sekt statt Medikamente. Kinok St.Gallen, 17 Uhr
House of Gucci. Mord im Modeimperium mit Adam Driver, Al Pacino, Lady Gaga. Kinok St.Gallen, 19 Uhr

BÜHNE

Sibirien. Tragödie von Umberto Giardino. Festspielhaus Bregenz, 19:30 Uhr

DI 02.

KONZERT

Poolbar Festival 2022. Everything Everything, Fiesta Forever, Alfred Dorfer. Altes Hallenbad Feldkirch, 18 Uhr
H20 & Ten Foot Pole, Very Special Guests. Hardcore. Vaudeville Lindau, 19 Uhr

FILM

L'Art du silence. Berührendes Porträt des legendären Pantomimen Marcel Marceau. Kinok St.Gallen, 16:30 Uhr
Sundown. Fesselndes Familiendrama mit Tim Roth, Charlotte Gainsbourg. Kinok St.Gallen, 18:15 Uhr
Illusions perdues. Balzac-Verfilmung: Fake News im Paris des 19. Jahrhunderts. Kinok St.Gallen, 20 Uhr
Open Air Cinema Arbon. Tschugger Abend Episoden 1 bis 5. Quaianlagen Arbon, 21:15 Uhr

BÜHNE

Dracula. Nach dem Roman von Bram Stoker. Langenargener Festspiele, 19:30 Uhr
See-Burgtheater: Lysistrata. Komödie von Aristophanes. Seeburgpark Kreuzlingen, 20:30 Uhr
Bregenzer Festspiele: Madame Butterfly. Oper von Giacomo Puccini. Seebühne Bregenz, 21 Uhr

DIVERSES

HEKS Gartentreffen. Gemeinsam gärtnern und Deutsch sprechen. Brache Lachen St.Gallen, 09 Uhr

AUSSTELLUNG

Welt aus den Fugen. Führung. Kunst Museum Winterthur beim Stadthaus, 18:30 Uhr

MI 03.

KONZERT

Poolbar Festival 2022. Witch, Samavayo, Efterklang, Hans Arnold, Plasi. Altes Hallenbad Feldkirch, 18 Uhr

NACHTLEBEN

Karaoke. Jeden Mittwoch im Gallus Pub. Gallus Pub St.Gallen, 20 Uhr
Kultur Bar Kammgarn. Gute Musik, Getränke, Gesellschaft und Gespräche. Kammgarn Hard, 20 Uhr

FILM

Leander Haussmanns Stasikomödie. Mit David Kross, Henry Hübchen, Detlev Buck. Kinok St.Gallen, 16 Uhr
Fräulein Else. Stummfilm live vertont von Musicbanda Franui & Maschek. Festspielhaus Bregenz, 17 Uhr
Sigmund Freud – Freud über Freud. Neues Filmmaterial beleuchtet den Vater der Psychoanalyse. Kinok St.Gallen, 18:20 Uhr
Les Apparences. Seitensprung in Wien: Ève entdeckt den Betrug ihres Mannes. Kinok St.Gallen, 20:30 Uhr
Open Air Cinema Arbon. Phantastische Tierwesen: Dumbledores Geheimnisse. Quaianlagen Arbon, 21:15 Uhr

BÜHNE

Dracula. Nach dem Roman von Bram Stoker. Langenargener Festspiele, 19:30 Uhr
See-Burgtheater: Lysistrata. Komödie von Aristophanes. Seeburgpark Kreuzlingen, 20:30 Uhr
Bregenzer Festspiele: Madame Butterfly. Oper von Giacomo Puccini. Seebühne Bregenz, 21 Uhr

VORTRAG

Führung «Acht Räume». Durch die Sammlungsausstellung. Kunst(Zeug) Haus Rapperswil-Jona, 18:30 Uhr

KINDER

Offener Garten für Kinder. Ab 4. Areal Bach St.Gallen, 14 Uhr
Kultursommer. Wie ein Senn in der Alphütte käsen. Volkskunde Museum Stein, 14:30 Uhr

DIVERSES

Offener Gartentreff HEKS. Schwerpunkt Senioren. Areal Bach St.Gallen, 09 Uhr

AUSSTELLUNG

Führung. Senioren führen Senioren. Forum Würth Rorschach, 11 & 14 Uhr
Georg Aerni. Silent Transition. Führung. Fotostiftung Schweiz Winterthur, 18:30 Uhr
Sts Catoblepas, lord et Anoblepas, amiral. Museumsnacht. Point Jaune Museum St.Gallen, 19 Uhr

DO 04.

KONZERT

Stars in Town: Snow Patrol, Tom Walker, The Gardener & The Tree. Top-Acts in unvergleichlicher Kulisse. Stars in Town Schaffhausen, 17:30 Uhr
Poolbar Festival 2022. As I Lay Dying, Jose Gonzalez, Nature Swim. Altes Hallenbad Feldkirch, 18 Uhr
Kultursommer. Mit Steiner & Madlaina. Kula Konstanz, 20:30 Uhr

FILM

Maison de retraite. Witzige Altersheimkomödie mit Gérard Depardieu. Kinok St.Gallen, 15:30 Uhr
Animal. Spurensuche: Was können wir dem Klimawandel entgegensetzen? Kinok St.Gallen, 17:30 Uhr
Boiling Point. Ein Londoner Fünfsternelokal steht kurz vor dem Überkochen. Kinok St.Gallen, 19:40 Uhr
Open Air Cinema Arbon. The Lost City. Quaianlagen Arbon, 21:15 Uhr
Il sorpasso. Vittorio Gassman, Jean-Louis Trintignant in Dino Risis Film. Kinok St.Gallen, 21:45 Uhr

BÜHNE

See-Burgtheater: Lysistrata. Komödie von Aristophanes. Seeburgpark Kreuzlingen, 20:30 Uhr
Bregenzer Festspiele: Madame

Butterfly. Oper von Giacomo Puccini. Seebühne Bregenz, 21 Uhr

KINDER

Tom Sawyer und Huckleberry Finn. Familienstück nach Mark Twain. Langenargener Festspiele, 15:30 Uhr

DIVERSES

Interkultureller Gartentreff mit HEKS. Im Kulturgarten inkl. offene Sprechstunde. Areal Bach St.Gallen, 18 Uhr
Kammgarn Sommer 2022. Radio Rasa DJ-Team. Kammgarn Schaffhausen, 20:30 Uhr

AUSSTELLUNG

Kuratorenführung. Ausstellungssaal Stiftsbezirk St.Gallen, 16 Uhr

FR 05.

KONZERT

Stars in Town: Parov Stelar, Jan Delay, Tom Grennan. Top-Acts in unvergleichlicher Kulisse. Stars in Town Schaffhausen, 17:30 Uhr
Poolbar Festival 2022. Glauque, Aeiou, Pool-Quiz. Altes Hallenbad Feldkirch, 18 Uhr
Musig im Garte. Mit Max Berend. Wilde Möhre St.Gallen, 19 Uhr
Zeitklang im Museum. Werke für Kammermusik mit dem Wiener Concert-Verein. Vorarlberg Museum Bregenz, 19 Uhr
Die lustigen Weiber von Windsor. Werdenberger Schloss-Festspiele. Werdenbergersee Buchs, 20 Uhr
Marlene... und sonst gar nichts. Klangportrait von Armin Brunner über Marlene Dietrich. Kunsthalle Ziegelhütte Appenzell, 20 Uhr

FILM

Flee. Gefeierter Animationsfilm nach einer wahren Geschichte. Kinok St.Gallen, 15 Uhr
The French Dispatch. Der neue Wes Anderson glänzt mit einem All-Star-Ensemble. Kinok St.Gallen, 17 Uhr
En attendant Bojangles. Virginie Efira, Roman Duris als Liebespaar nah am Abgrund. Kinok St.Gallen, 19:10 Uhr
Open Air Cinema Arbon. Top Gun: Maverick. Quaianlagen Arbon, 21:15 Uhr
Hit the Road. Ein mal komisches, mal berührendes Roadmovie durch den Iran. Kinok St.Gallen, 21:45 Uhr

BÜHNE

Freitags Draussen: Gravity. Tanz und Artistik. Technorama Winterthur, 17:30 Uhr
See-Burgtheater: Lysistrata. Komödie von Aristophanes. Seeburgpark Kreuzlingen, 20:30 Uhr
Kammgarn Sommer 2022. Kammedy mit Fabian Rütsche, Kiko & Nico Arn. Kammgarn Schaffhausen, 20:30 Uhr
Bregenzer Festspiele: Madame Butterfly. Oper von Giacomo Puccini. Seebühne Bregenz, 21 Uhr

KINDER

Kultursommer. Mit Tim und Vera durchs Museum Herisau, 14 Uhr

DIVERSES

Shibori-Workshop. Workshop mit Hiroyuki Murase. Textilmuseum St.Gallen, 00 Uhr
Küche für Alle. Feines Essen und gute Gespräche. CaBi Antirassismus-Treff St.Gallen, 19 Uhr

AUSSTELLUNG

Kunsthandwerk im Museum. Die Stickerin Verena Schiegg zeigt ihr Kunsthandwerk. Museum Appenzell, 14 Uhr

SA 06.

KONZERT

Abschlusskonzert Sommerakademie. Schloss Werdenberg, 11 Uhr
Hecht, Lo & Leduc, Loco Escrito. Stars in Town Schaffhausen, 16:30 Uhr
Elizabeth Morris (Chile). Singer-Songwriterin. Urwaldhaus zum Bären Rehetobel, 18 Uhr
Poolbar Festival 2022. Ätna (Electronic Live Set), Amistat. Altes Hallenbad Feldkirch, 18 Uhr
Die lustigen Weiber von Windsor. Werdenberger Schloss-Festspiele. Werdenbergersee Buchs, 20 Uhr
Lips & Strings. Musik, die reduziert ist auf das Wesentliche. Eintracht Kirchberg, 20 Uhr
Kultursommer. Mit Chasing Mondays. Kula Konstanz, 20:30 Uhr

FILM

3/19 – Il Giardino del Re. Der neue Film von Silvio Soldini (Pane e tulipani). Kinok St.Gallen, 15 Uhr
Bergman Island. Liebeserklärung an das Kino und die Insel Fårö mit Tim Roth. Kinok St.Gallen, 17:20 Uhr
Boiling Point. Ein Londoner Fünfsternelokal steht kurz vor dem Überkochen. Kinok St.Gallen, 19:40 Uhr
Open Air Cinema Arbon. House of Gucci. Quaianlagen Arbon, 21:15 Uhr
Nomadland. Frances McDormand brilliert in Chloé Zhaos Roadmovie. Kinok St.Gallen, 21:45 Uhr

BÜHNE

Dracula. Nach dem Roman von Bram Stoker. Langenargener Festspiele, 19:30 Uhr
Ganz persönlich. Wiener Symphoniker. Festspielhaus Bregenz, 19:30 Uhr
Ingo Börchers (D) – Das Würde des Menschen. Kabarett. Zeltainer Kleintheater Unterwasser, 20 Uhr
See-Burgtheater: Lysistrata. Komödie von Aristophanes. Seeburgpark Kreuzlingen, 20:30 Uhr
Bregenzer Festspiele: Madame Butterfly. Oper von Giacomo Puccini. Seebühne Bregenz, 21 Uhr

KINDER

Frau Weber stickt. Präsentation der Handstickmaschine. Textilmuseum St.Gallen, 12 Uhr
Kinderbaustelle. Areal Bach St.Gallen, 13 Uhr

DIVERSES

Flohmarkt Gallusplatz. Hier verkauft Otto-Normalverbraucher seine Sachen. Gallusplatz St.Gallen, 08 Uhr

AUSSTELLUNG

Dauerausstellung und Jüdisches Viertel. Viertel & Bagel, Führung. Jüdisches Museum Hohenems, 11 Uhr
Geführter Rundgang Artbon. Eine Kunst-Reise der Sinne. Sammlung Artbon Arbon, 14 Uhr

SO 07.

KONZERT

Poolbar Festival 2022. Claudia Masika, Style Café Flohmarkt. Altes Hallenbad Feldkirch, 10:30 Uhr
Adrian Buzac (Oboe), Livia Hollo (Klavier). Werke von Nielsen, Schubert, Ponchielli & Chopin. Altes Bad Pfäfers, 14:15 Uhr
Domorgelkonzerte. St.Galler DomMusik. Kathedrale St.Gallen, 17:30 Uhr
Kultursommer – The Alvin Mills Project. Fusion Jazz. K9 Konstanz, 20:45 Uhr

FILM

Sigmund Freud – Freud über Freud. Neues Filmmaterial beleuchtet den Vater der Psychoanalyse. Kinok St.Gallen, 11 Uhr
Pushing Boundaries. Die Widerstandskraft ukrainischer Behindertensportler:innen. Kinok St.Gallen, 13 Uhr
Competencia oficial. Satire mit Penélope Cruz, Antonio Banderas, Oscar Martínez. Kinok St.Gallen, 15:10 Uhr
En attendant Bojangles. Virginie Efira, Roman Duris als Liebespaar nah am Abgrund. Kinok St.Gallen, 17:30 Uhr
The Duke. Einer der spektakulärsten Diebstähle aller Zeiten. Kinok St.Gallen, 20 Uhr
Open Air Cinema Arbon. Luchsinger und die Götter. Quaianlagen Arbon, 21:15 Uhr

BÜHNE

Bregenzer Festspiele: Madame Butterfly. Oper von Giacomo Puccini. Seebühne Bregenz, 21 Uhr

VORTRAG

Pilz – Baum, eine faszinierende Lebensgemeinschaft. Vortrag mit Heidi Moser. Botanischer Garten St.Gallen, 10:15 & 15:15 Uhr

KINDER

Reiseziel Museum. Streifzüge für Familien. Vorarlberg Museum Bregenz, Schloss Werdenberg, Jüdisches Museum Hohenems, Kunstraum Dornbirn, Naturmuseum St.Gallen, Kunstmuseum Liechtenstein Vaduz, Forum Würth Rorschach, ab 10 Uhr
Tom Sawyer und Huckleberry Finn. Familienstück nach Mark Twain. Langenargener Festspiele, 15:30 Uhr

AUSSTELLUNG

Führung. Kunst zum Frühstück. Forum Würth Rorschach, 09:30 Uhr
Dauerausstellung und Jüdisches Viertel. Führung. Jüdisches Museum Hohenems, 10 Uhr
Manon de Boer: Che bella voce. Offenes Kunstlabor. Kirchoferhaus St.Gallen, 10 Uhr
Birgit Werres: Let's play it, Rolf. Führung. Kunstzone in der Lokremise St.Gallen, 11 Uhr
Exploring Nuno. Führung. Textilmuseum St.Gallen, 11 Uhr
Mächtige Mauern. Rundgang. Schloss Kyburg, 11 Uhr
Geschichte, Gegenwart und Zukunft Jüdischer Museen. Führung. Jüdisches Museum Hohenems, 11:30 Uhr
Nord – Süd. Perspektiven auf die Sammlung. Führung. Kunst Museum Winterthur Reinhart am Stadtgarten, 11:30 Uhr
Wahlfamilie – Zusammen weniger allein. Führung. Fotomuseum Winterthur, 11:30 Uhr
Welt aus den Fugen. Führung. Kunst Museum Winterthur beim Stadthaus, 13 Uhr
Führung durch die Ausstellungen. Museum Heiden, 14 Uhr
R.A.W. or the sirens of Titan. Führung zur Ausstellung. Kunstmuseum Appenzell, 14 Uhr
Tag der offenen Tür. Riegelbau an schönster Lage. Altes Rathaus Schwänberg Herisau, 14 Uhr
Ari Marcopoulos – Upstream. Führung. Kunst Halle St.Gallen, 15 Uhr
Führung. Durch die aktuelle Ausstellung. Forum Würth Rorschach, 15 Uhr
Sonntagsführung im Kunstmuseum. Führung. Kunstmuseum Thurgau Kartause Ittingen Warth, 15 Uhr

MO 08.

KONZERT

Die lustigen Weiber von Windsor. Werdenberger Schloss-Festspiele. Werdenbergersee Buchs, 20 Uhr
No Fun At All + MakeWar. Punk Rock. Vaudeville Lindau, 20 Uhr
Direct Hit & Kabuki Joe. Punk. Gaswerk Winterthur, 20:30 Uhr

FILM

Il buco. Eine Reise in die Tiefe einer weltweit einzigartigen Höhle. Kinok St.Gallen, 16 Uhr
Les Apparences. Seitensprung in Wien: Ève entdeckt den Betrug ihres Mannes. Kinok St.Gallen, 18 Uhr
Licorice Pizza. Liebe, Schlaghosen und Motown im Kalifornien der Seventies. Kinok St.Gallen, 20:15 Uhr
Open Air Cinema Arbon. Licorice Pizza. Quaianlagen Arbon, 21:15 Uhr

BÜHNE

Dracula. Nach dem Roman von Bram Stoker. Langenargener Festspiele, 19:30 Uhr

DIVERSES

Gemeinsame Gartenstunde für Erwachsene. Bei trockener Witterung. Areal Bach St.Gallen, 17 Uhr
Line Dance. Auch Anfänger:innen sind willkommen. Pauluszentrum Gossau, 19 Uhr

DI 09.

KONZERT

Poolbar Festival 2022. Psychedelic Porn Crumpets, Mothers Cake, Takeshis Cashew, uvm. Altes Hallenbad Feldkirch, 18 Uhr
Konzert im Kub. Die belgisch-irische Komponistin Éna Brennan. Kunsthaus KUB Bregenz, 21 Uhr

FILM

Sigmund Freud – Freud über Freud. Neues Filmmaterial beleuchtet den Vater der Psychoanalyse. Kinok St.Gallen, 16 Uhr
Madres paralelas. Der neue Film von Pedro Almodóvar mit Penélope Cruz. Kinok St.Gallen, 18 Uhr
El buen patrón. Umwerfende, preisgekrönte Sozialsatire mit Javier Bardem. Kinok St.Gallen, 20:30 Uhr
Open Air Cinema Arbon. West Side Story. Quaianlagen Arbon, 21:15 Uhr

BÜHNE

TPO Associated Artist Andrea Frei. Spaziergang Sehnsuchts-Sammelaktion. Phönix Theater Steckborn, 17 Uhr
See-Burgtheater: Lysistrata. Komödie von Aristophanes. Seeburgpark Kreuzlingen, 20:30 Uhr
Bregenzer Festspiele: Madame Butterfly. Oper von Giacomo Puccini. Seebühne Bregenz, 21 Uhr

KINDER

Workshop für Primarschüler:innen. «Fasern, Zierde und Buchzwirn». Stiftsbibliothek St.Gallen, 13:30 Uhr

DIVERSES

International Coworking Day. Es wird gefeiert. Coworking am Burgweiher-Park St.Gallen, 08:30 Uhr
HEKS Gartentreffen. Gemeinsam gärtnern und Deutsch sprechen. Brache Lachen St.Gallen, 09 Uhr
Nachhaltigkeit. Lunch & Austausch im Salon. DenkBar St.Gallen, 12 Uhr
Chopf-Training mit Brigitte Fritsche. Wie funktioniert das Gehirn? DenkBar St.Gallen, 14 Uhr

AUSSTELLUNG

Mayors for Peace. Peace-Bell-Gedenkfeier. Dunant Plaza Heiden, 10:30 Uhr
Welt aus den Fugen. Führung. Kunst Museum Winterthur beim Stadthaus, 18:30 Uhr

MI 10.

KONZERT

Poolbar Festival 2022. Donny Benet & Lesung von Wolf Haas. Altes Hallenbad Feldkirch, 18 Uhr
47. Winterthurer Musikfestwochen. Katy J. Pearson, Jeremias. Steinberggasse Winterthur, 18:30 Uhr
Blues Club Bodensee. Mit Saxomonika. Hecht Rheineck, 19:30 Uhr
Die lustigen Weiber von Windsor. Werdenberger Schloss-Festspiele. Werdenbergersee Buchs, 20 Uhr
47. Winterthurer Musikfestwochen. Mit Teke Teke, Punk Psych Surf Rock. Kirchplatz Winterthur, 20:30 Uhr

NACHTLEBEN

Karaoke. Jeden Mittwoch im Gallus Pub. Gallus Pub St.Gallen, 20 Uhr

FILM

Pushing Boundaries. Die Widerstandskraft ukrainischer

Updates siehe saiten.ch/kalender.

Angaben ohne Gewähr, Stand bei Drucklegung am 23. Juni.

Out in the Green Garden

Nach zwei Jahren Pause findet das Out in the Green Garden dieses Jahr endlich wieder statt. Gemütliches Kulturfestival im Murg-Auen-Park in Frauenfeld mit Konzerten, Rave, Flohmarkt, Jamsessions, Kinderprogramm, kleinem Badestrand und vielem mehr. Zur zehnten Auflage mit Mavi Phoenix, La Nefera, Crimer, Mischgewebe, Kush K, Hatepop, Prix Garanti und diversen Acts von Hip-Hop über Trap zu Indie, Synthpop und Grunge. Vom 29. bis zum 31. Juli, pay what you want, keine Bezahlpflicht, alle sind willkommen.

Freitag, 29. bis Sonntag, 31. Juli, Murg-Auen-Park Frauenfeld. oitgg.ch

Über das Leben, über Abenteuer und Schicksale

Das nordArt-Theaterfestival ist nach bald fünfzehn Jahren als Kulturevent etabliert. Im Programm finden sich Geschichten über das Leben, von Abenteuern und Schicksalen übersetzt in Tanz, Musik, Tragödie und Komödie, in Poesie und Fantasie. 47 Künstlerinnen und Künstler treten während 10 Tagen auf fünf Bühnen auf. Gleich an sechs Abenden wird das Gesehene mit Künstler*innen-Gesprächen weiter durchleuchtet und nach zwei Jahren Pause gibt es wieder die traditionellen Strassentheater an der Schifflände.

Vom 10. bis 20. August, versch. Orte in Stein am Rhein. festival.nordart.ch

Behindertensportler:innen. Kinok St.Gallen, 16 Uhr
3/19 – Il Giardino del Re. Der neue Film von Silvio Soldini (Pane e tulipani). Kinok St.Gallen, 18:10 Uhr
En attendant Bojangles. Virginie Efira, Roman Duris als Liebespaar nah am Abgrund. Kinok St.Gallen, 20:30 Uhr
Open Air Cinema Arbon. James Bond 007: No Time to Die. Quaianlagen Arbon, 21:15 Uhr

BÜHNE
Amphitryon – und sein Doppelgänger. Nach Heinrich von Kleist, von Florian Rexer. Wasserschloss Hagenwil, 20 Uhr
See-Burgtheater: Lysistrata. Komödie von Aristophanes. Seeburgpark Kreuzlingen, 20:30 Uhr

VORTRAG
Stadtnatur beobachten. Zu Gast: Lisa Häfliger, StadtWildTiere und WWF. Naturmuseum St.Gallen, 12:15 Uhr

KINDER
Ferien-Atelier. Für Kinder von 7 bis 12 Jahren. Kunstmuseum Liechtenstein Vaduz, 14 Uhr
Kultursommer. Kunst, Bücher und Papierwerkstatt. Ziegelhütte Appenzell, 14 Uhr
Garten für Kinder. Ab 4J. Areal Bach St.Gallen, 14 Uhr

DIVERSES
Gartentreff HEKS. Schwerpunkt Senioren. Areal Bach St.Gallen, 09 Uhr
Talk, Genuss und Austausch mit der TCM-Expertin Brigitte Claudia Schläpfer-Regli. 5 Elemente-Küche. DenkBar St.Gallen, 18 Uhr

AUSSTELLUNG
Wahlfamilie – Zusammen weniger allein. Führung. Fotomuseum Winterthur, 18:30 Uhr
Nativité de St Bruggle. Museumsnacht. Point Jaune Museum St.Gallen, 19 Uhr

DO 11.

KONZERT
Die Fantastischen Vier, Clueso, Luna. Stars in Town Schaffhausen, 17:30 Uhr
Lagwagon & Strung Out. Punk. Vaudeville Lindau, 18 Uhr
Poolbar Festival 2022. Some Sprouts, Oska, Pool-Quiz. Altes Hallenbad Feldkirch, 18 Uhr
47. Winterthurer Musikfestwochen. Stereo Luchs, Sad Night Dynamite, Hatepop. Steinberggasse Winterthur, 18:30 Uhr
Kultur im Park. Pole & piano, Afincando. Villa im Park Altstätten, 19:30 Uhr
Sommerloch 2022. Tomazobi. Eisenwerk Frauenfeld, 20 Uhr
47. Winterthurer Musikfestwochen. Mit Liraz, Orient Funk Jazz, Psychedelic Grooves. Kirchplatz Winterthur, 20:30 Uhr

FILM
6 días en Barcelona. Herzerwärmende Komödie um einen kleinen Klempnerbetrieb. Kinok St.Gallen, 16 Uhr
It Is Not Over Yet (Mitgefühl). Demenzpflege ganz anders: Kuchen und Sekt statt Medikamente. Kinok St.Gallen, 17:45 Uhr
Hit the Road. Ein mal komisches, mal berührendes Roadmovie durch den Iran. Kinok St.Gallen, 19:45 Uhr
Open Air Cinema Arbon. Spider-Man: No Way Home. Quaianlagen Arbon, 21:15 Uhr
Diarios de motocicleta. Walter Salles' gefeiertes Roadmovie mit Gael García Bernal. Kinok St.Gallen, 21:45 Uhr

BÜHNE
Der Graf von Monte Christo. Das Kammertheater der Theaterwerkstatt Gleis 5. Greuterhof Islikon, 20:15 Uhr
Amphitryon – und sein Doppelgänger. Nach Heinrich von Kleist, von Florian Rexer. Wasserschloss Hagenwil, 20:30 Uhr
Bregenzer Festspiele: Madame Butterfly. Oper von Giacomo Puccini. Seebühne Bregenz, 21 Uhr

LITERATUR
Lauschig – Worte im Freien. Mit Mikael Krogerus. Gewerbemuseum Winterthur, 18 Uhr

DIVERSES
Älterwerden – na dann... Lunch und Austausch. DenkBar St.Gallen, 12 Uhr

AUSSTELLUNG
Ferien-Atelier. Für Kinder von 7 bis 12 Jahren. Kunstmuseum Liechtenstein Vaduz, 14 Uhr
Sammlungseinblick. Mit Sveta Mordovskaya. Kunsthaus Glarus, 18 Uhr
Nord – Süd. Perspektiven auf die Sammlung. Führung. Kunst Museum Winterthur Reinhart am Stadtgarten, 18:30 Uhr

FR 12.

KONZERT
Sur Le Lac Festival. Demolition Unit, Keg, Goat Girl, Pet Owner, uvm. Eggersriet
Menu Surprise. Winterthurer Musikfestwochen zu Gast. Gewerbemuseum Winterthur, 11:45 Uhr
Stars in Town: Johannes Oerding, Nico Santos, Zoe Wees. Stars in Town Schaffhausen, 17:30 Uhr
Poolbar Festival 2022. Swift Circle feat. Eli Preis, Kaltenkirchen, Tape Moon. Altes Hallenbad Feldkirch, 18 Uhr
47. Winterthurer Musikfestwochen. Pedro feat. The Legacy, Lele Javel, French Fries. Steinberggasse Winterthur, 18:30 Uhr
Kultur im Park. Coniglio Connection, Puma Orchestra. Villa im Park Altstätten, 19:30 Uhr
Kultursommer. Mit Buntspecht. Kula Konstanz, 20 Uhr
Massendefekt & Planlos. Punk. Vaudeville Lindau, 20 Uhr
Sommerloch 2022. The Soul Twins. Eisenwerk Frauenfeld, 20 Uhr
47. Winterthurer Musikfestwochen. Kalabrese & Rumpelorchester, Rumpeltanz. Kirchplatz Winterthur, 20:30 Uhr
Blue Dogs Under. Wenn sie unterwegs sind, herrscht Feuergefahr. Kleberei Rorschach, 20:30 Uhr
Fatima Dunn – Abigstärn. One Woman Orchestra mit Cello, Gesang und Loopstation. Klosterbühne Stein am Rhein, 20:30 Uhr

NACHTLEBEN
Churerfest. DJ Irresponsible. Werkstatt Chur, 21 Uhr

FILM
Animal. Spurensuche: Was können wir dem Klimawandel entgegensetzen? Kinok St.Gallen, 15:30 Uhr
El inconveniente. Witzige spanische Komödie: Wohnungskauf mit Hindernissen. Kinok St.Gallen, 17:40 Uhr
Openairkino im Brockigässli. Zuvor Essen im Freien. Kultur Punkt Degersheim, 19:30 Uhr
Boiling Point. Ein Londoner Fünfsternelokal steht kurz vor dem Überkochen. Kinok St.Gallen, 19:40 Uhr
Appenzeller Filmnächte Openair Kino. Yesterday (2019), Britische Musikkomödie. Kapuzinerkloster Appenzell, 20 Uhr
Open Air Cinema Arbon. Monsieur Claude und sein grosses Fest. Quaianlagen Arbon, 21:15 Uhr
Blue Moon. Hinreissendes Roadmovie mit Josef Hader und Detlev Buck. Kinok St.Gallen, 21:45 Uhr

BÜHNE
Aufgetischt – Das Strassenfestival. Schauplatz zeitgenössischer Strassenkunst. Südliche Altstadt St.Gallen, 14 Uhr
Der Graf von Monte Christo. Das Kammertheater der Theaterwerkstatt Gleis 5. Greuterhof Islikon, 20:15 Uhr
Amphitryon – und sein Doppelgänger. Nach Heinrich von Kleist, von Florian Rexer. Wasserschloss Hagenwil, 20:30 Uhr
Bregenzer Festspiele: Madame Butterfly. Oper von Giacomo Puccini. Seebühne Bregenz, 21 Uhr

KINDER
Kultursommer. Kunst, Bücher und Papierwerkstatt. Ziegelhütte Appenzell, 14 Uhr
Zirkus Kokosnuss. Kindermusical Eigenproduktion. Zeltainer Kleintheater Unterwasser, 19 Uhr

DIVERSES
Freitags Draussen: Park Pur. Gemütliche Sommerabende im Park. Technorama Winterthur, 17:30 Uhr
Küche für Alle. Feines Essen und gute Gespräche. CaBi Antirassismus-Treff St.Gallen, 19 Uhr
Sternennacht im Kunst- und Ittinger Museum. Astronomie. Kunstmuseum Thurgau Warth, 19:30 Uhr
Querbeet-Tanz. Von Evergreen bis Futuresound, aus Leidenschaft. Sala St.Gallen, 20 Uhr

AUSSTELLUNG
Kunsthandwerk im Museum. Die Stickerin Verena Schiegg zeigt ihr Kunsthandwerk. Museum Appenzell, 14 Uhr
Paula Baader. Einzelausstellung. Vernissage. Espace Nina Keel St.Gallen, 18 Uhr

SA 13.

KONZERT
Sur Le Lac Festival. Geese, Elio Ricca, Baby's Berserk, Pamplona Group, uvm. Eggersriet
Stars in Town: Rag'n'Bone Man, Patent Ochsner, Milky Chance. Stars in Town Schaffhausen, 16:30 Uhr
47. Winterthurer Musikfestwochen. Psycho Weazel, Edwin Rosen, Wu-Lu, Barrio Colette. Steinberggasse Winterthur, 18 Uhr
Poolbar Festival 2022. Salo, salute, Tom Gregory, Jeremy Pascal. Altes Hallenbad Feldkirch, 18 Uhr
Musig im Garte. Mit Andy McSean. Wilde Möhre St.Gallen, 19 Uhr
Rock Busters. Urwaldhaus zum Bären Rehetobel, 19 Uhr
Kultur im Park. Deadass Dobro, Prinz Grizzley. Villa im Park Altstätten, 19:30 Uhr
Die lustigen Weiber von Windsor. Schloss-Festspiele. Werdenbergersee Buchs, 20 Uhr
Sommerloch 2022. Aza Lineage & High Tide Band. Eisenwerk Frauenfeld, 20 Uhr
47. Winterthurer Musikfestwochen. Mit Andrina Bollinger, Avantgarde Pop. Kirchplatz Winterthur, 20:45 Uhr

FILM
Illusions perdues. Balzac-Verfilmung: Fake News im Paris des 19. Jahrhunderts. Kinok St.Gallen, 14:45 Uhr
The Card Counter. Paul Schraders Neo-Noir mit Oscar Isaac und Willem Dafoe. Kinok St.Gallen, 17:40 Uhr
Hit the Road. Ein mal komisches, mal berührendes Roadmovie durch den Iran. Kinok St.Gallen, 19:50 Uhr
Appenzeller Filmnächte Openair Kino. Rocketman (2019), Filmbiografie über Elton John. Garten Kapuzinerkloster Appenzell, 20 Uhr
Open Air Cinema Arbon. Minions: The Rise Of Gru. Quaianlagen Arbon, 21:15 Uhr
25km/h. Witziger Deutschlandtrip mit Lars Eidinger und Bjarne Mädel. Kinok St.Gallen, 21:45 Uhr

BÜHNE
Aufgetischt. Zeitgenössische Strassenkunst. Südliche Altstadt St.Gallen, ab 12 Uhr
Ganz persönlich. Wiener Symphoniker. Festspielhaus Bregenz, 19:30 Uhr
Bekenntnisse des Hochstaplers Felix Krull. Soloabend mit Volker Ranisch. Turmhof Steckborn, 20 Uhr
Schertenlaib und Jegerlehner – Angesagt. Schräge Vögel. Zeltainer Kleintheater Unterwasser, 20 Uhr
Graf von Monte Christo. Kammertheater der Theaterwerkstatt Gleis 5. Greuterhof Islikon, 20:15 Uhr
Amphitryon – und sein Doppelgänger. Nach Heinrich von Kleist, von Florian Rexer. Wasserschloss Hagenwil, 20:30 Uhr
Bregenzer Festspiele: Madame Butterfly. Oper von Giacomo Puccini. Seebühne Bregenz, 21 Uhr

VORTRAG
Exkursion: Stadtnatur im Botanischen Garten. Mit Ivo Moser, Bot. Garten, Anm.: info@naturmuseumsg.ch. Naturmuseum St.Gallen, 14 Uhr

KINDER
Klapperlapapp – das Märchen- und Geschichtenfestival. Abenteuer, Magie und Erzählkunst sind garantiert.

Waldschenke Romanshorn, 10 Uhr
Kinderbaustelle. Areal Bach St.Gallen, 13 Uhr

AUSSTELLUNG

Dauerausstellung und Jüdisches Viertel. Viertel & Bagel, Führung. Jüdisches Museum Hohenems, 11 Uhr
Welt aus den Fugen. Live-Performances von Léa and Ulysses Mesnil. Kunst Museum Winterthur beim Stadthaus, 12 Uhr
Stadtnatur im Botanischen Garten. Führung mit Ivo Moser. Botanischer Garten St.Gallen, 14 Uhr
Michael Zellweger. Moloch. Vernissage. Schloss Dottenwil Wittenbach, 17 Uhr

SO 14.

KONZERT

Poolbar Festival 2022. Titus Probst, Schuani's Seven. Altes Hallenbad Feldkirch, 10:30 Uhr
Orchesterakademie. Werke von Willi, Haydn & Schostakowitsch. Festspielhaus Bregenz, 11 Uhr
47. Winterthurer Musikfestwochen. Minyo Crusaders, Catastrophe, Cmat, Palma Ada. Steinberggasse Winterthur, 16 Uhr
Gartensonntag: Les Chouettes. Swing der 20er- und 30er-Jahre. Militärkantine St.Gallen, 16 Uhr
Domorgelkonzerte. St.Galler DomMusik. Kathedrale St.Gallen, 17:30 Uhr
Comeback Kid & Darkest Hour, Devil In Me, Spaced. Hardcore. Vaudeville Lindau, 19:30 Uhr
47. Winterthurer Musikfestwochen. Plankton, Mundart Pop. Kirchplatz Winterthur, 20:30 Uhr

FILM

An Impossible Project. Je digitaler die Welt, desto analoger unsere Sehnsüchte. Kinok St.Gallen, 11 Uhr
Dear Memories – Eine Reise mit dem Magnum-Fotografen Thomas Hoepker. Ein an Alzheimer leidender Fotograf reist durch Amerika. Kinok St.Gallen, 13:15 Uhr
Leander Haussmanns Stasikomödie. Mit David Kross, Henry Hübchen, Detlev Buck. Kinok St.Gallen, 15:20 Uhr
Bergman Island. Liebeserklärung an das Kino und die Insel Fårö mit Tim Roth. Kinok St.Gallen, 17:40 Uhr
Sundown. Fesselndes Familiendrama mit Tim Roth, Charlotte Gainsbourg. Kinok St.Gallen, 20 Uhr
Open Air Cinema Arbon. Presque. Quaianlagen Arbon, 21:15 Uhr

BÜHNE

Aufgetischt Zeitgenössische Strassenkunst. Südliche Altstadt St.Gallen, ab 11 Uhr
Amphitryon – und sein Doppelgänger. Nach Heinrich von Kleist, von Florian Rexer. Wasserschloss Hagenwil, 20:30 Uhr
Bregenzer Festspiele: Madame Butterfly. Oper von Giacomo Puccini. Seebühne Bregenz, 21 Uhr

LITERATUR

Matinée: Arno Camenisch liest. Der Bündner Autor und Performer. Kobesenmühle Niederhelfenschwil, 10 Uhr
Ost Süd Slam. Alternative zum Tatort: Der Open List Poetry Slam. Süd Bar St.Gallen, 19 Uhr

KINDER

Klapperlapapp – das Märchen- und Geschichtenfestival. Abenteuer, Magie und Erzählkunst sind garantiert. Waldschenke Romanshorn, 10 Uhr
Sommerfest. Musik, Kulinarik & Einweihung neuer Spielträume. Kinderdorf Pestalozzi Trogen, 10 Uhr
Die Bären sind los. Familienführung. Historisches und Völkerkundemuseum St.Gallen, 11 Uhr
Nachmittag für Kinder. Mit Anne Gruber. Kunsthaus Glarus, 15 Uhr

DIVERSES

Schwägalp Schwinget. Bergkranz-Schwingfest. Schwägalp Säntis, 08 Uhr
Das Leben der Mönche. Rundgang. Kartause Ittingen Warth, 15 Uhr

AUSSTELLUNG

Georg Aerni. Silent Transition. Führung. Fotostiftung Schweiz Winterthur, 11:30 Uhr
Welt aus den Fugen. Buchvernissage & Finissage. Kunst Museum Winterthur beim Stadthaus, 13 Uhr
Dauerausstellung und Jüdisches Viertel. Viertel & Kuchen, Führung. Jüdisches Museum Hohenems, 14 Uhr
Führung. Zur Ausstellung R.A.W. or the Sirens of Titan. Kunsthalle Ziegelhütte Appenzell, 14 Uhr
Auf eigene Gefahr. Vom riskanten Wunsch nach Sicherheit. Führung. Vorarlberg Museum Bregenz, 15 Uhr
Führung. Durch die aktuelle Ausstellung. Forum Würth Rorschach, 15 Uhr

MO 15.

KONZERT

47. Winterthurer Musikfestwochen. Black Country, New Road, Porridge Radio, Sinead O'Brien, Anaïs Mitchell, verschiedene Orte in Winterthur
Armida. Dramma eroico von Haydn. Theater am Kornmarkt Bregenz, 19:30 Uhr
Die lustigen Weiber von Windsor. Werdenberger Schloss-Festspiele. Werdenbergersee Buchs, 20 Uhr

NACHTLEBEN

Tanz mit mir Party mit Crashkurs. Paartanz mit DJ Janosch für Einsteiger und Freaks. Werk1 Gossau, 19 Uhr

FILM

En attendant Bojangles. Virginie Efira, Roman Duris als Liebespaar nah am Abgrund. Kinok St.Gallen, 16 Uhr
Pushing Boundaries. Die Widerstandskraft ukrainischer Behindertensportler:innen. Kinok St.Gallen, 18:30 Uhr
3/19 – Il Giardino del Re. Der neue Film von Silvio Soldini (Pane e tulipani). Kinok St.Gallen, 20:30 Uhr
Open Air Cinema Arbon. House of Gucci. Quaianlagen Arbon, 21:15 Uhr

KINDER

ElternCafé. Spielen, austauschen, gemütliches Zusammensein. Tirumpel St.Gallen, 09:15 Uhr
Kinderbauplatz auf der Brache Lachen. Hämmern, sägen, graben, und spielen. Brache Lachen St.Gallen, 15 Uhr

DIVERSES

Gartenstunde für Erwachsene. Bei trockener Witterung. Areal Bach St.Gallen, 17 Uhr

DI 16.

KONZERT

Menu Surprise. Musikfestwochen zu GaSt.Gewerbemuseum Winterthur, 11:45 Uhr
47. Winterthurer Musikfestwochen. Coniglio Connection, To Athena, Cleopatrick, Batbait, diverse Orte in Winterthur

FILM

It Is Not Over Yet (Mitgefühl). Demenzpflege ganz anders: Kuchen und Sekt statt Medikamente. Kinok St.Gallen, 16:30 Uhr
Maison de retraite. Witzige Altersheimkomödie mit Gérard Depardieu. Kinok St.Gallen, 18:30 Uhr
Les Apparences. Seitensprung in Wien: Ève entdeckt den Betrug ihres Mannes. Kinok St.Gallen, 20:30 Uhr
Open Air Cinema Arbon. Elvis. Quaianlagen Arbon, 21:15 Uhr

BÜHNE

Graf von Monte Christo. Kammertheater der Theaterwerkstatt Gleis 5. Greuterhof Islikon, 20:15 Uhr
Pedro Lenz und Christian Brantschen – Primitivo. Alltäglich, aber nicht banal. Klosterbühne Stein am Rhein, 20:30 Uhr
Bregenzer Festspiele: Madame Butterfly. Oper von Giacomo Puccini. Seebühne Bregenz, 21 Uhr

DIVERSES

HEKS Gartentreffen. Gemeinsam gärtnern und Deutsch sprechen. Brache Lachen St.Gallen, 09 Uhr
QuartierSchalter. Raum für Fragen und Anliegen, kostenlos, ohne Anmeldung. Tirumpel St.Gallen, 16:30 Uhr

MI 17.

KONZERT

Menu Surprise. Winterthurer Musikfestwochen zu GaSt. Gewerbemuseum Winterthur, 11:45 Uhr
47. Winterthurer Musikfestwochen. Phenomden & The Scrucialists, Bummelkasten, Arooj Aftab, verschiedene Orte in Winterthur
Eröffnungskonzert Appenzeller Bachtage. Mit Chor & Orchester der J.S. Bach-Stiftung. Tonhalle St.Gallen, 19 Uhr
Armida. Dramma eroico von Haydn. Theater am Kornmarkt Bregenz, 19:30 Uhr
Conrad Sohm Kultur Sommer. Mit Anti-Flag. Conrad Sohm Dornbirn, 20 Uhr
Die lustigen Weiber von Windsor. Schloss-Festspiele. Werdenbergersee Buchs, 20 Uhr

NACHTLEBEN

Karaoke. Jeden Mittwoch im Gallus Pub. Gallus Pub St.Gallen, 20 Uhr

FILM

Boiling Point. Ein Londoner Fünfsternelokal steht kurz vor dem Überkochen. Kinok St.Gallen, 16:15 Uhr
Animal. Spurensuche: Was können wir dem Klimawandel entgegensetzen? Kinok St.Gallen, 18:20 Uhr
Flee. Gefeierter Animationsfilm nach einer wahren Geschichte. Kinok St.Gallen, 20:30 Uhr
Open Air Cinema Arbon. Madres paralelas. Quaianlagen Arbon, 21:30 Uhr

BÜHNE

Es Kamel im Zirkus. Musik, Theater, Tanz und bitzli Zirkus. Lokremise St.Gallen, 15 Uhr
TPO Associated Artist Andrea Frei. Spaziergang Sehnsuchts-Sammelaktion. Phönix Theater Steckborn, 17 Uhr
Der Graf von Monte Christo. Das Kammertheater der Theaterwerkstatt Gleis 5. Greuterhof Islikon, 20:15 Uhr
Bänz Friedli – S isch kompliziert. Zwei Stunden Bänz, und die Welt ist wieder in Unordnung. Asylhofbühne Stein am Rhein, 21 Uhr
Bregenzer Festspiele: Madame Butterfly. Oper von Giacomo Puccini. Seebühne Bregenz, 21 Uhr

VORTRAG

Stadtökologie: Stadtklima und die Rolle der Vegetation. Vortrag von Urs Capaul, Stadtökologe. Naturmuseum St.Gallen, 19 Uhr

KINDER

Kindertreff. Basteln, spielen, kochen, lachen & vieles mehr. Waldaupark St.Gallen, 14 Uhr
Garten für Kinder. Ab 4J. Areal Bach St.Gallen, 14 Uhr
Was ist dir wichtig? Werte – einst und heute. Ausstellungssaal Stiftsbezirk St.Gallen, 14:30 Uhr

DIVERSES

Gartentreff HEKS. Schwerpunkt Senioren. Areal Bach St.Gallen, 09 Uhr
Jugendliche im öffentlichen Raum. Stadtrundgang der mobilen Jugendarbeit. Talhof St.Gallen, 19 Uhr

AUSSTELLUNG

Handstick-Stobede. Mit Stickerinnen aus der Region. Museum Appenzell, 14 Uhr
Georg Aerni. Silent Transition. Führung. Fotostiftung Schweiz Winterthur, 18:30 Uhr
Vom Wiederherstellen und Reparieren. Führung mit Birgit Langenegger. Museum Appenzell, 19 Uhr
St Patrobas, pompier. Museumsnacht. Point Jaune Museum St.Gallen, 19 Uhr

DO 18.

KONZERT

Appenzeller Bachtage 2022. Singen in der Früh. Kirche Stein, 07:30 Uhr
Menu Surprise. Musikfestwochen zu GaSt.Gewerbemuseum Winterthur, 11:45 Uhr
47. Winterthurer Musikfestwochen. Gloria Volt, Hathors, Emzyg, Takeshi's Cashew, verschiedene Orte in Winterthur
Appenzeller Bachtage 2022. Orgel- und Trompetenrezital. Evang. Kirche Stein, 19 Uhr
Akustik Terrasse. Mit Pamplona Grup. Kammgarn Schaffhausen, 20 Uhr
Feuerschwanz & Ad Infinitum. Rock. Vaudeville Lindau, 20 Uhr
Sommerloch 2022. Femi Luna. Eisenwerk Frauenfeld, 20 Uhr
Schlosshofkonzerte 2022. Verdi – Die schönsten Ouvertüren, Arien und Chöre. Schloss Arbon, 20:30 Uhr

FILM

Sigmund Freud – Freud über Freud. Neues Filmmaterial beleuchtet den Vater der Psychoanalyse. Kinok St.Gallen, 16:45 Uhr
La Colline où rugissent les lionnes. Drei junge Frauen aus Kosovo kämpfen für ihre Träume. Kinok St.Gallen, 18:45 Uhr
Goliath. Drei Schicksale verschränken sich wegen eines Ökoskandals. Kinok St.Gallen, 20:30 Uhr
Open Air Cinema Arbon. Dune. Quaianlagen Arbon, 21:15 Uhr

BÜHNE

Der Graf von Monte Christo. Das Kammertheater der Theaterwerkstatt Gleis 5. Greuterhof Islikon, 20:15 Uhr

LITERATUR

Lauschig – Worte im Freien. Mit Sarah Elena Müller. Gewerbemuseum Winterthur, 18 Uhr

VORTRAG

Appenzeller Bachtage 2022. Akademie mit Anselm Hartinger, Arthur Godel, Philosophischer Salon mit Peter Sloterdijk & René Scheu. Lindensaal Teufen, ab 11 Uhr
Vortrag von Anna Rosenwasser. Was sollen eigentlich diese Gender-Sternchen? DenkBar St.Gallen, 19 Uhr

KINDER

Geschichtenzeit. Mit Marianne Wäspe. Stadtbibliothek Katharinen St.Gallen, 14:15 Uhr
Maitli*treff. Bauen, spielen, basteln, tanzen, kochen uvm. Tirumpel St.Gallen, 15 Uhr

DIVERSES

Singen in froher Runde. Mit Domkapellmeister Andreas Gut. Musiksaal im Dekanatsflügel St.Gallen, 14:30 Uhr
Stadtkulturgespräch. Eine Veranstaltung der Kulturförderung St.Gallen. Hektor Eventhalle St.Gallen, 16 Uhr

AUSSTELLUNG

«Donnerstagsvorträge: Vereine, Medien und die hohe Kunst», von Arthur Oehler. Museum Heiden, 19 Uhr

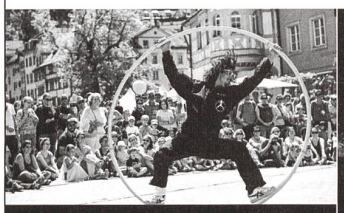

Aus zwei mach drei: Aufgetischt St.Gallen

Endlich wird in St.Gallen wieder gestaunt und «gebuskert». Neu von Freitag bis Sonntag, an drei statt an zwei Tagen. Das 9. Buskers Festival bringt über 100 Strassenkünstlerinnen und -künstler, darunter Akrobatinnen, Musiker, Jongleurinnen, Comedians und Tänzer in die Altstadt. Das Festivalprinzip ist simpel: Aufgetischt ist für alle zugänglich und kostenlos, jedoch nicht ganz umsonst. Damit auch nächstes Jahr wieder «aufgetischt» werden kann, kaufen die Besucher:innen ein Festivalarmband. Ehrensache!

Freitag, 12. bis Sonntag, 14. August, Südliche Altstadt St.Gallen. aufgetischt.sg

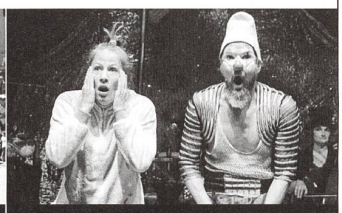

Es Kamel im Zirkus

Musik, Theater, Tanz und bitzli Zirkus: Cirque de Loin erzählt, spielt, musiziert und tanzt die Geschichte vom Clown und dem Kamel als Freiluftvorstellung auf der Rondelle der Lokremise – gleichzeitig wild und poetisch. Das Kamel wird in der Wüste gefangen genommen, an einen Zirkus verkauft und hat auch nach Jahren noch immer fürchterlich Heimweh. Eines Tages verlässt es den Zirkus. Gemeinsam mit dem Clown macht es sich auf den langen Weg zurück in die Wüste. Und nun beginnt ihr Abenteuer erst so richtig.

Im August: Mi, 17., 15 Uhr, Sa, 20., 14.30 und 17 Uhr, So, 21., 15 Uhr, Lokremise St.Gallen. cirquedeloin.ch

FR 19.

KONZERT

Appenzeller Bachtage 2022. Singen in der Früh, Werkeinführung und Kantate zum Michaelisfest, Konzert der Bachstiftung. Evang. Kirche Teufen, ab 7:30 Uhr
Musig im Garte. Mit Bright. Wilde Möhre St.Gallen, 18 Uhr
Poolbar Festival 2022. Metronomy, Albertine Sarges. Altes Hallenbad Feldkirch, 18 Uhr
Feierabendmusik auf der Orgel. Ute Rendar, Orgel. Altstätter Konzertzyklus Altstätten, 18:45 Uhr
Rorschach – da isch Musig. Mit Neo & Neo. Treppenhaus Rorschach, 19 Uhr
47. Winterthurer Musikfestwochen. Kings of Convenience, Talles Man On Earth, Natalie Bergman. Steinberggasse Winterthur, 19:30 Uhr
Armida. Dramma eroico von Haydn. Theater am Kornmarkt Bregenz, 19:30 Uhr
Die lustigen Weiber von Windsor. Werdenberger Schloss-Festspiele. Werdenbergersee Buchs, 20 Uhr
Sommerloch 2022. The Lamperts. Eisenwerk Frauenfeld, 20 Uhr
Dukes of Harmony. Forrenbadi Appenzell, 20:30 Uhr
Schlosshofkonzerte 2022. Verdi – Die schönsten Ouvertüren, Arien und Chöre. Schloss Arbon, 20:30 Uhr
Appenzeller Bachtage 2022. Jugendprojekt «Nocturne», konzertante Aufführung. Evang. Kirche Gais, 21:30 Uhr

NACHTLEBEN

St.Galler Fest 2022. Eines der grössten Stadtfeste der Schweiz. Marktgasse St.Gallen

FILM

Il buco. Eine Reise in die Tiefe einer weltweit einzigartigen Höhle. Kinok St.Gallen, 15:15 Uhr
En attendant Bojangles. Virginie Efira, Roman Duris als Liebespaar nah am Abgrund. Kinok St.Gallen, 17:10 Uhr
Incroyable mais vrai. Der neue Film des Kino-Exzentrikers Quentin Dupieux. Kinok St.Gallen, 19:40 Uhr
Openair Kino. Roter Platz, Turnhalle Au Urnäsch, 20 Uhr
Leander Haussmanns Stasikomödie. Witzige Komödie mit David Kross, Henry Hübchen, Detlev Buck. Kinok St.Gallen, 21:15 Uhr
Open Air Cinema Arbon. Monsieur Claude und sein grosses Fest. Quaianlagen Arbon, 21:15 Uhr

BÜHNE

Freitags Draussen: Neuro-Magic. Magie und Neuropsychologie. Technorama Winterthur, 17:30 Uhr
Graf von Monte Christo. Kammertheater der Theaterwerkstatt Gleis 5. Greuterhof Islikon, 20:15 Uhr
Amphitryon – und sein Doppelgänger. Nach Heinrich von Kleist, von Florian Rexer. Wasserschloss Hagenwil, 20:30 Uhr
Maxim Theater – Die Mittelmeer Monologe. Dokumentarisches Theater. Klosterbühne Stein am Rhein, 20:30 Uhr
Bregenzer Festspiele: Madame Butterfly. Oper von Giacomo Puccini. Seebühne Bregenz, 21 Uhr

VORTRAG

Appenzeller Bachtage 2022. Akademie mit Valentin Landmann und Svenja Flasspöhler. Lindensaal Teufen, ab 9:15 Uhr

KINDER

Buebe*treff. Bauen, spielen, kämpfen, lachen, kochen und vieles mehr. Tirumpel St.Gallen, 15 Uhr
Erzählstunde in Urdu. Mit Amina Ali. Stadtbibliothek Katharinen St.Gallen, 16:30 Uhr

DIVERSES

Gartentreff für Alle. 18-21 Uhr bei trockener Witterung. Areal Bach St.Gallen, 18 Uhr
Küche für Alle. Feines Essen und gute Gespräche. CaBi Antirassismus-Treff St.Gallen, 19 Uhr

AUSSTELLUNG

Kunsthandwerk im Museum. Die Stickerin Verena Schiegg zeigt ihr Kunsthandwerk. Museum Appenzell, 14 Uhr

SA 20.

KONZERT

Appenzeller Bachtage 2022. Singen in der Früh. Evang. Kirche Stein, 09 Uhr. Youth for Bach: Bläsersätze «hell/dunkel». Evang. Kirche Stein, 11 Uhr. Carmina Quartett, Zeughaus Teufen, 15 Uhr, Cembalorezital Masaaki Suzuki und Masato Suzuki. Lindensaal Teufen, 19 Uhr
47. Winterthurer Musikfestwochen. Ska-P, Russkaja, Rantanplan. Steinberggasse Winterthur, 18:45 Uhr
Jazzmeile im Kult-X. Jazz. Kult-X Kreuzlingen, 19:30 Uhr
Die lustigen Weiber von Windsor. Schloss-Festspiele. Werdenbergersee Buchs, 20 Uhr
Latin Lounge. Mit Raymaluz. Eintracht Kirchberg, 20 Uhr
Michael von der Heide – Echo. Ein Jubiläumsprogramm hoch drei. Zeltainer Kleintheater Unterwasser, 20 Uhr
Sommerloch 2022. Little Chevy. Eisenwerk Frauenfeld, 20 Uhr
Schlosshofkonzerte 2022. Verdi – Die schönsten Ouvertüren, Arien und Chöre. Schloss Arbon, 20:30 Uhr

NACHTLEBEN

St.Galler Fest 2022. Eines der grössten Stadtfeste der Schweiz. Marktgasse St.Gallen

FILM

An Impossible Project. Je digitaler die Welt, desto analoger unsere Sehnsüchte. Kinok St.Gallen, 14:45 Uhr
The French Dispatch. Der neue Wes Anderson glänzt mit einem All-Star-Ensemble. Kinok St.Gallen, 16:45 Uhr
La Colline où rugissent les lionnes. Drei junge Frauen aus Kosovo kämpfen für ihre Träume. Kinok St.Gallen, 19 Uhr
House of Gucci. Mord im Modeimperium mit Adam Driver, Al Pacino, Lady Gaga. Kinok St.Gallen, 20:45 Uhr
Open Air Cinema Arbon. Liebesdings mit Elyas M'Barek. Quaianlagen Arbon, 21:15 Uhr

BÜHNE

Freilicht Theater Schwänberg. Erleben Sie das Jubiläujmsfest 1200 Jahre Schwänberg. Altes Rathaus Schwänberg Herisau, 13 Uhr
Es Kamel im Zirkus. Musik, Theater, Tanz und bitzli Zirkus. Lokremise St.Gallen, 14:30 & 17 Uhr
Graf von Monte Christo. Kammertheater der Theaterwerkstatt Gleis 5. Greuterhof Islikon, 20:15 Uhr
Amphitryon – und sein Doppelgänger. Nach Heinrich von Kleist, von Florian Rexer. Wasserschloss Hagenwil, 20:30 Uhr
Bregenzer Festspiele: Madame Butterfly. Oper von Giacomo Puccini. Seebühne Bregenz, 21 Uhr

LITERATUR

Sommerfest. Mit Silvia Tschui «Der Wod», uvm. Bodman-Literaturhaus Gottlieben, 18 Uhr

VORTRAG

Exkursion: Friedhöfe als Naturoasen. Andrea Munz und Michael Bächler, Anm: info@naturmuseumsg.ch. Naturmuseum St.Gallen, 10 Uhr

KINDER

Kinderbauplatz. Hämmern, sägen, graben, und spielen. Brache Lachen St.Gallen, 10 Uhr
Schenk mir eine Geschichte – Tigrinya. Kinder ab 3 mit Muttersprache Tigrinya in Begleitung. Tirumpel St.Gallen, 10 Uhr
Arabische Erzählstunde. Mit Selma Mechergui. Stadtbibliothek Katharinen St.Gallen, 13 Uhr
Kinderbaustelle. Areal Bach St.Gallen, 13 Uhr
Das Biblio-Bike, mit Erzählstunde. Areal Bach St.Gallen, 13:30 Uhr

DIVERSES

Brachen Fest/ 10 Jahre HEKS Neue Gärten. Fest und Konzert auf der Brache. Tirumpel St.Gallen, 17 Uhr

AUSSTELLUNG

Streunende Berna. Ausstellung im alten Stadtbus. Streunende Berna Heiden, 10 & 15 Uhr
Dauerausstellung und Jüdisches Viertel. Viertel & Bagel, Führung. Jüdisches Museum Hohenems, 11 Uhr
Flagge zeigen. Rotes Kreuz auf weissem Grund. Führung. Museum Heiden, 13:30 Uhr
Fokus Plakate. Im Rahmen der Ausstellung «Flagge zeigen». Museum Heiden, 14:30 Uhr
Themenführung: Engelchen und Teufelchen. Forum Würth Rorschach, 15 Uhr

SO 21.

KONZERT

Appenzeller Bachtage 2022. Festgottesdienst mit Wiederholung Bachkantate BWV 19. Evang. Kirche Teufen, 09:45 Uhr
Frühschoppen Chilbifäscht. Mit Alpenblech und Jukebrass. Rathausplatz Altstätten, 10:30 Uhr
Klassik im Hof. Mit dem Kammerorchester Steckborn. Turmhof Steckborn, 11 Uhr
Claude Rippas, John Loretan, Dieter Hubov. Natürklänge im Tannzapfenland. Kloster Fischingen, 16 Uhr
Gartensonntag: B&W Chocolate Howlers. Blues, Ragtime, Swing, Chansons uvm. Militärkantine St.Gallen, 16 Uhr
47. Winterthurer Musikfestwochen. Fontaines D.C., Black Midi, Wet Leg. Steinberggasse Winterthur, 16:45 Uhr
Domorgelkonzerte. St.Galler DomMusik. Kathedrale St.Gallen, 17:30 Uhr
Le Chant des Étoiles. Carline Ether – Ondes Martenot. Familienbad Dreilinden St.Gallen, 21 Uhr

FILM

It Is Not Over Yet (Mitgefühl). Demenzpflege ganz anders: Kuchen und Sekt statt Medikamente. Kinok St.Gallen, 11 Uhr
Animal. Spurensuche: Was können wir dem Klimawandel entgegensetzen? Kinok St.Gallen, 13 Uhr
Les Apparences. Seitensprung in Wien: Ève entdeckt den Betrug ihres Mannes. Kinok St.Gallen, 15:10 Uhr
Madres paralelas. Der neue Film von Pedro Almodóvar mit Penélope Cruz. Kinok St.Gallen, 17:20 Uhr
Illusions perdues. Balzac-Verfilmung: Fake News im Paris des 19. Jahrhunderts. Kinok St.Gallen, 19:45 Uhr

BÜHNE

Freilicht Theater Schwänberg. Erleben Sie das Jubiläujmsfest 1200 Jahre Schwänberg. Altes Rathaus Schwänberg Herisau, 10 Uhr
Es Kamel im Zirkus. Musik, Theater, Tanz und bitzli Zirkus. Lokremise St.Gallen, 15 Uhr
Amphitryon – und sein Doppelgänger. Nach Heinrich von Kleist, von Florian Rexer. Wasserschloss Hagenwil, 20:30 Uhr
Bregenzer Festspiele: Madame Butterfly. Oper von Giacomo Puccini. Seebühne Bregenz, 21 Uhr

VORTRAG

Stadtnatur im Siedlungsgebiet. Führung mit Matthias Meier. Naturmuseum St.Gallen, 10:15 Uhr

DIVERSES

Mummenschanz – Blick hinter die Kulissen mit Floriana Frassetto. Kultur am Sonntag. Historisches und Völkerkundemuseum St.Gallen, 11 Uhr
Spezialführung. Mit der Schlossgärtnerin durch den Garten. Schloss Kyburg, 11 Uhr
Streifzug durch die Gärten der Kartause. Führung. Kunstmuseum Thurgau – Kartause Ittingen Warth, 15 Uhr

AUSSTELLUNG

Perfect Love. Von Liebe und Leidenschaft. Führung. Kunstmuseum St.Gallen, 11 Uhr
Nord – Süd. Perspektiven auf die Sammlung. Führung. Kunst Museum Winterthur Reinhart am Stadtgarten, 11:30 Uhr
Wahlfamilie – Zusammen weniger allein. Führung. Fotomuseum Winterthur, 11:30 Uhr
Streunende Berna. Ausstellung im alten Stadtbus. Streunende Berna Heiden, 12 Uhr
Dauerausstellung und Jüdisches Viertel. Viertel & Kuchen, Führung. Jüdisches Museum Hohenems, 14 Uhr
Architektur des Vorarlberg Museums.

Architekturführung. Vorarlberg Museum Bregenz, 15 Uhr
Führung. Durch die aktuelle Ausstellung. Forum Würth Rorschach, 15 Uhr

MO 22.

KONZERT
Chilbifäscht. Fest der Stadtmusik Altstätten. Rathausplatz Altstätten, 09 Uhr

FILM
Sigmund Freud – Freud über Freud. Neues Filmmaterial beleuchtet den Vater der Psychoanalyse. Kinok St.Gallen, 16:30 Uhr
Boiling Point. Ein Londoner Fünfsternelokal steht kurz vor dem Überkochen. Kinok St.Gallen, 18:30 Uhr
Goliath. Drei Schicksale verschränken sich wegen eines Ökoskandals. Kinok St.Gallen, 20:30 Uhr

KINDER
ElternCafé. Spielen, austauschen, gemütliches Zusammensein. Tirumpel St.Gallen, 09:15 Uhr
Kinderbauplatz. Hämmern, sägen, graben, und spielen. Brache Lachen St.Gallen, 15 Uhr

DIVERSES
Gartenstunde für Erwachsene. Bei trockener Witterung. Areal Bach St.Gallen, 17 Uhr
Sprachencafé. Pflege ihrer Fremdsprache. Stars & Stripes St.Gallen, 18:30 Uhr

DI 23.

KONZERT
Conrad Sohm Kultur Sommer. Mit Matthew Mole. Conrad Sohm Dornbirn, 20 Uhr

FILM
Licorice Pizza. Liebe, Schlaghosen und Motown im Kalifornien der Seventies. Kinok St.Gallen, 16 Uhr
Incroyable mais vrai. Der neue Film des Kino-Exzentrikers Quentin Dupieux. Kinok St.Gallen, 18:40 Uhr
La Colline où rugissent les lionnes. Drei junge Frauen aus Kosovo kämpfen für ihre Träume. Kinok St.Gallen, 20:30 Uhr

BÜHNE
Bliss – Acapulco. Mit neuem Bühnenprogramm. Kinotheater Madlen Heerbrugg, 20 Uhr
Der Graf von Monte Christo. Das Kammertheater der Theaterwerkstatt Gleis 5. Greuterhof Islikon, 20:15 Uhr

KINDER
Buchstart. Für Kinder von 0-3 Jahren und deren Begleitperson. Bibliothek Speicher Trogen, 09:30 Uhr

DIVERSES
HEKS Gartentreffen. Gemeinsam gärtnern und Deutsch sprechen. Brache Lachen St.Gallen, 09 Uhr
QuartierSchalter. Raum für Fragen und Anliegen, kostenlos, ohne Anmeldung. Tirumpel St.Gallen, 16:30 Uhr
Stadtgrün. Spaziergang mit Adrian Stolz. Leonhardspark St.Gallen, 19 Uhr

MI 24.

KONZERT
Blues Club Bodensee. Mit Stompin' Blues Buddy. Hecht Rheineck, 19:30 Uhr

NACHTLEBEN
Karaoke. Jeden Mittwoch im Gallus Pub. Gallus Pub St.Gallen, 20 Uhr

FILM
El buen patrón. Umwerfende, preisgekrönte Sozialsatire mit Javier Bardem. Kinok St.Gallen, 16 Uhr
Les Apparences. Seitensprung in Wien: Ève entdeckt den Betrug ihres Mannes. Kinok St.Gallen, 18:20 Uhr
En attendant Bojangles. Virginie Efira, Roman Duris als Liebespaar nah am Abgrund. Kinok St.Gallen, 20:30 Uhr
Lunana. Film aus Bhutan. Löwenarena Sommeri, 21 Uhr

BÜHNE
Bliss – Acapulco. Mit neuem Bühnenprogramm. Kinotheater Madlen Heerbrugg, 20 Uhr
Der Graf von Monte Christo. Das Kammertheater der Theaterwerkstatt Gleis 5. Greuterhof Islikon, 20:15 Uhr

VORTRAG
Einblicke in audiovisuelle Zeitzeugnisse. Rundgang. Roothuus Gonten, 20 Uhr

KINDER
Wer lebt im Boden? Furchteinflössende Winzlinge und Co. Jugendlabor. Naturmuseum St.Gallen, 13:45 Uhr
Kindertreff. Basteln, spielen, kochen, lachen & vieles mehr. Waldaupark St.Gallen, 14 Uhr
Offener Garten für Kinder. Ab 4J. Areal Bach St.Gallen, 14 Uhr
Märchenstunde. Mit Kathrin Raschle. Stadtbibliothek Katharinen St.Gallen, 15 Uhr

DIVERSES
Gartentreff HEKS. Schwerpunkt Senioren. Areal Bach St.Gallen, 09 Uhr

AUSSTELLUNG
Perfect Love. Von Liebe und Leidenschaft. Gespräch mit Natalie Prader, Restauratorin. Kunstmuseum St.Gallen, 18:30 Uhr
Wahlfamilie – Zusammen weniger allein. Führung. Fotomuseum Winterthur, 18:30 Uhr
Bataille de Morsang. Museumsnacht. Point Jaune Museum St.Gallen, 19 Uhr

DO 25.

KONZERT
Conrad Sohm Kultur Sommer. Mit Josh. Conrad Sohm Dornbirn, 19 Uhr
Sommerloch 2022. The Sheiks. Eisenwerk Frauenfeld, 20 Uhr

NACHTLEBEN
Al Capone's Karaokenight. Singen, Tanzen und Craft Beer. Al Capone Steakhouse St.Gallen, 20 Uhr

FILM
The Duke. Einer der spektakulärsten Diebstähle aller Zeiten. Kinok St.Gallen, 16 Uhr
Madres paralelas. Der neue Film von Pedro Almodóvar mit Penélope Cruz. Kinok St.Gallen, 18 Uhr
The Card Counter. Paul Schraders Neo-Noir mit Oscar Isaac und Willem Dafoe. Kinok St.Gallen, 20:30 Uhr
Un triomphe. Theaterworkshop in einem Gefängnis mit «Warten auf Godot». Löwenarena Sommeri, 21 Uhr

BÜHNE
Graf von Monte Christo. Kammertheater der Theaterwerkstatt Gleis 5. Greuterhof Islikon, 20:15 Uhr
Amphitryon – und sein Doppelgänger. Nach Heinrich von Kleist, von Florian Rexer. Wasserschloss Hagenwil, 20:30 Uhr

VORTRAG
R.A.W.-Künstlerinnen-Gespräche. Mit Valérie Favre & Roland Scotti – Türöffnung ab 19 Uhr. Kunstmuseum Appenzell, 19:30 Uhr

KINDER
Reim und Spiel. Mit Leseanimatorin Marianne Wäspe. Stadtbibliothek Gossau, 09:15 & 10:15 Uhr
Maitli*treff. Bauen, spielen, basteln, tanzen, kochen und vieles mehr. Tirumpel St.Gallen, 15 Uhr

DIVERSES
Weinpalaver. Interessante Gespräche, Genuss und Kulinarik. Werk 1 Gossau, 19 Uhr

AUSSTELLUNG
Material-Archiv. Thematische Führung. Gewerbemuseum Winterthur, 18:30 Uhr

FR 26.

KONZERT
Feierabendmusik auf der Orgel. Emanuel Helg, Orgel. Konzertzyklus Altstätten, 18:45 Uhr
Conrad Sohm Kultur Sommer. Mit Faber. Conrad Sohm Dornbirn, 19 Uhr
Sommerkonzert. Musique d'été. Tonhalle St.Gallen, 19:30 Uhr
Sommerloch 2022. Mike Dawes. Eisenwerk Frauenfeld, 20 Uhr
Thomas Dürst Trio. Other Songs, Jazz & Chansons. Tangente Eschen, 20:15 Uhr

FILM
Hit the Road. Ein mal komisches, mal berührendes Roadmovie durch den Iran. Kinok St.Gallen, 14:45 Uhr
Sigmund Freud – Freud über Freud. Neues Filmmaterial beleuchtet den Vater der Psychoanalyse. Kinok St.Gallen, 17 Uhr
3/19 – Il Giardino del Re. Der neue Film von Silvio Soldini (Pane e tulipani). Kinok St.Gallen, 16:40 Uhr
Alles über Martin Suter. Ausser der Wahrheit. Premiere mit Martin Suter. Kinok St.Gallen, 19 Uhr
972 Breakdowns. Auf dem Landweg nach New York. Löwenarena Sommeri, 21 Uhr
Goliath. Drei Schicksale verschränken sich wegen eines Ökoskandals. Kinok St.Gallen, 21:30 Uhr

BÜHNE
Montafoner Theaterwanderung «Auf der Flucht». Grenzerfahrung zwischen Österreich und der Schweiz. Kirche Gargellen, 08:45 Uhr
Freitags Frauen. Streifzug durch zunächst fremde Leben mit Olivia El Sayed. Alte Fabrik Rapperswil, 19:30 Uhr
Die Exfreundinnen – Sekt-e. Comedy. Zeltainer Kleintheater Unterwasser, 20 Uhr
Empire of Fools. Zirkus. Areal Bach St.Gallen, 20 Uhr
Graf von Monte Christo. Kammertheater der Theaterwerkstatt Gleis 5. Greuterhof Islikon, 20:15 Uhr
Amphitryon – und sein Doppelgänger. Nach Heinrich von Kleist, von Florian Rexer. Wasserschloss Hagenwil, 20:30 Uhr

KINDER
Buebe*treff. Bauen, spielen, kämpfen, lachen, kochen uvm. Tirumpel St.Gallen, 15 Uhr

DIVERSES
Gärtnern auf kleinem Raum. Demonstration Hochbeet-bepflanzungen. Lattich. St.Gallen, 15:30 Uhr
Freitags Draussen: Park Pur. Gemütliche Sommerabende im Park. Technorama Winterthur, 17:30 Uhr
Küche für Alle. Feines Essen und gute Gespräche. CaBi Antirassismus-Treff St.Gallen, 19 Uhr

AUSSTELLUNG
Kunsthandwerk im Museum. Die Stickerin Verena Schiegg zeigt ihr Kunsthandwerk. Museum Appenzell, 14 Uhr
Entangled Events. Vernissage. Kunst Halle St.Gallen, 18 Uhr
Marcel Bischof. Vernissage. Galerie vor der Klostermauer St.Gallen, 18 Uhr
Leben statt Überleben. Bilder von Sarath Maddumage. Finissage. CaBi Antirassismus-Treff St.Gallen, 19 Uhr

SA 27.

KONZERT
Sommerkonzert. Musique d'été. Verrucano Mels, 19:30 Uhr
Funky Staff «Soul & Funk». Funk – erdig, jazzig, soulig, groovig. Schloss Dottenwil Wittenbach, 20 Uhr
Sam Snitchy. New Wave Electro Punk (Voodoo Rhythm Records). Elbar Wald ZH, 20 Uhr
Sommerloch 2022. Bendorim. Eisenwerk Frauenfeld, 20 Uhr
Imperial Triumphant. Experimental Metal. Gaswerk Winterthur, 20:30 Uhr
Serenade. Canzoni popolari italiane. Kapellgasse Walenstadt, 20:30 Uhr
The GroovThis. Gekofferte Schtückli mit gruufem Sound. Porte Bleue Ganterschwil, 20:30 Uhr

NACHTLEBEN
Tanzabend. Gelerntes anwennden. Tanz-Zentrum St.Gallen, 20:30 Uhr

FILM
Animal. Spurensuche: Was können wir dem Klimawandel entgegensetzen? Kinok St.Gallen, 14:30 Uhr
Competencia oficial. Satire mit Penélope Cruz, Antonio Banderas, Oscar Martínez. Kinok St.Gallen, 16:40 Uhr
En attendant Bojangles. Virginie Efira, Roman Duris als Liebespaar nah am Abgrund. Kinok St.Gallen, 19 Uhr
Drunk. Neuen Schwung ins Leben bringen mit Alkohol. Löwenarena Sommeri, 21 Uhr
Incroyable mais vrai. Der neue Film des Kino-Exzentrikers Quentin Dupieux. Kinok St.Gallen, 21:30 Uhr

BÜHNE
Montafoner Theaterwanderung «Auf der Flucht». Grenzerfahrung zwischen Österreich und der Schweiz. Kirche Gargellen, 08:45 Uhr
Die Bank. Live-Hörspiel mit Musik. Theaterhaus Thurgau Weinfelden, 19:15 Uhr
Die Exfreundinnen – Sekt-e. Comedy. Zeltainer Kleintheater Unterwasser, 20 Uhr
Empire of Fools. Zirkus. Areal Bach St.Gallen, 20 Uhr
Graf von Monte Christo. Kammertheater der Theaterwerkstatt Gleis 5. Greuterhof Islikon, 20:15 Uhr
Amphitryon – und sein Doppelgänger. Nach Heinrich von Kleist, von Florian Rexer. Wasserschloss Hagenwil, 20:30 Uhr

VORTRAG
Workshop: Pfui Spinne? Auf den Spuren der Achtbeiner im Naturmuseumspark. Mit Karin Urfer, Biologin. Naturmuseum St.Gallen, 14 Uhr
Exkursion: Fledermäuse auf der Jagd. Silvio Hoch und René Güttinger, Anm: info@naturmuseumsg.ch. Naturmuseum St.Gallen, 19:30 Uhr

KINDER
Spanische Erzählstunde. Mit Xihomara. Stadtbibliothek Katharinen St.Gallen, 10:30 Uhr
Kinderbaustelle. Areal Bach St.Gallen, 13 Uhr
Kinderclub. Einen Drachen selber bauen. Historisches und Völkerkundemuseum St.Gallen, 14 Uhr
Schneewittchen. Für Kinder ab 2. Storchen St.Gallen, 17 Uhr

DIVERSES
Flohmarkt St.Mangen-Quartier. Der traditionelle Flohmarkt seit 1979. St.Mangen Quartier St.Gallen, 07 Uhr
Kulturreise nach Niederösterreich. Mit Karl Schmuki und Prisca Brülisauer. Stiftsbibliothek St.Gallen, 08 Uhr
Krämermarkt. Waren des täglichen Bedarfs aus der Region. Landsgemeindeplatz Trogen, 09 Uhr
Flippern im Club. Über 20 Flipper-kästen stehen bereit. Funsport

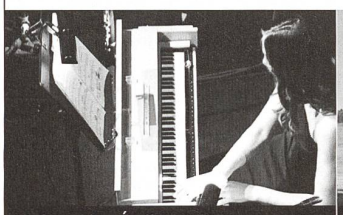

Le Chant des Étoiles

Caroline Ether zeigt mit ihrer Klangreise auf Dreilinden ein faszinierendes Arsenal von Naturklangimitationen, exotischen Klangfarben, Mikrotönen und Knackeffekten, welche einen lyrischen, direkten Ausdruck vermitteln. Vorkomponierte Tonspuren verweben sich mit dem eigentümlichen Klang des Instruments Ondes Martenot, das von ihr selbst gespielt wird. Caroline Ether arbeitet mit einer grossen Offenheit für neue musikalische Verbindungen an zeitgenössischen, klassischen und experimentellen Kreationen.

Sonntag, 21. August, 21 Uhr, Familienbad Dreilinden St.Gallen. contrapunkt-sg.ch

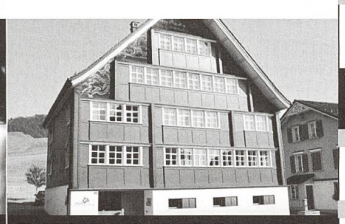

Einblicke in audiovisuelle Zeitzeugnisse

Kulturgüter wie Fotografien, Tondokumente, Filme und Videos sind Teil des kulturellen Erbes einer Region. Auf einem Rundgang vom Keller bis unter den Dachstock durch das Roothuus Gonten zeigen Fachpersonen verschiedene Facetten des Umgangs mit audiovisuellen Kulturgütern. Die Besucher:innen erhalten Einblicke ins Archiv, hören Tondokumente an der neuen Abhörstation, haben Zugang in die Sammlungsdatenbank volksmusik.ch und erfahren Neuigkeiten aus dem Projekt «Audiovisuelles Kulturerbe beider Appenzell».

Mittwoch, 24. August, 20 Uhr, Roothuus Gonten. roothuus-gonten.ch

Flipper Club St.Gallen, 19 Uhr

AUSSTELLUNG

Streunende Berna. Ausstellung im alten Stadtbus. Streunende Berna Heiden, 10 & 15 Uhr
Dauerausstellung und Jüdisches Viertel. Viertel & Bagel, Führung. Jüdisches Museum Hohenems, 11 Uhr
Führung. ArteRitivo – Kunstführung mit Apéro. Forum Würth Rorschach, 16:30 Uhr
Ana Strika. Taktzeit. Vernissage. Kunsthalle Arbon, 17 Uhr

SO 28.

KONZERT

Tobias Frankenreiter, Orgel. Werke von Bach und Schumann. Kloster Fischingen, 16 Uhr
Florian Favre. Piano Solo. Kleinaberfein St.Gallen, 17 Uhr
Domorgelkonzerte. St.Galler DomMusik. Kathedrale St.Gallen, 17:30 Uhr
Liederabend «Zeitenwende». Werke von Elgar, Brahms, Britten, Sibelius, uvm. Barocksaal der Stiftsbibliothek St.Gallen, 18 Uhr

FILM

Alles über Martin Suter. Ausser der Wahrheit. Kinok St.Gallen, 11 Uhr
House of Gucci. Mord im Modeimperium mit Adam Driver, Al Pacino, Lady Gaga. Kinok St.Gallen, 13 Uhr
El inconveniente. Witzige spanische Komödie: Wohnungskauf mit Hindernissen. Kinok St.Gallen, 16:15 Uhr
Sigmund Freud – Freud über Freud. Neues Filmmaterial beleuchtet den Vater der Psychoanalyse. Kinok St.Gallen, 18:10 Uhr
Boiling Point. Ein Londoner Fünfsternelokal steht kurz vor dem Überkochen. Kinok St.Gallen, 20 Uhr

BÜHNE

Montafoner Theaterwanderung «Auf der Flucht». Grenzerfahrung zwischen Österreich und der Schweiz. Kirche Gargellen, 08:45 Uhr
Empire of Fools. Zirkus. Areal Bach St.Gallen, 16 Uhr
Amphitryon – und sein Doppelgänger. Nach Heinrich von Kleist, von Florian Rexer. Wasserschloss Hagenwil, 20:30 Uhr

KINDER

Schneewittchen. Für Kinder ab 2. Storchen St.Gallen, 15 Uhr

DIVERSES

Opiumpfeife und Hängematte – Relaxen in fernen Ländern. Kultur am Sonntag. Historisches und Völkerkundemuseum St.Gallen, 11 Uhr
Das Leben der Mönche. Geführter Rundgang durch die Kartause. Kartause Ittingen Warth, 15 Uhr

AUSSTELLUNG

Full Circle. Letzter Tag. Gewerbemuseum Winterthur, 10 Uhr
Manon de Boer: Che bella voce. Führung. Kunstmuseum St.Gallen St.Gallen, 11 Uhr
Nord – Süd. Perspektiven auf die Sammlung. Führung. Kunst Museum Winterthur Stadtgarten, 11:30 Uhr
Streunende Berna. Ausstellung im alten Stadtbus. Streunende Berna Heiden, 12 Uhr
Dauerausstellung und Jüdisches Viertel. Führung. Jüdisches Museum Hohenems, 14 Uhr
St.Andreas Slominski. Führung zur Ausstellung. Kunstmuseum St.Gallen, 14:30 Uhr
Führung. Durch die aktuelle Ausstellung. Forum Würth Rorschach, 15 Uhr

MO 29.

NACHTLEBEN

Tanz mit mir Party mit Crashkurs. Paartanz mit DJ Janosch für Einsteiger und Freaks. Rest. Werk1 Gossau SG, 19 Uhr

FILM

The French Dispatch. Der neue Wes Anderson glänzt mit einem All-Star-Ensemble. Kinok St.Gallen, 16:15 Uhr
Hit the Road. Ein mal komisches, mal berührendes Roadmovie durch den Iran. Kinok St.Gallen, 18:30 Uhr
Incroyable mais vrai. Der neue Film des Kino-Exzentrikers Quentin Dupieux. Kinok St.Gallen, 20:30 Uhr

KINDER

ElternCafé. Spielen, austauschen, gemütliches Zusammensein. Tirumpel St.Gallen, 09:15 Uhr
Kinderbauplatz auf der Brache Lachen. Hämmern, sägen, graben, und spielen. Brache Lachen St.Gallen, 15 Uhr

DIVERSES

Amm – Café Med. Kostenlose medizinische Beratung. DenkBar St.Gallen, 16 Uhr
Gemeinsame Gartenstunde für Erwachsene. Bei trockener Witterung. Areal Bach St.Gallen, 17 Uhr

AUSSTELLUNG

Fokus 1: Die Klosterschule. Mit Philipp Lenz. Barocksaal der Stiftsbibliothek St.Gallen, 16 Uhr

DI 30.

KONZERT

Musikapéro. Mit der Gruppe «Gibim». DenkBar St.Gallen, 17 Uhr

FILM

Les Apparences. Seitensprung in Wien: Ève entdeckt den Betrug ihres Mannes. Kinok St.Gallen, 16:15 Uhr
It Is Not Over Yet (Mitgefühl). Demenzpflege ganz anders: Kuchen und Sekt statt Medikamente. Kinok St.Gallen, 18:30 Uhr
Goliath. Drei Schicksale verschränken sich wegen eines Ökoskandals. Kinok St.Gallen, 20:30 Uhr

DIVERSES

HEKS Gartentreffen. Gemeinsam gärtnern und Deutsch sprechen. Brache Lachen St.Gallen, 09 Uhr
Hopp-La Fit Generationen in Bewegung. Generationenverbindende Bewegungsstunde. Areal Bach St. Gallen, 14:30 Uhr
QuartierSchalter. Raum für Fragen und Anliegen, kostenlos, ohne Anmeldung. Tirumpel St.Gallen, 16:30 Uhr

AUSSTELLUNG

Entangled Events. Führung. Kunst Halle St.Gallen, 18 Uhr

MI 31.

KONZERT

Blues Club Bodensee. Mit Blueschargers. Hecht Rheineck, 19:30 Uhr

NACHTLEBEN

Karaoke. Jeden Mittwoch im Gallus Pub. Gallus Pub St.Gallen, 20 Uhr

FILM

La Colline où rugissent les lionnes. Drei junge Frauen aus Kosovo kämpfen für ihre Träume. Kinok St.Gallen, 16 Uhr
Kulturkosmonauten-Retrospektive. Entdecken Sie das Universum der Kulturkosmonaut:innen. Kinok St.Gallen, 18 Uhr

BÜHNE

Das kleine schwarze Schaf. Eigenproduktion nach dem Buch von Elizabeth Shaw. FigurenTheater St.Gallen, 14:30 Uhr
Marc Haller – Hoppla. Comedy-Zauber. Madlen Heerbrugg, 20 Uhr

KINDER

Deine tierische Drahtskulptur. Kinder-Workshop. Forum Würth Rorschach, 14 Uhr
Kindertreff. Basteln, spielen, kochen, lachen & vieles mehr. Waldaupark St.Gallen, 14 Uhr
Garten für Kinder. Ab 4J. Areal Bach St.Gallen, 14 Uhr

DIVERSES

Gartentreff Heks. Schwerpunkt Senioren. Areal Bach St.Gallen, 09 Uhr
Dorfführung mit Probiererli. Tourist Information Heiden, 13:30 Uhr
Barbara Gysi und Susanne Vincens-Stauffacher. Diskussion und Debatte zur AHV-Revision. DenkBar St.Gallen, 18 Uhr
Helium Network – User & Friends Meeting Ostschweiz. Austausch zum Internet of Things. Zeitplatz Coworking St.Gallen, 19 Uhr

AUSSTELLUNG

Wahlfamilie – Zusammen weniger allein. Führung. Fotomuseum Winterthur, 18:30 Uhr
St Erbrand, polytechnicien. Museumsnacht. Point Jaune Museum St.Gallen, 19 Uhr

AUSSTELLUNG

KUNST

ALTE FABRIK.

Klaus-Gebert-Strasse 5, Rapperswil, +41 55 225 74 74, alte-fabrik.ch
Soil to Soil. *21.05.2022 bis 03.07.2022*

ALTES BAD PFÄFERS.

Pfäfers, +41 81 302 71 61, altes-bad-pfaefers.ch
«… wer ausz des paums holz taveln macht». Oskar Dalvit (Nachlass), Adrian Künzi, Paul Steiner, Peter Kuyper, Martin-Arnold Rohr. *02.07.2022 bis 21.08.2022*
Weil hiersein viel ist. Maja Thommen und Marlies Achermann. *27.08.2022 bis 16.10.2022*

ALTE KASERNE.

Technikumstrasse 8, Winterthur, +41 52 267 57 75, altekaserne.ch
«Über'n Berg» von Gabriela Maier / Maimai. Während einem Reha-Aufenthalt im Appenzellerland setzt sich die Winterthurer Autorin zeichnerisch mit einem Teil ihrer Vergangenheit auseinander. Sie erzählt von Schmerz und Blockaden, aber auch von Neustart und Aufbruch. *09.06.2022 bis 14.07.2022*
Lena Scheiwiller: Das Auge sauniert mit. Lena Scheiwiller zeigt eine Sammlung aus Comics, Illustrationen und Skizzen; meist voller verzerrter Fratzen oder lustiger Figuren, die sich regelmässig in den Widersprüchen des Lebens verlieren. *18.06.2022 bis 15.07.2022*

ANGELIKA KAUFFMANN MUSEUM SCHWARZENBERG.

Brand 34, Schwarzenberg, angelika-kauffmann.com
Eine von uns. Angelika Kauffmann verehrt und vereinnahmt. *01.05.2022 bis 30.10.2022*

ARCHITEKTUR FORUM OSTSCHWEIZ.

Davidstrasse 40, St.Gallen, Raphael Reichert – Opt-in. *10.06.2022 bis 03.07.2022*

BAROCKSAAL DER STIFTSBIBLIOTHEK.

Klosterhof 6d, St.Gallen, stiftsbezirk.ch
Zeitenwende – Notker der Deutsche († 1022). Vor tausend Jahren starb der St.Galler Mönch und Gelehrte Notker III. Er schuf als Verfasser, Übersetzer und Kommentator ein Werk, das in der Zeitenwende um das Jahr 1000 einen einsamen Höhepunkt in der europäischen Bildungsgeschichte darstellt. *08.03.2022 bis 06.11.2022*

BIBLIOTHEK HAUPTPOST.

Gutenbergstrasse 2, St.Gallen, +41 58 229 09 90, bibliosg.ch
Erker-Verlag und Erker-Presse. Die Erker-Galerie mit hauseigener Druckerwerkstätte und Verlag war in der zweiten Hälfte des 20. Jahrhunderts ein Gravitationszentrum für die Kunst der Nachkriegsmoderne. *03.06.2022 bis 02.07.2022*

BILDRAUM BODENSEE.

Seestraße 5, Bregenz, +43 (0)1 815 26 91-41, bildrecht.at
Manfred Erjautz. Heavy Sun. Manfred Erjautz hat als einer der führenden Vertreter skulpturaler Kunst in Österreich in den letzten Jahren ein umfangreiches Werk geschaffen, das sich auf ganz unterschiedliche Weise immer rückgebunden an die Beschäftigung mit dem Menschen erweist. *16.07.2022 bis 01.09.2022*
Michael Goldgruber – Bruch.Stuecke. *12.05.2022 bis 02.07.2022*

CABI ANTIRASSISMUS-TREFF.

Linsebühlstrasse 47, St.Gallen, +41 71 222 03 56, cabi-sg.ch
Leben statt Überleben. Bilder von Sarath Maddumage. *17.06.2022 bis 26.08.2022*

DENKBAR.

Gallusstrasse 11, St.Gallen, 079 634 07 10, denkbar-sg.ch
Die Kraft der Stille. Aquarelle von Mirjana Kuscer. *09.08.2022 bis 27.08.2022*
Women. Pastellbilder von Isabelle Rordorf. *31.05.2022 bis 02.07.2022*

DIE KLAUSE.

Mühlenstrasse 17, St.Gallen, +41 79 395 56 23, dieklause.ch
Die Klause. Barbara Signer auf dem Podest.*04.06.2022 bis 10.07.2022*
Die Klause. Stefan Rohner im Schaufenster. *18.06.2022 bis 24.07.2022*
Die Klause. Lika Nüssli auf dem Podest. *16.07.2022 bis 21.08.2022*
Die Klause. Asi Föcker im Schaufenster. *30.07.2022 bis 04.09.2022*
Die Klause. Katalin Deér auf dem Podest. *27.08.2022 bis 09.10.2022*

DIMENSIONE BISTRO CAFE.

Neustadtgasse 25, Winterthur, dimensione.ch
Jacqueline Dambach: Farbenfrohe Stillleben. Die Künstlerin Jacqueline Dambach freut sich, ihre farbenfrohen Stillleben im Bistro Dimensione auszustellen. Ihre Leidenschaft zur Malerei prägte sie seit ihrer Kindheit. *18.07.2022 bis 16.09.2022*

EISENWERK.

Industriestrasse 23, Frauenfeld, eisenwerk.ch
Laura McGlinchey und Wassili Widmer: Melting of the Iron Body. Die Installation befindet sich in ständiger Konstruktion, Dekonstruktion und vermeintlicher Destruktion. Zudem werden Performances, Fotoshootings und weitere performative Animationen in der Installation stattfinden. *23.06.2022 bis 09.07.2022*

EKK ART-ATELIER.

Buchwaldstrasse 5, St.Gallen, druck-montag.ch
Druck Montag. Vervielfältige deine Ideen. Ab sofort, und zZt. noch nach Corona-Vorgaben, ist jeder Tag ein Druck-Montag, nach Voranmeldung. Hochdruck, Kitchen-Litho, Durchdruck & Tiefdruck. *01.01.2022 bis 31.12.2022*

FORUM WÜRTH RORSCHACH.

Churerstrasse 10, Rorschach, +41 71 225 1070, wuerth-haus-rorschach.com
Lust auf mehr. Neues aus der Sammlung Würth – Zur Kunst nach 1960. Die Sammlungsausstellung, die in ähnlicher Zusammenstellung zuvor in der Kunsthalle Würth in Schwäbisch Hall zu sehen war, präsentiert ausgewählte Neuerwerbungen von Gegenwartskunst seit den 1960er-Jahren. *17.04.2021 bis 23.02.2023*
Special Olympics. Fotoausstellung. Die Wanderausstellung leistet einen Beitrag für die Wertschätzung, Akzeptanz und Gleichstellung von Menschen mit geistigen Beeinträchtigungen und hat zum Ziel, die Entwicklung einer inklusiven Gesellschaft zu fördern. *10.06.2022 bis 31.08.2022*

FOTOMUSEUM WINTERTHUR.

Grüzenstrasse 44, Winterthur, Wahlfamilie – Zusammen weniger allein. Nebst den Arbeiten von Fotograf_innen und Künstler_innen präsentiert das Museum auch persönliche Fotoalben und somit Familiengeschichten von Menschen aus Winterthur und der gesamten Schweiz. *11.06.2022 bis 16.10.2022*

FOTOSTIFTUNG SCHWEIZ.

Grüzenstrasse 45, Winterthur, +41 52 234 10 30, fotostiftung.ch
Georg Aerni. Silent Transition. Die Ausstellung in der Fotostiftung Schweiz rückt die seit 2011 entstandenen Arbeiten in den Mittelpunkt und zeigt Aernis Schaffen als bedeutende Position der zeitgenössischen Schweizer Fotografie. *11.06.2022 bis 16.10.2022*

GALERIE ADRIAN BLEISCH.

Schmiedgasse 4, Arbon, +41 71 446 38 90, galeriebleisch.ch
Jan Kaeser. *13.08.2022 bis 17.09.2022*
Ute Klein & Conrad Steiner. *11.06.2022 bis 09.07.2022*

GALERIE FAFOU.

Freudenbergstrasse 1, Oberuzwil, 079 472 78 26, fafou.ch
Zwischenraum22. Georges Radzik, Claire Liengme, Karim Haab, Thomas Bertolf, Astrid Bohren, Urs Sohmer, Frau Edixa, Reto Bühler, Andrea Flammer. *02.07.2022 bis 14.08.2022*

GALERIE PAUL HAFNER (LAGERHAUS).

Davidstrasse 40, St.Gallen, +41 71 223 32 11, paulhafner.ch
Kunst_Markt_Platz. Mit Werken von: Lukas Schneeberger, Marianne Rinderknecht, Aramis Navarro, Markus Diener, Urs Eberle. *12.03.2022 bis 16.07.2022*

GALERIE VOR DER KLOSTERMAUER.

Zeughausgasse 8, St.Gallen, +41 78 775 56 49, klostermauer.ch
Marcel Bischof. *26.08.2022 bis 18.09.2022*

GALERIE.Z.

Landstrasse 11, Hard, +43 650 648 20 20, galeriepunktz.at
Anita Frech – Epiphanie. *02.06.2022 bis 02.07.2022*

HAUS ZUR GLOCKE.

Seestrasse 91, Steckborn, hauszurglocke.ch
Dimensional drinnen und draussen. Joëlle Allet, Sirnach, Fredy Schweizer, Gündelhart, Arthur Schneiter, Schönenberg, Patrick Steffen, Basel. *11.06.2022 bis 09.07.2022*

HILTIBOLD / PLATTFORM FÜR AKTUELLE KUNST.

Goliathgasse 15, St.Gallen, hiltibold.ch
Josef Felix Müller & Genevieve Leong. *07.07.2022 bis 09.08.2022*
Pablo Walser & Claudia S. Bühler. *11.08.2022 bis 30.08.2022*
Sabine Luger & Alexandra Maurer. *09.06.2022 bis 05.07.2022*

INSEL LINDAU.

Lindau, biennale-lindau.de
In situ Paradise – 1. Biennale Lindau. Mit dem Format Biennale präsentiert das Kulturamt der Stadt Lindau eine neue Plattform für junge, zeitgenössische Kunst, die sich mit der Lokalität in Spannung zu außenstehenden Perspektiven auseinandersetzt. *01.05.2022 bis 30.09.2022*

KIRCHGASSE.

Kirchgasse 11, Steckborn, kirchgasse.com
Melisa Sabir & Abel Auer: Komorbide Monde. *22.05.2022 bis 07.08.2022*

KOBESENMÜHLE.

Kobesenmüli 2, Niederhelfenschwil, kobesenmuehle.ch
Peter Ammon. Peter Ammon fotografierte in den 50er Jahren die Schweizer Landbevölkerung in ihren Stuben, Ställen und Werkstätten, wo die Zeit stehen geblieben schien. *03.04.2022 bis 02.10.2022*

KORNHAUSPLATZ SEEUFERPROMENADE.

Kornhausplatz, Rorschach, Billboards am See: #hashtag @nino_christen. Illustrationen zu Naturzerstörung und drohender Klima-Katastrophe. *23.04.2022 bis 30.10.2022*

KUNST HALLE SANKT GALLEN.

Davidstrasse 40, St.Gallen, 071 222 10 14, k9000.ch
Ari Marcopoulos – Upstream. Seit vier Jahrzehnten dokumentiert Ari Marcopoulos (*1957 in Amsterdam/NL), der zu den bekanntesten Figuren der zeitgenössischen Fotografie zählt, mit seiner Kamera das Entstehen von popkulturellen Phänomenen und die prägenden Figuren dieser Bewegungen. *21.05.2022 bis 07.08.2022*
Entangled Events. Mit Camille Aleña, Mohamed Almusibli, Camille Kaiser, Roman Selim Khereddine, Natalie Portman und Eva Zornio. *27.08.2022 bis 06.11.2022*

KUNST MUSEUM WINTERTHUR | BEIM STADTHAUS.

Museumstrasse 52, Winterthur, 052 267 51 62, kmw.ch
Welt aus den Fugen. Die Ausstellung vereint Installationen von neun internationalen Kunstschaffenden der jüngeren Generation. Alle Installationen befassen sich mit anderen inhaltlichen Aspekten, seien dies künstliche Intelligenz, Ökologie oder Genderfluidität. *21.05.2022 bis 14.08.2022*

KUNST MUSEUM WINTERTHUR | REINHART AM STADTGARTEN.

Stadthausstrasse 6, Winterthur, 052 267 51 62, kmw.ch
Di passaggio – Italienische Miniaturbildnisse des Klassizismus. Die Ausstellung Di passaggio präsentiert eine konzise Auswahl von Miniaturen italienischer Künstler des Klassizismus aus dem reichen Fundus der Miniaturensammlung, ergänzt durch ausgewählte Leihgaben. *12.03.2022 bis 12.02.2023*
Italia. Zwischen Sehnsucht und Massentourismus. Die Ausstellung folgt dem Aufbruch von nahmhaften Künstlern in den Süden und kontrastiert erstmals deren Italienerlebnis mit den kritischen Gegenbildern der Arte Povera und der Kunst von heute. *12.03.2022 bis 11.09.2022*
Nord – Süd. Perspektiven auf die Sammlung. Das Kunst Museum Winterthur ist reich an Werken der unmittelbaren Nachkriegszeit, vor allem aber der Kunst seit den 1960er Jahren. Ein Schwerpunkt der Sammlung liegt bei der Arte Povera. *12.03.2022 bis 11.09.2022*

KUNST(ZEUG)HAUS.

Schönbodenstrasse 1, Rapperswil-Jona, +41552202080, kunstzeughaus.ch
Acht Räume. Werke aus der Sammlung. Mit Werken von Judith Albert, Maya Bringolf, Renate Buser, Rita Ernst, Clare Goodwin, Marguerite Hersberger, Zilla Leutenegger und Ilona Ruegg. *20.03.2022 bis 02.04.2023*
Leonardo Bürgi in der Reihe Seitenwagen. Mit der Transformierung eines in sich geschlossenen Ökosystems in den Ausstellungsraum untersucht der Künstler das Verhalten von Gewächsen. *27.02.2022 bis 31.07.2022*
Gruppenausstellung «Familiensache». Mit Werken von Barbara Davatz, Peter Emch, Max Grüter, Judith Peters, Annelies Strba, Navid Tschopp, u.a. *21.08.2022 bis 30.10.2022*
Ursula Palla. Like a Garden. Ursula Palla verflicht in ihrem Schaffen Video mit Raumskulpturen und arbeitet mit empfindlichen Materialien wie gegossenem Zucker, Kohlestaub oder Schnee. *22.05.2022 bis 31.07.2022*

KUNSTHALLE ARBON.

Grabenstrasse 6, Arbon, +41 71 446 94 44, kunsthallearbon.ch
Ana Strika. Taktzeit. Die filigranen Installationen von Ana Strika bezaubern durch die empathische Sorgfalt und die assoziative Selbstverständlichkeit, mit der Bekanntes neu arrangiert wird. *28.08.2022 bis 02.10.2022*
Ilona Ruegg: Anomalie. *29.05.2022 bis 10.07.2022*

KUNSTHALLE LUZERN.

Löwenplatz 11, Luzern, kunsthalleluzern.ch
Von den Dingen – Gruppenausstellung. Valentin Beck, Jeremias Bucher, Sven Egert, Piero Good, Patric Sandri, Roman Sonderegger. *26.06.2022 bis 07.08.2022*

KUNSTHALLE VEBIKUS.

Baumgartenstrasse 19, Schaffhausen, +41 52 625 24 18, vebikus-kunsthalle-schaffhausen.ch
Stäuble / Vincenzo Baviera / Kilian Rüthemann. Jürg Stäuble befasst sich mit Fragestellungen, die sich mit der Wahrnehmung von Raum auseinandersetzen. Kilian Rüthemann fertigt Skulpturen aus vermeintlich einfachen Materialien. Vincenzo Baviera interessiert sich Utopien. *28.05.2022 bis 17.07.2022*

KUNSTHALLE WIL.

Grabenstrasse 33, Wil, kunsthallewil.ch,
M.S. Bastian und Isabelle L.: Pulpokosmos. In «Pulpokosmos» erschafft das Künstlerduo eine überbordende Installation zwischen Geisterbahn, Musée intime und innerer Reise. Eine Abenteuerfahrt durch eine schauerlich schöne Welt. *10.04.2022 bis 10.07.2022*

KUNSTHALLE WINTERTHUR.

Marktgasse 25, Winterthur, +41 52 267 51 32, kunsthallewinterthur.ch
Otavio Schipper. *07.08.2022 bis 04.09.2022*
Su Yu Hsin. Wet Mechanics of Seeing. In filmischen Collagen stellt Su Yu Hsin gefilmte Realitätsausschnitte immer wieder aus den gesammelten Daten entstandenen Visualisierungen und Animationen gegenüber, und verkreuzt derart die Referenzsysteme Feldstudie, Datensammlung und Interpretation. *29.05.2022 bis 24.07.2022*

KUNSTHALLE ZIEGELHÜTTE.

Ziegeleistrasse 14, Appenzell, 071 788 18 60,
Our Library Goes Public II. Im Zuge des Digitalisierungs-Prozesses, wird in der Kunsthalle Ziegelhütte in Form einer Ausstellung probeweise eine öffentlich zugängliche Handbibliothek eingerichtet. *10.04.2022 bis 16.10.2022*
R.A.W. or the sirens of Titan. Hauptausstellung im Kunstmuseum Appenzell - plus zusätzlich der EG-Raum in der Kunsthalle Ziegelhütte. *03.04.2022 bis 16.10.2022*

KUNSTHAUS GLARUS.

Im Volksgarten, Glarus, 055 640 25 35, kunsthausglarus.ch
Daphne Ahlers. Die Würflerin. Mit ihren Skulpturen und Objekten greift Daphne Ahlers Elemente und Symbole scheinbar fest verankerter patriarchaler Bilder und Diskurse auf und überführt diese in alternative Ausdrucksweisen. *29.05.2022 bis 21.08.2022*
Nicole Wermers. Reclining Fanmail. In den Arbeiten von Nicole Wermers werden die Auseinandersetzung mit urbanem Raum und Überlegungen zur Formensprache der Moderne und ihren Materialien miteinander verbunden. *29.05.2022 bis 21.08.2022*

KUNSTHAUS KUB.

Karl-Tizian-Platz, Bregenz, +43 5574 485 94 0, kunsthaus-bregenz.at
Jordan Wolfson. Jordan Wolfson ist für seine eindringlichen und beunruhigenden Arbeiten bekannt, die in unterschiedlichen Medien und Formaten die gegenwärtigen Bedingungen der Kunst, der Technologie und der Massenmedien untersuchen. *16.07.2022 bis 09.10.2022*

Art of Hosting and Participatory Leadership Training

In diesem 3-tägigen Training vermittelt ein internationales Team, wie man als Gruppe durch partizipative Dialogformate und Fragestellungen komplexe Herausforderungen gemeinsam löst. Diese weltweit verbreitete Praxis des Führens und Zusammenwirkens richtet sich an Teilnehmer:innen, die sich mit ihrer Rolle als «Host» in Gesprächen und Meetings auseinandersetzen und ihre Fähigkeiten als Moderator:innen ausbauen möchten. Das Training steht allen Personen offen. Für weitere Infos und Anmeldung siehe Webseite.

Mittwoch, 7. bis Samstag, 10. September, SQUARE Uni St.Gallen. hsg-square.ch

Biennale Bregaglia 2022

Die Biennale Bregaglia 2022 lädt zur begehbaren Ausstellung ins Bergell. Zu sehen sind Werke von zwölf national und international bekannten künstlerischen Positionen, die zum grossen Teil in enger Zusammenarbeit mit den Kuratorinnen Bigna Guyer und Anna Vetsch spezifisch für die Biennale Bregaglia 2022 geschaffen wurden. Leitgedanke der Biennale ist die «Verbindung der Bergeller Dörfer». Zentrum der Ausstellung ist mit Vicosoprano der ehemalige Hauptort des Bergells.

Ausstellung bis 24. September, Vicosoprano Bergell. biennale-bregaglia.ch

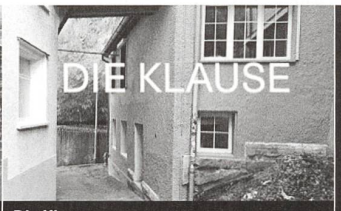

Die Klause

Leila Bock, das Pseudonym von Anita Zimmermann, lädt neu unter der Trägerschaft «Verein Geiler Block» Kunstschaffende ein. Die Klause ist ein Raum, der keine offenen Türen braucht, und trotzdem das volle Kunsterlebnis bietet. Die Mühlenenschlucht in der Nähe zum Klosterbezirk in St.Gallen ist ein Ort, wo nicht viele Personen gleichzeitig zusammenkommen können, aber viele Personen durchkommen müssen. Die Klause ermöglicht 12 Ostschweizer Kunstschaffenden eine Plattform während jeweils rund sechs Wochen.

Wechselnde Ausstellungen bis 19. Oktober, Die Klause. dieklause.ch

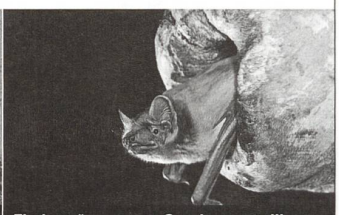

Fledermäuse: neue Sonderausstelllung

In grosser Vielfalt beleben sie den Nachthimmel, seit jeher umgibt sie eine geheimnisvolle Aura: die Fledermäuse. Mit 30 verschiedene Arten sind sie die artenreichste einheimische Säugetiergruppe. Flugvermögen, Echoortung, Wochenstuben oder der Winterschlaf sind nur einige ihrer faszinierenden Eigenarten. Die Sonderausstellung «Fledermäuse – geheimnisvoll, faszinierend, schützenswert» zeigt auf, welche Ansprüche Fledermäuse an ihre Lebensräume stellen und wie zu ihrem Schutz beigetragen werden kann.

Ausstellung bis 5. Februar, Naturmuseum Thurgau Frauenfeld. naturmuseum.tg.ch

Lois Weinberger. Mobiler Garten. Mit seinen Landschaftsarbeiten hat Lois Weinberger (1947-2020) die Debatte zu Kunst und Natur bis heute maßgeblich mitbestimmt. Seit April 2021 wächst sein Mobiler Garten auf dem KUB Platz. *01.05.2021 bis 31.12.2022*

KUNSTMUSEUM AM INSELBAHNHOF.

Maximilianstrasse 52, Lindau, kultur-lindau.de
Mythos Natur – von Monet bis Warhol. Die Lindauer Ausstellung zeigt, wie Künstler vom Impressionismus bis in die Moderne die überbordende Formen- und Farbenvielfalt der Natur in ihre jeweils eigene Bildsprache übersetzten. *30.04.2022 bis 03.10.2022*

KUNSTMUSEUM APPENZELL.

Appenzell,
R.A.W. or the sirens of Titan. Mit Judith Albert, Miriam Cahn, Valérie Favre, Asi Föcker, Agnès Geoffray, Roswitha Gobbo, Diana Michener, Martina Morger, Suzanne Treister, Birgit Widmer. *03.04.2022 bis 16.10.2022*

KUNSTMUSEUM CHUR.

Bahnhofstrasse 35, Chur, +41 81 257 28 70, buendner-kunstmuseum.ch
Angelika Kauffmann. Neu in der Sammlung. *12.03.2022 bis 31.07.2022*
Grafik des Expressionismus. Thematisch umkreisen die Arbeiten das Spektrum menschlicher Existenz zwischen Grossstadtleben und Naturidylle, zeigen Parks und Cafés, Varieté und Tanz ebenso wie Landschaften, Eisenbahnunglücke und Szenen der Nacht. *18.06.2022 bis 11.12.2022*
Hermann Scherer. Kerben und Kanten. Hermann Scherer (1893-1927) war einer der bedeutendsten Vertreter des Expressionismus in der Schweiz. Ins Licht gerückt von Vaclav Pozarek. *18.06.2022 bis 25.09.2022*
Markus Müller. Im Umbau. *19.02.2022 bis 03.07.2022*
Sockelgeschichten. Die Schau mit Werken aus der Sammlung dokumentiert, wie dehnbar und breit der Skulpturenbegriff heute ist. *18.06.2022 bis 11.12.2022*
Venedigsche Sterne. Kunst und Stickerei. Die Stickerei und insbesondere der Kreuzstich haben in Graubünden eine grosse Tradition. Die reiche Stickerei-Sammlung im Rätischen Museum bietet Anlass, die lokale Stickerei in einem erweiterten Kontext zu betrachten. *27.08.2022 bis 20.11.2022*
Wolfgang Laib. Crossing The River. *19.03.2022 bis 31.07.2022*
La stanza e la strada. Zoran Music und Norbert Möslang. *27.08.2022 bis 13.11.2022*

KUNSTMUSEUM LIECHTENSTEIN MIT

Städtle 32, Vaduz, +423 235 03 00, kunstmuseum.li
C(hoch)4. Nazgol Ansarinia, Mercedes Azpilicueta, Invernomuto, Diamond Stingily. Alle Künstler:innenpositionen vereint eine besondere Art des Geschichtenerzählens: Die Reaktivierung von Erinnerungen, die Vermischung von Tatsachen und Rekonstruktionen, das Hinterfragen von Bildern und Ereignissen. *20.05.2022 bis 04.09.2022*
Im Kontext der Sammlung: Matthias Frick. Kälte speichern in kalten Ländern für warme Länder. Frick selbst verortete sein Werk im Umfeld der Art Brut. Dabei kehrte er das Selbstverständnis dieser «Outsider-Kunst» um, indem er sie als Wegweiser zu einer neuen Kunstauffassung sah. *01.04.2022 bis 07.08.2022*
Körper – Geste – Raum | Werke aus der Hilti Art Foundation. Die Ausstellung umfasst Malerei, Plastik und Grafik von insgesamt 22 Künstlerinnen und Künstlern. Die Ausstellung wird kuratiert von Uwe Wieczorek. *12.11.2021 bis 28.08.2022*
Matthias Frick. Kälte speichern in kalten Ländern für warme Länder. Sein Schaffen ist ein kontinuierlicher Versuch, die Welt in all ihrer Fülle und Verschiedenartigkeit zu durchdringen und zugleich ein Suchen nach Ordnung und Struktur. *01.04.2022 bis 07.08.2022*

KUNSTMUSEUM RAVENSBURG.

Burgstrasse 9, Ravensburg, +49 (0)751 82 810, kunstmuseum-ravensburg.de
Musterung. Pop und Politik in der zeitgenössischen Textilkunst. Die Ausstellung stellt unterschiedliche Positionen von international renommierten Künstler:innen in einen Dialog, die sich explizit mit textilen Materialien beschäftigen und zugleich deren gesellschaftspolitische Bedeutung erkunden. *15.07.2022 bis 30.10.2022*
Sammlung Selinka: Gruppe Spur. Im Sammlungsraum erwarten Sie ausgewählte Arbeiten der Gruppe Spur, die einen Schwerpunkt der Sammlung Selinka bildet. *15.07.2022 bis 30.10.2022*

KUNSTMUSEUM ST.GALLEN.

Museumstrasse 32, St.Gallen,
Manon de Boer: Che bella voce. Manon de Boer arbeitet hauptsächlich mit dem Medium Film. Die Wahrnehmung von Zeit und die Inspiration für kreative Prozesse stehen im Mittelpunkt ihrer Arbeit, ebenso wie die Bedingungen der Produktion und Rezeption von Film. *26.03.2022 bis 09.10.2022*
Perfect Love. Von Liebe und Leidenschaft. Liebe und Leidenschaft in der Kunst – auf der Suche nach Vollendung. Ob galant oder begehrlich, romantisch oder erotisch, die Liebe hat in der Kunst vielfältig Ausdruck gefunden und war seit jeher Antrieb und Herausforderung kreativen Schaffens. *09.04.2022 bis 14.05.2023*
Sammlungsausstellung: Schlaglichter & Schwergewichte. *21.05.2022 bis 31.12.2023*
St. Andreas Slominski. Andreas Slominski (* 1959 Meppen) gehört zu den bedeutendsten Plastikern seiner Generation und wurde als Künstler, der «Fallen stellt», international bekannt. *04.03.2022 bis 28.08.2022*

KUNSTMUSEUM THURGAU – KARTAUSE ITTINGEN.

Warth,
Gelobt, gepriesen und vergessen – Von der Vergänglichkeit des Ruhms. Von Mai bis September sind hier Schicksale von Ostschweizer Künstlerinnen und Künstlern zu entdecken, die einstmals berühmt waren, heute aber – zu Recht oder zu Unrecht – weitgehend vergessen sind. *01.05.2022 bis 18.09.2022*
Josef Hofer – Ein Lebenswerk. Das erstaunliche Schaffen des Künstlers. Josef Hofer gehört zu den wichtigsten Aussenseiterkünstlern, die in den letzten Jahren die Aufmerksamkeit des Kunstpublikums gefunden haben. *10.07.2022 bis 18.12.2022*

KUNSTRAUM.

Bodanstrasse 7 a, Kreuzlingen, kunstraum-kreuzlingen.ch
Ana Vujic. New Horizons. *06.05.2022 bis 03.07.2022*
Dorota Gaweda and Eglé Kulbokaité. Mouthless I. *06.05.2022 bis 03.07.2022*
Ukrainische Gegenwartskunst: Umso stärker schlägt mein Herz. Werke der letzten Dekade treten in einen Dialog mit Arbeiten, die in den vergangenen Monaten in Schutzräumen und anderen Zufluchtsorten entstanden sind und die einbrechende Realität eines unvorstellbaren Kriegs dokumentieren. *09.07.2022 bis 14.08.2022*

KUNSTRAUM DORNBIRN.

Jahngasse 9, Dornbirn, +43 (0)5572 55044, kunstraumdornbirn.at
Kunst Raum Stadt: Eva Schlegel mit 2MVD. Digitale Arbeiten von Eva Schlegel im Stadtraum Dornbirn. *20.05.2022 bis 21.08.2022*
Monika Sosnowska – Fatigue. Die künstlerische Arbeit Sosnowskas bildet ihre Beschäftigung mit Architektur und den sie konstituierenden Elementen, aber auch mit der Irritation unserer täglichen Erfahrung und Wahrnehmung ab. *17.06.2022 bis 30.10.2022*

KUNSTRAUM ENGLÄNDERBAU.

Städtle 37, Vaduz, +423 236 6077, kunstraum.li
Muffled Vision. Planen & Falten: Christine Katscher, Ronja Svaneborg, Pirmin Hagen, Severin Hagen (A). *09.08.2022 bis 02.10.2022*
New Normal. Die Ausstellung ist ein Versuch die persönlichen Freiheiten, die sich in Bildern und Skulpturen der unterschiedlichsten Künstlerinnen manifestieren, als zukünftige «Demo-Vision» im Kunstraum erfahrbar zu machen. *31.05.2022 bis 24.07.2022*

KUNSTVEREIN FRIEDRICHSHAFEN.

Buchhornplatz 6, Friedrichshafen, +49 7541 21950, kunstverein-friedrichshafen.de
Jan Zöller. For every thing that is shown, some thing is hidden. *25.06.2022 bis 21.08.2022*

KUNSTZONE IN DER LOKREMISE.

Grünbergstrasse 7, St.Gallen, +41 71 277 88 40, lokremise.ch
Birgit Werres: Let's play it, Rolf! Die in Düsseldorf lebende Plastikerin Birgit Werres realisiert eine raumgreifende Installation ihrer Skulpturen. Ihr innovatives plastisches Schaffen ist geprägt vom Interesse für Materialien und deren prozessuale Veränderung. *05.02.2022 bis 07.08.2022*
On. On Kawara. Mit Beiträgen von Bethan Huws, Tatsuo Miyajima, Barbara Signer, Aleksandra Signer und Roman Signer. Hommage an On Kawara und Hiroko Kawahara. *27.08.2022 bis 06.11.2022*

MAYER'S ALTES HALLENBAD.

Kastaudenstr. 11, Romanshorn, 079 445 34 11, schneider-histroy.ch
David Busch – Nachrichten v.d.E. *12.06.2022 bis 03.07.2022*

Lassen Sie uns **Perspektive schaffen**

Informationen zu strukturieren ist in der heutigen Zeit besonders wichtig. Schaffen Sie eine spannende, lesefreundliche Vermittlung, so wird Ihr Anliegen beim Empfänger einen bleibenden Eindruck hinterlassen. Mit Hilfe von Falztechniken und kleverem Papiereinsatz erreicht Ihre Botschaft jeden Empfänger.

Sie möchten sich selbst ein Bild davon machen? Wir präsentieren Ihnen gerne Weiterverarbeitungsmöglichkeiten und passende Materialien. Kleine Auflagen lösen wir ebenso wie grosse Mengen. Ihr nächstes Kundenmailing soll sich deutlich von der täglichen Werbeflut abheben? Rufen Sie uns an – gerne beraten wir Sie persönlich und verhelfen Ihnen zum gewünschten Erfolg.

NiedermannDruck AG | Letzistrasse 37 | 9015 St. Gallen | +41 71 282 48 80 | info@niedermanndruck.ch | niedermanndruck.ch

10 Jahre wuchernde Untersuchungen, Präzises, Gedanken, Ungenaues, Erinnerungen, Visionen, Unkontrolliertes – der Versuch einer Übersicht

Zeughaus Teufen
Zeughausplatz 1
9053 Teufen
zeughausteufen.ch

FLORILEGIUM TEUFEN

DIE KLAUSE

BARBARA SIGNER
auf dem Podest * 4 Jun bis 10 Jul 22

STEFAN ROHNER
im Schaufenster * 18 Jun bis 24 Jul 22

LIKA NÜSSLI
auf dem Podest * 16 Jul bis 21 Aug 22

ASI FÖCKER
im Schaufenster * 30 Jul bis 4 Sep 22

KATALIN DEÉR
auf dem Podest * 27 Aug bis 9 Okt 22

URSULA PALLA
im Schaufenster * 10 Sep bis 9 Okt 22

* Vernissagen jeweils Samstag um 16:00

www.dieklause.ch

Kunstraum Kreuzlingen

Thurgauische Kunstgesellschaft

Ausstellung vom 9. Juli bis 14. August 2022

Kunstraum und Tiefparterre

Gastausstellung Ukrainischer Gegenwartskunst
Umso stärker schlägt mein Herz

kuratiert von
Kateryna Radchenko,
Direktorin, Odesa Photo Days
und der Journalistin Katya Voropai

Weitere Veranstaltungen: www.kunstraum-kreuzlingen.ch
Kunstraum Kreuzlingen, Bodanstrasse 7a
Di - Do 14–20 Uhr, Fr 15–20 Uhr, Sa und So 13–17 Uhr

OPENAIR IN DER LOKREMISE

ON THE ROAD

14.7.–13.8.2022

Jeweils Do/Fr/Sa, 21.45 Uhr
Bei schlechtem Wetter
im Kinosaal.
Infos unter: kinok.ch

Kinok – Cinema
in der Lokremise
Grünbergstrasse 7
9000 St.Gallen

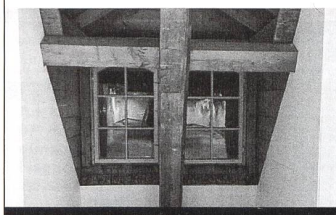

Ja - Nein - Vielleicht

Für die Ausstellung arthur#16 arbeitet der Verein Kunsthalle[n] Toggenburg mit dem Verein Ereignisse Propstei St. Peterzell zusammen. Im Ausstellungsraum der Propstei St. Peterzell werden Werke ihren Platz finden und Ideen Gestalt annehmen, die in Ateliers insbesondere in den letzten zwei Jahren entstanden sind – in dieser Zeit der individuellen, oft auf sich gestellten, Auseinandersetzung mit Entscheidungen. Ja – Nein – Vielleicht – das heutige Bedürfnis nach klaren Antworten wird wohl ein Wunsch bleiben.

Ausstellung vom 26. August bis 25. September, Propstei St. Peterzell. kunsthallen-toggenburg.ch

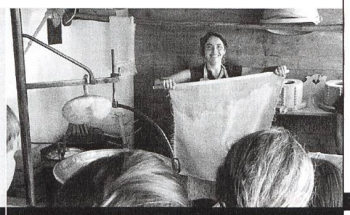

Sommer im Museum

Die Museen im Appenzellerland bieten im Sommer Veranstaltungen für Familien an. Jeweils am Mittwoch und am Freitag Nachmittag steht für Kinder von 4 bis 12 Jahren (begleitet von Vater, Gotte oder Oma) etwas Spezielles auf dem Programm. Es geht ums Spass-Haben, Geschicklichkeit und Kreativität sind aber ebenso gefordert. So will im Brauchtumsmuseum Urnäsch ein Schatz gehoben werden, im Volkskunde-Museum Stein kann man sich als Käserin versuchen und im Velomuseum Rehetobel gar auf einem Hochrad fahren.

6. Juli bis 12. August, div. Museen im Appenzellerland museen-im-appenzellerland.ch

MOE MUSEUM OF EMPTINESS.

Haldenstr. 5, St.Gallen, museumoe.com
Museum der Leere. Das Museum der Leere erweitert das kulturelle Angebot um ein Angebot weniger. Die Räumlichkeiten stehen für Kulturschaffende aller Sparten offen.

MUSEUM BICKEL.

Bahnhofstrasse, Walenstadt, Zwischen Existenzen. Myriam Gämperli & Andy Storchenegger. Masken, Kostüme, Brauchtum und damit einhergehende Existenzen spielen in der Arbeit der beiden Künstler:innen Myriam Gämperli und Andy Storchenegger eine zentrale Rolle. *22.05.2022 bis 03.07.2022*

MUSEUM FÜR LEBENSGESCHICHTEN.

Im Hof Speicher, Zaun 5-7, Speicher, 071 343 80 80, museumfuerlebensgeschichten.ch
Hansjörg Rekade – Der Kunst in mancher Hinsicht verpflichtet. Als Grafiker, als Cartoonist, als Künstler konnte er sichtbar werden lassen, was ihm an kreativem Potenzial geschenkt ward. Als politisch aktiver Mensch war es ihm eine Herzensangelegenheit, die Stimme zu erheben für die Sache der Kunst und Kultur. *20.03.2022 bis 11.12.2022*

MUSEUM IM LAGERHAUS.

St.Gallen, museumimlagerhaus.ch
Auch eine Kuh kann Optimist sein. Dialoge zwischen Hans Krüsi und Werken der Sammlung von Appenzeller Malern und weiteren St.Galler Künstler*innen. *06.03.2022 bis 10.07.2022*
Krüsi am Zug. Im Zentrum stehen die 1992 von Hans Krüsi (1920–1995) gemalten Bilder für den Velowagen der Appenzeller Bahnen. *06.03.2022 bis 10.07.2022*

MUSEUM KUNST + WISSEN.

Museumsgasse 11, Diessenhofen, diessenhofen.ch
Auf Tuchfühlung mit dem Kulturerbe. Jubiläumsausstellung «60 Jahre Museum Diessenhofen». *06.04.2022 bis 18.09.2022*
Donegel' Chong: RedLovePaisley. Donegel Chong erlangte 2003 an der Modedesign-Schule Zürich das Diplom als Modedesigner. Heute arbeitet er als freischaffender Künstler in den Bereichen Malerei und Installation. *10.04.2022 bis 18.09.2022*

MUSEUM ROSENEGG.

Bärenstrasse 6, Kreuzlingen, 0716728151, museumrosenegg.ch
Gratuliere! 75 Jahre Stadt Kreuzlingen. 1947 konnte Kreuzlingen seinen 10'000. Einwohner begrüssen und wurde offiziell eine Stadt. Anlässlich des Jubiläums präsentiert das Museum eine stadtgeschichtliche Ausstellung, die aufzeigen möchte, was sich in dieser Zeitspanne verändert hat. *15.05.2022 bis 11.09.2022*

MUSEUM ZU ALLERHEILIGEN.

Klosterstrasse 16, Schaffhausen, +41 52 633 07 77, allerheiligen.ch
Faszinierende Vielfalt – vielfältige Faszination. 200 Jahre Naturforschende Gesellschaft Schaffhausen. In einer Kabinettausstellung zum Jubiläum wird ihre Geschichte anhand prominenter Persönlichkeiten und ihres Wirkens dargestellt. *26.02.2022 bis 04.12.2022*
Varlin/Moser: Exzessiv. Die beiden Zürcher Maler Varlin (Willy Guggenheim, 1900-1977) und Wilfrid Moser (1914-1997) sind Schlüsselfiguren der Schweizer Kunst des 20. Jahrhunderts. Sie analysierten die Welt aus der Distanz, waren kritisch und kompromisslos. *08.04.2022 bis 25.09.2022*

OXYD – KUNSTRÄUME.

Untere Vogelsangstrasse 4, Winterthur, 052 316 29 20, oxydart.ch
Zones of Potential Encounters. Die Auseinandersetzung mit sechs ausgewählten Objekten der SKKG ist als Versuch zu verstehen, der zu neuen Assoziationen und Erkenntnissen in Bezug auf Funktionen und Potenziale der Sammlung anregen soll. *25.05.2022 bis 17.07.2022*

POINT JAUNE MUSEUM.

Linsebühlstrasse 77, St.Gallen, +41 71 222 14 91, postpost.ch
Collection permanente. Le musée éduque de manière ludique; c'est un lieu d'initiation sans obligation. Les dispositifs de conservation s'améliorent et le musée devient un véritable laboratoire où les techniques de travail ne cessent d'évoluer. *08.09.2021 bis 07.09.2022*

REINART GALERIE.

Laufengasse 17, Neuhausen am Rheinfall, galeriereinart.ch
Kunstraum Reinart. Mit Martin Amstutz, Carlo Domeniconi, Josef Felix Müller, Irene Naef, Hermann Reinfrank, Bruno Ritter, Philipp Wyrsch. *19.06.2022 bis 17.07.2022*

PROPSTEI.

Dorf 9, St. Peterzell, ereignisse-propstei.ch
Arthur#16: Ja, Nein, Vielleicht. Im Ausstellungsraum der Propstei St. Peterzell sollen Werke ihren Platz finden und Ideen Gestalt annehmen, welche in Ateliers und Werkstätten insbesondere in den letzten zwei Jahren entstanden sind. *26.08.2022 bis 25.09.2022*

SCHAURAUM ZOLLART.

Falle 10, Koblach, kunstvorarlberg.at/schauraum-zollart
Hannes Ludescher: Steine am Damm. Die Papierobjekte im alten Zollhaus zeigen unterschiedliche Phasen einer 33-jährigen Beschäftigung mit dem Thema «Schwebende Steine»: Vergrößerungen handlicher Steine. *25.06.2022 bis 28.08.2022*

SCHLOSS DOTTENWIL.

Dottenwil, Wittenbach, +41 71 298 26 62, dottenwil.ch
Gabriela Zumstein – Himmeln. Gabriela Zumstein zeigt in ihrer Ausstellung Bilder in Ölmalerei zum Thema Himmel. Vielfältig im Ausdruck, monumental bis transparent, verspielt bis tiefgründig. Die Künstlerin lebt und arbeitet im Palais Bleu in Trogen. *04.06.2022 bis 10.07.2022*
Michael Zellweger. Moloch. Ein Schiff, das sich selbst dient. Das sinnloseste Vehikel, das man sich vorstellen kann. *13.08.2022 bis 25.09.2022*

SCHLOSS WARTEGG.

von Blarer-Weg 1, Rorschacherberg, 071 858 62 62, wartegg.ch
Patrick Benz. Kunst im Schloss. Werke des Ostschweizer Bildhauers Patrick Benz. Inspiriert vom Ort und getragen vom Zeitgeist bespielt er für ein Jahr die öffentlichen Räume des Schlosses mit Holzschnitten, Cyanotypien und weiteren künstlerischen Eingriffen. *02.07.2022 bis 30.06.2023*

STREUNENDE BERNA.

variabel, Heiden etc., insta: kollektiv_streunenderhund
Streunende Berna. *20.08.2022 bis 28.08.2022*

TEXTILMUSEUM.

Vadianstrasse 2, St.Gallen, textilmuseum.ch
«gut» – Der Anfang ist weisses Gold. Geschichten der Sanktgaller Tuchherstellung 1250 bis Bignik. *22.04.2022 bis 29.01.2023*

VICOSOPRANO.

Vicosoprano, biennale-bregaglia.ch
Biennale Bregaglia 2022. Zu sehen sind Werke von zwölf national und international bekannten künstlerischen Positionen, die zum grossen Teil in enger Zusammenarbeit mit den Kuratorinnen Bigna Guyer und Anna Vetsch spezifisch für die Biennale Bregaglia 2022 geschaffen wurden. *11.06.2022 bis 24.09.2022*

VILLA CLAUDIA.

Bahnhofstraße 6, Feldkirch,
Der Bildraum als strukturierte Poesie. Der Verein KunstVorarlberg lädt erstmals zu einer Sommerausstellung ein. Sie ist dem Schaffen des in Hörbranz lebenden Malers Richard Bösch gewidmet, der in diesem Jahr seinen achtzigsten Geburtstag begeht. *15.07.2022 bis 28.08.2022*
Hanno Metzler: Steinfältig es ist aufgetischt. KunstVorarlberg lädt Sie und Ihre Freunde herzlich zur Ausstellung ein. *10.06.2022 bis 10.07.2022*

VORARLBERG MUSEUM.

Kornmarktplatz 1, Bregenz, vorarlbergmuseum.at
Auf eigene Gefahr. Vom riskanten Wunsch nach Sicherheit. Sicherheit hat in erster Linie mit Vertrauen zu tun – früher in den lieben Gott, heute in den Staat. Wie sicher fühlen Sie sich? Begeben Sie sich durch diese Ausstellung … Auf eigene Gefahr. *29.05.2021 bis 01.03.2023*
Beauty – Sagmeister & Walsh. Mit ihrem Ausstellungsprojekt Beauty liefern der in New York lebende Vorarlberger Grafiker Stefan Sagmeister und die US-amerikanische Grafikdesignerin Jessica Walsh ein eindrucksstarkes multimediales Plädoyer für die Lust am Schönen. *09.04.2022 bis 16.10.2022*

WÜRTH HAUS.

Churerstrasse 10, Rorschach,
Anne Hauser – Naturstücke. Sammlung Würth und Leihgaben. Diese Stille findet sie in der Natur und dort im weitesten Sinne in der Landschaft, die sie in Serien zu den Themen Wasser, Luft, Erde und Steine aufgreift. Die «Naturstücke», entstanden in den letzten beiden Dekaden. *16.06.2022 bis 04.06.2023*

XAOX-ART.

Langgasse 16, St.Gallen, xaoxart.ch.
XaoX-Art: By Bobby Moor. Ein Delirium im Wachzustand, geäussert mit allen Sinnen. Gebündelt das Leben, in Schüben, in Schlaufen, in Pirouetten, in Albträumen und auf langen Strecken in tiefsten Abgründen. *01.01.2017 bis 31.12.2399*

ZEUGHAUS TEUFEN.

Zeughausplatz 1, Teufen, 071 335 80 30, zeughausteufen.ch
Florilegium Teufen (Blütenlese). 10 Jahre wuchernde Untersuchungen. Versuch einer Uebersicht. *12.06.2022 bis 11.09.2022*

ZWISCHENNUTZUNG POP-UP GALERIE.

St.Gallerstrasse 57, Herisau, +41 79 639 56 14, walterangehrn.ch
Weave and Disappear. *19.06.2022 bis 10.07.2022*

WEITERE AUSSTELLUNGEN

ALTES BAD.

Pfäfers, 081 302 71 61, altes-bad-pfaefers.ch
Light Ragaz. Ein Erlebnis für alle Sinne. *26.05.2022 bis 15.10.2022*

APPENZELLER BRAUCHTUMSMUSEUM.

Dorfplatz, Urnäsch, 071 364 23 22, museum-urnaesch.ch
Urnäscher Striichmusig. Die erstaunlichen Hinterländer Musiker und Streichformationen. *27.03.2021 bis 31.10.2022*

APPENZELLER VOLKSKUNDE-MUSEUM.

Dorf, Stein, 071 368 50 56, appenzeller-museum.ch
Geschnitztes Appenzeller Brauchtum. Eine bedeutende, wenngleich weniger bekannt künstlerische Tradition. *16.06.2022 bis 22.01.2023*

BADHÜTTE.

Hauptstrasse 56, Rorschach, +41 71 841 70 34, sandskulpturen.ch
23. Internationales Sandskulpturen Festival. Thema: small world, tiny dreams. *13.08.2022 bis 20.08.2022*

BOTANISCHER GARTEN.

Stephanshornstrasse 4, St.Gallen, 071 224 45 14, botanischergarten.stadt.sg.ch
Bäume in der Stadt. Die Ausstellung zeigt typische St.Galler Stadtbäume. Diese haben eine wichtige Bedeutung für das Stadtklima und bieten Lebensraum für verschiedene Lebewesen. *02.06.2022 bis 02.10.2022*

DORNIER MUSEUM.

Claude-Dornier-Platz 1, Friedrichshafen, dorniermuseum.de
Rennfieber – Die Erlebnisausstellung. Boliden aus verschiedenen Rennserien, ein Profi-Rennsimula-

Updates siehe saiten.ch/kalender.

Angaben ohne Gewähr, Stand bei Drucklegung am 23. Juni.

Kunst Museum Winterthur

Beim Stadthaus

21.5.–14.8.2022

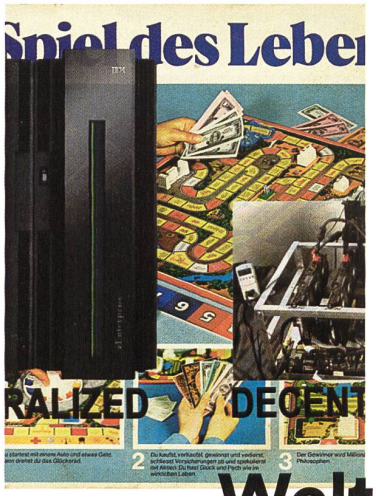

Ed Atkins
Julian Charrière
Simon Denny
Lizzie Fitch / Ryan Trecartin
Fabien Giraud & Raphaël Siboni
Anne Imhof
Pamela Rosenkranz
Sung Tieu
Raphaela Vogel

Welt aus den Fugen

9 Installationen

Simon Denny, *Centralized vs Decentralized Conway's Game of Life Box Lid Overprint: Spiel des Lebens 1972*, 2018
Courtesy: The artist, Galerie Buchholz, Berlin/Cologne/New York

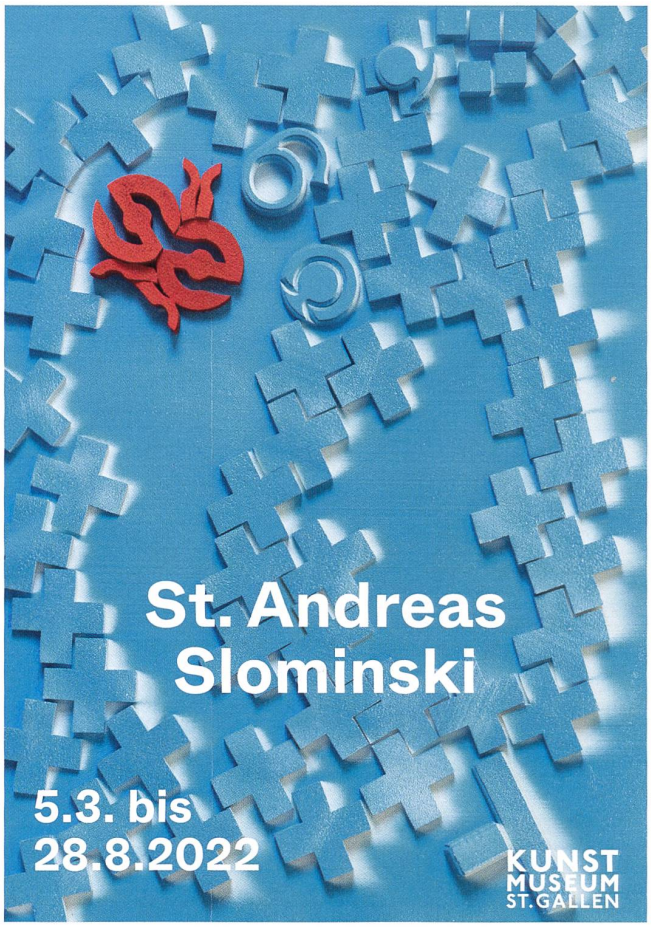

Museen im Appenzellerland

KULTURSOMMER FAMILIE

Kultursommer Familie

Jeden Mittwoch und Freitag während der Sommerferien
Veranstaltungen für Kinder mit Begleitperson
Programm: www.museen-im-appenzellerland.ch

Appenzeller Brauchtumsmuseum Urnäsch

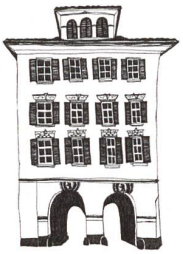

Museum Herisau

Velomuseum Rehetobel

Museum Appenzell

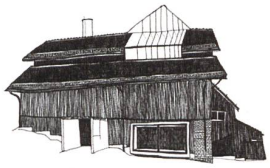

Kunsthalle Ziegelhütte Appenzell

Appenzeller Volkskunde-Museum Stein

Museum Heiden

tor, mehrere Carrera-Rennbahnen und RC-Rennautos sowie ein Boxenstopp mit Reifenwechsel sorgen für jede Menge Unterhaltung. *10.01.2021 bis 21.12.2022*

DUNANT PLAZA.

Am Kirchplatz 9, Heiden, 071 891 44 04, dunant-museum.ch
Flagge zeigen – Rotes Kreuz auf weissem Grund. Entwicklung und Verbreitung des Rotkreuz-Zeichens. *09.04.2022 bis 30.10.2022*
Unternehmen Algerien – Henry Dunant und seine koloniale Karriere. Die koloniale Vergangenheit Henry Dunants in Algerien. Wie lässt sich das koloniale Wirken Henry Dunants mit seinem philanthropischen Weltbild vereinbaren? *14.11.2021 bis 30.10.2022*

GEWERBEMUSEUM WINTERTHUR.

Kirchplatz 14, Winterthur,
Bilderbücher: illustriert & inszeniert. Bilderbücher inszenieren einfache Geschichten voller Witz und Poesie und lassen uns mit ihren Illustrationen in andere Welten eintauchen. Die Ausstellung wird von einem dichten Veranstaltungsprogramm und zahlreichen Live-Zeichnen-Events begleitet. *06.03.2022 bis 23.10.2022*
Full Circle. Welchen Aufgaben müssen sich Designer:innen im Zusammenhang mit Biokunststoffen stellen, um der derzeitigen Einbahnstrasse Kunststoff zu entkommen? *06.05.2022 bis 28.08.2022*
Material-Archiv. Dauerausstellung. *01.01.2022 bis 31.12.2022*

HISTORISCHES UND VÖLKERKUNDEMUSEUM.

Museumstrasse 50, St.Gallen, 071 242 06 42, hvmsg.ch
50 Jahre Mummenschanz. Die Ausstellung. 50 Jahre ist die Truppe nun schon unterwegs – auf Bühnen rund um die Welt – und begeistert das Publikum. Sie feiert das Jubiläum mit einer grossen Tournee, einem Buch und einer Briefmarke und lässt das HVM mitfeiern. *14.04.2022 bis 08.01.2023*

JÜDISCHES MUSEUM.

Schweizerstrasse 5, Hohenems, +43 5576 739 89 0, jm-hohenems.at
«Ausgestopfte Juden?» Geschichte, Gegenwart und Zukunft Jüdischer Museen. Weltweit gibt es über 120 jüdische Museen. Dabei ist die Definition des Adjektivs in ihren Bezeichnungen keinesfalls einheitlich. Die Ausstellung will sich dem Kern der Existenz dieser Museen annähern: ihren Sammlungen, also dem «was bleibt». *26.06.2022 bis 19.03.2023*
Dauerausstellung und Jüdisches Viertel. Entdecken Sie unbekannte Seiten des jüdischen Alltags und der jüdischen Geschichte im Jüdischen Museum und im Jüdischen Viertel von Hohenems, mit seinem einzigartigen Ensemble von der Synagoge bis zur unlängst sanierten jüdischen Schule. *01.01.2022 bis 31.12.2022*

KÜEFER-MARTIS-HUUS.

Giessenstrasse 53, Ruggell, +41 423 371 12 66, kmh.li
Durchforsten. Auf der Suche nach dem idealen Wald. Mit der Ausstellung wollen wir ein Bewusstsein für dieses wichtige Ökosystem schaffen und in Zusammenarbeit mit Förstern und Fachleuten aus der Praxis Einblicke in aktuelle Fragen des Umgangs mit unseren Wäldern öffnen. *27.05.2022 bis 18.12.2022*

MUSEUM APPENZELL.

Hauptgasse 4, Appenzell, 071 788 96 31, museum.ai.ch
Geflickt! Vom Wiederherstellen und Reparieren. Geflickte und reparierte Dinge sind aussagekräftige, oft wenig beachtete Sachzeugen. Sie erzählen von Not und Mangel, aber auch von kreativen Lösungen und handwerklichem Geschick. *12.03.2022 bis 01.11.2022*

MUSEUM FÜR ARCHÄOLOGIE THURGAU.

Freie Strasse 24, Frauenfeld, archaeologie.tg.ch
Rundgang durch die Zeiten. Die Dauerausstellung präsentiert auf vier Stockwerken einen Rundgang durch die Zeiten. *07.04.2022 bis 31.12.2022*

MUSEUM HEIDEN.

Kirchplatz 5, Heiden, museum-heiden.ch
Dorfgeschichte(n) von Heiden. Eine Ausstellung zur neu erschienenen «Häädler Geschichte». *15.05.2022 bis 30.04.2023*

MUSEUM HERISAU.

Platz, Herisau, 079 377 34 43, museumherisau.ch
Ääs go züche – Wirtshäuser im Appenzellerland. Der hohen Dichte der Ausserrhoder Gastwirtschaften auf der Spur. *25.06.2021 bis 02.10.2022*

MUSEUM SCHAFFEN.

Lagerplatz 9, Winterthur, +41 (0)52 550 51 28, museumschaffen.ch
Eins, zwei, drei, 4.0. Willkommen in der Wendezeit! – Eine historische Auslegeordnung im Kontext der industriellen Revolutionen. *01.04.2022 bis 07.08.2022*
System Reset. Werkzeuge für eine bessere Arbeitswelt. – Wie schaffen wir eine gelingende Zukunft? Eine interaktive Installation. *01.04.2022 bis 07.08.2022*

MUSEUM WOLFHALDEN.

Kronenstrasse 61, Wolfhalden, 071 891 21 42, museumwolfhalden.ch
Frühe Nähmaschinen. Rideaustick-Maschinen und andere Apparate. *01.05.2022 bis 30.10.2022*

NATURMUSEUM ST.GALLEN.

Rorschacher Strasse 263, St.Gallen, 071 243 40 40, naturmuseumsg.ch
Wildes St.Gallen – der Stadtnatur auf der Spur. *04.06.2022 bis 26.02.2023*

NATURMUSEUM THURGAU.

Freie Strasse 24, Frauenfeld, 058 345 74 00, naturmuseum.tg.ch
Fledermäuse – geheimnisvoll, faszinierend, schützenswert. Die Sonderausstellung «Fledermäuse – geheimnisvoll, faszinierend, schützenswert» stellt die facetteneiche Tiergruppe ausführlich vor und zeigt auf, welche Ansprüche Fledermäuse an ihre Lebensräume stellen und wie zu ihrem Schutz beigetragen werden kann. *17.06.2022 bis 05.02.2023*

NATURMUSEUM WINTERTHUR.

Museumstrasse 52, Winterthur,
Die Katze. Unser wildes Haustier. Wechselausstellung und Forschungsprojekt. *29.03.2022 bis 30.10.2022*

RATHAUS FÜR KULTUR.

Hauptgasse 12, Lichtensteig, rathausfuerkultur.ch
Kultur verussen. *14.07.2022 bis 16.07.2022*

ROSGARTENMUSEUM.

Rosgartenstraße 3-5, Konstanz, 0049(0)7531/900 913, rosgartenmuseum.de
Konstanz im Nationalsozialismus 1933-1945. Wer die Geschichte kennt, kann die eigene Zeit besser verstehen. Deshalb machen wir die Vergangenheit von Totalitarismus und Krieg sichtbar: Wir zeigen, wie Freiheit und Rechtsstaat untergingen, erinnern an Verfolgung und Widerstand. *25.06.2022 bis 31.12.2022*

SEEMUSEUM KREUZLINGEN.

Seeweg 3, Kreuzlingen, seemuseum.ch
Transportweg Bodensee. Lädinen, Dampfschiffe, Trajekt, Autofähre. Hauptverkehrsachse, Verkehrshindernis und Denkanstoss zu unserem Konsumverhalten. Ausstellung im Aussenraum beim Seemuseum mit digitaler Schnitzeljagd. *04.05.2022 bis 20.10.2022*

STADTBIBLIOTHEK.

Säntisstrasse 4a, Gossau, bibliogossau.ch
Medienflohmarkt im Foyer. *01.07.2022 bis 30.07.2022*

STIFTSARCHIV AUSSTELLUNGSSAAL.

Klosterhof 1, St.Gallen, st.gallen.ch/stiftsarchiv
Familia sancti Galli – Dasein in Unfreiheit. Im gesamten Bodenseeraum entschliessen sich im frühen Mittelalter unzählige Menschen zu einem Transfer ihres Besitzes an das Kloster St.Gallen. Eine der mächtigsten geistlichen Grundherrschaften Europas entsteht. *28.01.2022 bis 25.01.2023*

TECHNORAMA.

Technoramastrasse 1, Winterthur,
Kopfwelten. Die Wahrnehmung ist ein Konstrukt des Gehirns, basierend auf äusseren Reizen sowie der Erfahrung und Interaktion mit der Welt. Diese Erfahrungen möchten wir in den Kopfwelten auf die Spitze treiben. *02.10.2020 bis 31.12.2023*

TEXTILMUSEUM.

Vadianstrasse 2, St.Gallen, textilmuseum.ch
Sudo Reiko – Making Nuno. Textile Innovation aus Japan. Die Ausstellung beleuchtet das Werk der renommierten japanischen Textildesignerin Sudo Reiko. Ihre innovative Herangehensweise sprengt die Grenzen der herkömmlichen Textilproduktion und bereitet neuen Methoden der nachhaltigen Herstellung den Weg. *11.03.2022 bis 18.09.2022*

TEXTILMUSEUM ST.GALLEN.

Vadianstrasse 2, St.Gallen, +41 71 228 00 10, textilmuseum.ch
Fabrikanten & Manipulanten. Die Ausstellung widmet sich der wechselvollen Geschichte der Ostschweizer Textilwirtschaft, die ihren Anfang bereits im Mittelalter nimmt. *29.04.2017 bis 29.04.2030*

VELOMUSEUM REHETOBEL.

Heidenerstrasse 4, Rehetobel, 071 877 17 70, museum-rehetobel.ch
Gesellig radeln. Von verschwundenen Veloclubs aus der Region. *24.05.2021 bis 30.10.2022*

VORARLBERG MUSEUM.

Kornmarktplatz 1, Bregenz, vorarlbergmuseum.at
Weltstadt oder so? Brigantium im 1. Jh.n.Chr.. Auf Basis neuester wissenschaftlicher Erkenntnisse und archäologischer Funde lädt die Schau ein, gut informiert über Brigantium, seine Bewohner und Besucher zu spekulieren. *01.01.2020 bis 31.12.2022*

ZEUGHAUS TEUFEN.

Zeughausplatz 1, Teufen, 071 335 80 30, zeughausteufen.ch
Zahnträger Wettbewerb. Traditionelle Holzkonstruktion wiederbeleben, mit Wettbewerb. *26.02.2022 bis 25.09.2022*

Updates siehe saiten.ch/kalender.

Angaben ohne Gewähr, Stand bei Drucklegung am 23. Juni.

Krempel, Kiste, Kugel, Kabel, Kanister, Kehricht, Kasse, Kurs, Kinder, Kiosk

BEGEGNUNG

Art of Participatory Leadership

In diesem 3-tägigen Training am SQUARE wird vermittelt wie man als Gruppe durch partizipative Dialogformate und Fragestellungen Herausforderungen gemeinsam löst. Diese weltweit verbreitete Praxis des Führens und Zusammenwirkens richtet sich an Teilnehmer:innen aus unterschiedlichen Fachbereichen und Sektoren.
Du möchtest dich mit deiner Rolle als «Host» in Gesprächen und Sitzungen auseinandersetzen?
Du möchtest lernen wie du Menschen mobilisieren kannst, sich für gemeinsame Anliegen einzusetzen?
Dann melde dich für das Training an auf:
hsg-square.ch

BEWEGUNG

TanzTheater

GESUCHT 50 Menschen ohne Vorkenntnisse mit Interesse, Migrationshintergrund, Unterstützungsbedarf, Suchterfahrungen und ü70 für TanzTheater Projekt «grenzenlos».
bewegtekoerper.ch
079 133 83 85

ESSEN

Nudel-Manufaktur

Feine Nudeln aus gesunden, natürlichen und möglichst lokalen Rohstoffen. Sorgfältig und liebevoll von Hand in Schaffhausen hergestellt. Lieferung per Post.
nudel-manufaktur.ch

GESANG

aus freier Kehle

aus freier Kehle: Streifzüge in die Welt der Improvisation
Singen und Improvisieren. Unabhängig von Musikstilen. Improvisation als Spiel mit der Stimme (und auch verschiedenen Instrumenten). Inspiriert von versch. Kulturen. Wir singen auch Lieder aus dem ostmediterranen Raum.
in St.Arbogast (Vorarlberg)
Kursleiter: A. Paragioudakis und Marcello Wick
4.-8.Juli 2022
Anmeldung: marcello@stimmpro.ch

GESTALTEN

Verbringe deinen Sommer kreativ

Bei den öffentlichen Kursen der Schule für Gestaltung St.Gallen ist für alle etwas dabei - von Acryl bis Kettensäge, von Akt bis Schweissen.
gbssg.ch

GESUNDHEIT

Heilpflanzen entdecken und erleben

Von April bis September 2022 begleiten Sie Heilpflanzen in ihrem Prozess des Wachsens, Blühens und Vergehens. Durch das Beobachten der Naturzusammenhänge beginnen Sie zu verstehen, was eine Pflanze zur Heilpflanze macht und wie sie Ihnen helfend zur Seite stehen kann.
Weitere Informationen: der-ganze-mensch.ch, Naturheilpraxis Jacqueline Vogel, 071 877 30 90

HANDWERK

Töpferkurse

Die uralte Technik des Drehens von Gefässen an der Töpferscheibe oder das modellieren von Gefässen und Skulpturen von Hand. Kurs 8 x 3 Stunden in Kleingruppen.
eb-keramik.ch

KULTUR

Mithelfen am Aufgetischt St.Gallen

Mittendrin statt nur dabei?

Dann melde dich unter:
aufgetischt.sg/helfer-werden
als Helfer*in fürs Aufgetischt St.Gallen 2022 an!

Wir freuen uns auf dich!

SPORT

wen-do Grundkurs für Frauen

Angst beginnt im Kopf, Mut auch.
Selbstverteidigungskurs für Frauen
Daten: jeweils Samstag 3. + 10 September
Zeit: 09:30-16:00 h
Kosten: Fr. 230.- für Bewohnerinnen des Kantons St.Gallen 290.- für auswärtige Teilnehmerinnen

Anmeldung unter:
wendo-sg.ch/ oder wendo.sg@bluewin.ch

TRINKEN

Schützengarten Betriebsbesichtigung

Besichtigen Sie die älteste Brauerei der Schweiz und überzeugen Sie sich von der einzigartigen Braukunst. Einmal im Monat um 14 Uhr bieten wir geführte Betriebsbesichtigungen und eine Degustation unserer Biere für Einzelpersonen und Kleingruppen an.

Dauer 2 h, CHF 10 p. P., in der Regel am 1. Montag im Monat

Weitere Informationen auf: schuetzengarten.ch

YOGA

Schwangerschaftsyoga

Schwangerschaftsyoga, Hatha Yoga und Yin Yoga
Tanjas Yogaloft, Mittleres Hofgässlein 3,
9000 St.Gallen
info@tanjas-yogaloft.ch, tanjas-yogaloft.ch