Zeitschrift: Saiten : Ostschweizer Kulturmagazin
Herausgeber: Verein Saiten
Band: 27 (2020)
Heft: 297

Rubrik: Kalender

Nutzungsbedingungen
Die ETH-Bibliothek ist die Anbieterin der digitalisierten Zeitschriften auf E-Periodica. Sie besitzt keine Urheberrechte an den Zeitschriften und ist nicht verantwortlich für deren Inhalte. Die Rechte liegen in der Regel bei den Herausgebern beziehungsweise den externen Rechteinhabern. Das Veröffentlichen von Bildern in Print- und Online-Publikationen sowie auf Social Media-Kanälen oder Webseiten ist nur mit vorheriger Genehmigung der Rechteinhaber erlaubt. Mehr erfahren

Conditions d'utilisation
L'ETH Library est le fournisseur des revues numérisées. Elle ne détient aucun droit d'auteur sur les revues et n'est pas responsable de leur contenu. En règle générale, les droits sont détenus par les éditeurs ou les détenteurs de droits externes. La reproduction d'images dans des publications imprimées ou en ligne ainsi que sur des canaux de médias sociaux ou des sites web n'est autorisée qu'avec l'accord préalable des détenteurs des droits. En savoir plus

Terms of use
The ETH Library is the provider of the digitised journals. It does not own any copyrights to the journals and is not responsible for their content. The rights usually lie with the publishers or the external rights holders. Publishing images in print and online publications, as well as on social media channels or websites, is only permitted with the prior consent of the rights holders. Find out more

Download PDF: 11.12.2025

ETH-Bibliothek Zürich, E-Periodica, https://www.e-periodica.ch

Kalender Februar 2020

SA 01.

KONZERT

Klanghalt II. Musik und Stille, Gesang und Poesie. Kirche Laurenzen St.Gallen, 17 Uhr
20. Little Africa Festival. Fokn Bois und Adomaa (Ghana), Afropfingsttunes. KulturPunkt Flawil, 18:30 Uhr
Finnegan. Falcons MC St.Gallen, 19:30 Uhr
Adam's Wedding. Support: Down On Earth. Zak Jona, 20 Uhr
Offene Bühne in der Beiz. Jam, slam, sing and win. Eisenwerk Frauenfeld, 20 Uhr
SwingThing Dela Hüttner. Vertonungen der New Yorker Lyrikerin Celia Dropkin. Alte Fabrik Rapperswil, 20 Uhr
Musical Company Paul Erkamp. 1. Semester Konzert. Ida Beiz Winterthur, 20:30 Uhr
Vanessa Wagner. Minimal Music und komplexe Ästhetik. Palace St.Gallen, 20:30 Uhr
Antigone ungefiltert. Pascale Pfeuti: Schauspiel, Gesang, Geige, D. Prusák: Bass. Lokremise St.Gallen, 21 Uhr
Boogie Woogie & Piano Blues Night. Heaven Music Club Balterswil, 21 Uhr
Songs Of Freedom - Tribute To Bob Marley. DJs Ever Ready Sound, Red One Sound und Naurasta Selecta. Grabenhalle St.Gallen, 21 Uhr

NACHTLEBEN

Spüre die Musik. Disco für Gehörlose & Friends. Schlachthaus Kulturcafé Dornbirn, 17 Uhr
Raclette-, Soul- & Winetasting-Plausch mit DJ Roxanne. Wining & Dining. Treppenhaus Rorschach, 18 Uhr
DJ Marttrax. Indie & Electronic. Øya St.Gallen, 20:30 Uhr
Die K9-Disco. Die Kult-Disco für alle die gute Musik lieben. K9 Konstanz, 21 Uhr
Endstation Party. Gothic, Elektro, Metal mit DJs Sinister, Belial, Hunter. Alte Kaserne Winterthur, 21 Uhr
Schwoof. Treffpunkt für Tanzfreaks von 33 bis 3x33. Lagerhaus St.Gallen, 21 Uhr
Cosmic Voyage. DJs Opium, Red Eye Flight, Mark Lando vs. Tesdorpf, Nubot. TapTab Schaffhausen, 23 Uhr
Drum'n'Bass Reflection. Präsentiert von EMR & DJ Cronic. Kraftfeld Winterthur, 23 Uhr
NWD – Neue Winterthurer Disco. 80ies, New Wave, Electro. Albani Music Club Winterthur, 23 Uhr
Sascha Braemer. Oh mon dieu. Techno, Deephouse. Kugl St.Gallen, 23 Uhr
Urban Music Night. From the 90s till now. Kammgarn Schaffhausen, 23 Uhr

FILM

Rembrandt. Einblick in die Innovationskraft des bedeutenden Malers. Kinok St.Gallen, 12:30 Uhr
The Farewell. Eine Familie verheimlicht der Grossmutter ihre Krankheit. Kinok St.Gallen, 14:30 Uhr
E la nave va. Eine illustre Gesellschaft bestattet eine Operndiva im Meer. Kinok St.Gallen, 16:30 Uhr
Das geheime Leben der Bäume. Regie: Jörg Adolph, Jan Haft. Kino Rosental Heiden, 17:15 Uhr
My Own Private Idaho. Spielfilm von Gus Van Sant mit River Phoenix. Kino Cameo Winterthur, 18 Uhr
Kinodinner. Die Hochzeit. Kinotheater Madlen Heerbrugg, 18:45 Uhr
Öndög. Lakonischer Krimi in der überwältigenden Weite der Mongolei. Kinok St.Gallen, 19 Uhr
A Tale of Three Sisters. Spielfilm von Emin Alper mit Cemre Ebüzziya. Kino Cameo Winterthur, 20:15 Uhr

Anzeigen

Oh wie schön ist Panama

Gemütlichkeit trifft auf Sehnsucht, Zufriedenheit auf Abenteuerlust: Tiger und Bär verlassen ihr gemütliches Haus am Fluss, um das Land ihrer Träume zu finden - Panama! Mit Puppen, Liedern und Zeichnungen nach Janosch wird die beliebte Geschichte auf der Bühne des Figurentheaters nacherzählt. Eine fantasievolle Reise zu neuen Ufern und alten Freunden. Das Stück ist geeignet für Kinder ab 4 Jahren und dauert etwa 45 Minuten.

1. bis 9. Februar, diverse Vorstellungen, Figurentheater St.Gallen. figurentheater-sg.ch

Twogether – Baumann & Kovacevic

Den Cellisten Stefan Baumann und den Akkordeonisten Goran Kovacevic verbindet ihr breites Spektrum über viele musikalische Genres, ihre Lust zu improvisieren, ihr interdisziplinäres Schaffen in Tanz, Theater, Film und Klangkunst, die Liebe zur Musik und die Virtuosität auf ihren Instrumenten. Bei «Twogether» treffen sich zwei Künstler mit reichen musikalischen Erfahrungen von Folk über Jazz bis zu Improvisationen. Diese Erfahrungen verweben sie gekonnt mit Meilensteinen der klassischen Musikgeschichte.

Sonntag, 2. Februar, 20 Uhr, Hof zu Wil. Freitag, 7. Februar, 17 Uhr, Militärkantine St.Gallen. www.stefanbaumann.ch

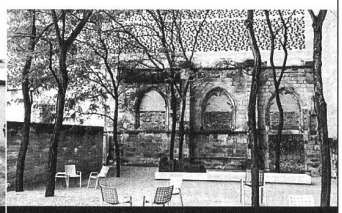

Schönheit – Eine Idee

Während Laien Bauten ganz selbstverständlich als schön (oder hässlich) beurteilen, tun sich Architektinnen und Architekten oft schwer mit dem Begriff der Schönheit. Ein Grund dafür mag sein, dass Schönheit als subjektive Empfindung gilt, während der Anspruch architektonischer Qualität objektiv einlösbar sein soll. Funktionalisten betrachteten Schönheit als Nebenprodukt der Zweckmässigkeit. In jüngerer Zeit werden moralische Forderungen wie die der Nachhaltigkeit höher priorisiert als Schönheit.

Montag, 3. Februar, 19.30 Uhr, Architektur Forum Ostschweiz. a-f-o.ch

Knives Out – Mord ist Familiensache. Regie: Rian Johnson. Kino Rosental Heiden, 20:15 Uhr
Oscar Shorts 2020 – Live Action. Die besten und spektakulärsten oscarnommierten Kurzfilme. Kinok St.Gallen, 21 Uhr

BÜHNE

Daniel Ziegler. Bassta, Premiere. Musik-Kabarett. Kellerbühne St.Gallen, 20 Uhr
Der Reichsbürger. Monolog von Annalena und Konstantin Küspert. Werkstatt Inselgasse Konstanz, 20 Uhr
DivertiMento Sabbatical. Comedy. Forum im Ried Landquart, 20 Uhr
Kabarett Zwietracht / Zoom in. Prinzesschen Liechtenstein trifft Frau Helvetia. Diogenes Theater Altstätten, 20 Uhr
Lindauer Vollpfosten. Präsentiert von Lindauer Kabaräh. Vaudeville Lindau, 20 Uhr
Nichts als lauter Liebe. Komödie. Theater Kanton Zürich Winterthur, 20 Uhr
Ralf Bruggmann. Aus dem Rahmen. Bespielte Bühne, szenische Lesung und literarisches Kino. Kul-tour auf Vögelinsegg Speicher, 20 Uhr
Zwei Tage, eine Nacht. Schauspiel nach Filmdrama von Jean-Pierre und Luc Dardenne. Stadttheater Konstanz, 20 Uhr
Alexandra Prusa – Abrazo-Tango. Musiktheater. Chössi Theater Lichtensteig, 20:15 Uhr
Klärli und der belgische Pilot. Wahre, aufrüttelnd-berührende Geschichte einer Arztfrau. Altes Kino Mels, 20:15 Uhr
Nachtzug Schauspiel. Lokremise St.Gallen, 21 Uhr

LITERATUR

Sascha Michael Campi und Stefan Hohler. Der Kriminachmittag, Schweizer Justiz und Bücher. Buechlokal Altstätten, 15 Uhr

VORTRAG

Solid Ideas: Einführung in die Verbindungskritik. Mit Referent Lucius Teidelbaum. Das Contrast Konstanz, 20 Uhr

KINDER

Oh wie schön ist Panama. Eine fantasievolle Reise nach dem Klassiker von Janosch. FigurenTheater St.Gallen, 14:30 Uhr

DIVERSES

Öffentliche Sitzung «Bewegung für den Sozialismus». CaBi Antirassismus-Treff St.Gallen, 10 Uhr

Heimspiel. FC Wil - FC Stade-Lausanne-Ouchy. Stadion Bergholz Wil, 17:30 Uhr
Circle Songs zum mitsingen, mitbewegen und zuhören. Offener Singabend. Palais Bleu Trogen, 19 Uhr

AUSSTELLUNG

Stefan Burger. Baden-Baden. Vernissage. Kirchgasse Gallery Steckborn, 15 Uhr
Rahel Flückiger im Stellwerk Vernissage mit Lesung von Laura Vogt, Galerie Stellwerk Heerbrugg, 17:30 Uhr

SO 02.

KONZERT

Musikalischer Sonntagsbrunch. Mit Family Blue. Dimensione Bistro Cafe Winterthur, 10 Uhr
Ensemble Gilles Binchois, Dominique Vellard. Kathedralmusik aus Paris um 1200. Kirche St.Mangen St.Gallen, Einführung 16 Uhr, Konzert 17 Uhr
Twogether – Baumann & Kovacevic. Cello und Akkordeon zwischen gestern und heute. Hof zu Wil, 20 Uhr

FILM

Feuer bewahren – nicht Asche anbeten. Porträt des bedeutenden Choreografen Martin Schläpfer. Kinok St.Gallen, 11 Uhr
Stand by Me – Das Geheimnis eines Sommers. Spielfilm von Rob Reiner mit River Phoenix. Kino Cameo Winterthur, 11 Uhr
Bruder Jakob schläfst du noch? Dokumentarfilm von Stefan Bohun. K9 Konstanz, 11:15 Uhr
Wer sind wir? Einblick in den Reichtum zweier Leben mit Einschränkungen. Kinok St.Gallen, 12:50 Uhr
Plötzlich Heimweh. Eine Chinesin in Appenzell sucht Identität & Zugehörigkeit. Kinok St.Gallen, 15 Uhr
Ginger e Fred. Fellinis zärtliche Huldigung zweier alter Variétékünstler. Kinok St.Gallen, 17 Uhr
Als Hitler das rosa Kaninchen stahl. Regie: Caroline Link. Kino Rosental Heiden, 19:30 Uhr
Kino Nische. The Angel's Share. Gaswerk Winterthur, 19:30 Uhr
Little Joe. Eine genmanipulierte Pflanze soll Menschen glücklich machen. Kinok St.Gallen, 19:30 Uhr

BÜHNE

Alice im Wunderland. Familienstück frei nach Lewis Caroll. Theater St.Gallen, 14 Uhr
Ja, die Zeit ändert viel. Couplets von Johann Nestroy. Parfin de siècle St.Gallen, 17:30 Uhr
Endstation Sehnsucht. Zum letzten Mal. Theater St.Gallen, 19 Uhr
Nichts als lauter Liebe. Komödie. Theater Kanton Zürich Winterthur, 19 Uhr
Duo Mimikry. Visual Short Stories. K9 Konstanz, 20 Uhr

LITERATUR

Hygge Nordischer Abend. Krimi-Lesung bei Suppe & Glögg. Øya St.Gallen, 19 Uhr

KINDER

Oh wie schön ist Panama. Eine fantasievolle Reise nach dem Klassiker von Janosch. FigurenTheater St.Gallen, 14:30 Uhr
Kommissar Gordon & Buffy. Regie: Linda Hambäck. Kino Rosental Heiden, 15 Uhr
Rudi Rakete. Familienstück nach dem Kinderbuch. Werkstatt Inselgasse Konstanz, 15 Uhr
Night Light / Nacht Licht. Objekttheaterstück. Tak Schaan, 16 Uhr

DIVERSES

Søndag im Øya. Frühstück den ganzen Tag. Øya St.Gallen, 10 Uhr
Vom Jugendstil zum Bauhaus. Kultur am Sonntag. Historisches und Völkerkundemuseum St.Gallen, 11 Uhr
Tea Time Tango. Milonga. Tango Almacen St.Gallen, 13 Uhr
Das Leben der Mönche. Führung. Kunstmuseum Thurgau - Kartause Ittingen Warth, 15 Uhr
Heimspiel. FC Winti - FC Chiasso. Schützenwiese Winterthur, 15 Uhr
Kochen & Essen. Japan. Mit Hiroko Nishimura und Paco Manzanares. Alte Kaserne Winterthur, 15 Uhr

AUSSTELLUNG

Dauerausstellung und Jüdisches Viertel. Führung. Jüdisches Museum Hohenems, 10 Uhr
Iman Issa. Surrogates. Offenes Kunstlabor. Kirchoferhaus St.Gallen, 10 Uhr
Crazy, Queer, and Loveable – Ovartaci. Führung mit Museumsleiterin Monika Jagfeld. Museum im Lagerhaus St.Gallen, 11 Uhr
Ende der Zeitzeugenschaft? Führung. Jüdisches Museum Hohenems, 11:30 Uhr

Eintopfen mit Reeto von Gunten

Endlich mal wieder Ruhe finden, die eigene Mitte. Wie Yoga, nur lustiger. Dazwischen Staunen über die Welt und die eigene Wahrnehmung. Wie Marihuana, nur gesünder. Reeto von Gunten erforscht, wie man aus kleinen Freuden ein grösseres Glück bauen kann. Mit seinem Diaabend zeigt er auf, wie einfach das uns gelingen kann. Er ist wie Therapie, nur günstiger. Lustiger. Sehr lustig sogar, inklusive Lachmuskelkater. Wie immer beim «Eintopfen» gilt: Zuerst gibts was Feines für den Gaumen, dann was auf die Ohren.

Donnerstag, 6. Februar, 18.30 Uhr, Militärkantine St.Gallen.
militaerkantine.ch

Cut-up Connection – für Jürgen Ploog

Aus Anlass des 85. Geburtstags des Autoren Jürgen Ploog lesen Claire Plassard, Pablo Haller und Florian Vetsch Texte von ihm und über ihn. Im Anschluss daran wird als Late Night Show das Ploog-Filmporträt von Daniel Guthmann «Cut-up Connection oder Die Algebra des Überlebens» (1998) aufgeführt; der Regisseur ist anwesend; dazu gibt es braunen Tequila mit Orangenschnitzen und Zimt frei Haus. Eine Ausstellung zeigt Erstausgaben von Jürgen Ploog, ohne den es die deutschsprachige Pop- und Beatliteratur so nicht gäbe.

Freitag, 7. Februar, 20 Uhr, Kult-Bau St.Gallen.
kultbau.org

Philipp Fankhauser – Let Life Flow

Philipp Fankhauser ist und bleibt mit Herz und Seele Bluesmusiker. Das schon Mal zur allgemeinen Beruhigung. Doch was er mit seinem letzten Album «I'll Be Around» im 2017 begonnen hat, führt er 2020 mit einem Gespür für feine Zwischentöne weiter. Der soulgetränkte Blues ist weiterhin seine Stärke. Live bringt Fankhauser seine neuen Songs mit seiner Lieblingsformation, dem Quintett, auf die Bühne. Und Flo Bauer, der junge Sänger und Gitarrist aus dem Elsass, ist als Gast mit von der Partie.

Freitag, 7. Februar, 20 Uhr, Stadtsaal Wil.
Freitag, 14. Februar, 20 Uhr, Casino Herisau.
dominoevent.ch

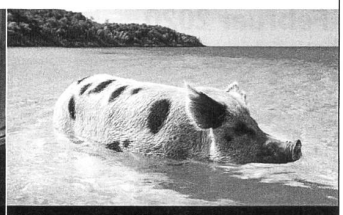

Natur- und Tierfilmfestival

Ein tierisches Filmvergnügen für Jung und Alt. Vom Wesen der Wale bis zur fabelhaften Welt der Schweine – das Naturmuseum wird zum Kino und präsentiert aktuelle und eindrückliche Natur- und Tierfilme aus der ganzen Welt. 26 Filme an zwei Tagen, die einen überraschenden Einblick in die vielfältige Natur und ihre Schönheit ermöglichen, aber auch deren Gefährdung thematisieren. Teil des Programms sind auch die Preisträger des internationalen Filmfestivals «NaturVision».

Samstag, 8. Februar und Sonntag, 9. Februar, Naturmuseum St.Gallen.
naturmuseumsg.ch

Salon Niggli. Bücher des Verlags Niggli. Diverse Salongespräche und Lesungen. Zeughaus Teufen, 12 Uhr
What the Frauenfeld? Durchs Museum zappen. Historisches Museum Thurgau Frauenfeld, 13 Uhr
Führung mit Museumsleiterin Monika Jagfeld. Museum im Lagerhaus St.Gallen, 11 Uhr
Ende der Zeitzeugenschaft? Führung. Jüdisches Museum Hohenems, 11:30 Uhr
Salon Niggli. Bücher des Verlags Niggli. Diverse Salongespräche und Lesungen. Zeughaus Teufen, 12 Uhr
What the Frauenfeld? Durchs Museum zappen. Historisches Museum Thurgau Frauenfeld, 13 Uhr
Howard Smith – No end in sight. Führung. Kunstmuseum Appenzell, 14 Uhr

MO 03.

KONZERT
Gruß aus der Küche, Montforter Zwischentöne. Ein Achtel Konzert. Montforthaus Feldkirch, 18 Uhr
Little Fellow (Luzern). Quirky DIY-Pop. Portier Winterthur, 20 Uhr
Racine Rhythm & Horns. Ohne Helm & Sicherheitsgurt. Bistro Einstein St.Gallen, 20 Uhr

FILM
But Beautiful. Menschen auf der Suche nach einer besseren Welt. Kinok St.Gallen, 14:15 Uhr
Rembrandt. Einblick in die Innovationskraft des bedeutenden Malers. Kinok St.Gallen, 16:30 Uhr
Tutti insieme. Spielfilm von Ginevra Elkann mit Riccardo Scamarcio. Kino Cameo Winterthur, 18 Uhr
Öndög. Lakonischer Krimi in der überwältigenden Weite der Mongolei. Kinok St.Gallen, 18:30 Uhr
Mosquito Coast. Spielfilm von Peter Weir mit River Phoenix. Kino Cameo Winterthur, 20:15 Uhr
Lindenberg! Mach dein Ding. Elektrisierendes Biopic über den jungen Udo Lindenberg. Kinok St.Gallen, 20:30 Uhr

BÜHNE
Dichtungsring St.Gallen Nr. 143. St.Gallens erste Lesebühne. Grabenhalle St.Gallen, 19:30 Uhr
Arno Camenisch. Herr Anselm. Autorenlesung mit Musik. Kellerbühne St.Gallen, 20 Uhr
Lindauer Vollpfosten. Präsentiert von Lindauer Kabaräh. Vaudeville Lindau, 20 Uhr
Die Redaktion improvisiert. Theater. Theater am Gleis Winterthur, 20:15 Uhr

LITERATUR
Montagslesen Tibetanisch. Kelsang Dolma Thongchen liest tibetanische Texte. Bibliothek Hauptpost St.Gallen, 18:30 Uhr

VORTRAG
Städtische Geschichtsschreibung als alternative Geschichtsschreibung. Führung. Barocksaal Stiftsbibliothek St.Gallen, 16 Uhr
7. Preisverleihung des Kurt Schubert-Gedächtnispreises. An Eva Grabherr. S. Sulzer Saal Hohenems, 18 Uhr
Schönheit – Eine Idee. Gespräch zur Rolle der Schönheit in der Architektur. Architektur Forum St.Gallen, 19:30 Uhr

KINDER
Night Light / Nacht Licht. Objekttheaterstück. Tak Schaan, 10 und 14 Uhr

DIVERSES
Sprachencafé Französisch. Generationentreff Negropont Rorschach, 15:30 Uhr
Druck Montag. Vervielfältige deine Ideen. Hochdruck, Kitchen-Litho, Durchdruck & Tiefdruck. Ekk Art-Atelier St.Gallen, 17 Uhr
Kurs Portrait. Zeichnen und Malen. Schule für Gestaltung St.Gallen, 17:50 Uhr
E-Book-Sprechstunde mit Rezept zur Onleihe. Bibliothek Hauptpost St.Gallen, 18 Uhr

DI 04.

KONZERT
Hugo-Pitch – Das Finale. Festsaal Landeskonservatorium Feldkirch, 19:30 Uhr

FILM
Das geheime Leben der Bäume. Die höchst erstaunlichen Fähigkeiten der Bäume. Kinok St.Gallen, 13:30 Uhr
Cirque de Pic. Der legendäre Clown kommt ins Kino. Kino Rosental Heiden, 14:15 Uhr
The Farewell. Eine Familie verheimlicht der Grossmutter ihre Krankheit. Kinok St.Gallen, 15:30 Uhr
Verkaufte Götter. Wie gehen Sammler und Museen mit Restitutionsforderungen um? Kinok St.Gallen, 17:30 Uhr
La cordillera de los sueños. Dokumentarfilm von Patricio Guzmán mit Francisco Gazitúa. Kino Cameo Winterthur, 18 Uhr
Amarcord. Fellinis wunderbare Hommage an das Erwachsenwerden. Kinok St.Gallen, 19:30 Uhr
Bruno Manser – die Stimme des Regenwaldes. Regie: Niklaus Hilber. Kino Rosental Heiden, 19:30 Uhr
My Own Private Idaho. Spielfilm von Gus Van Sant mit River Phoenix. Kino Cameo Winterthur, 20:15 Uhr

BÜHNE
Faust. Oper von Charles Gounod. Theater St.Gallen, 19:30 Uhr
Danceperados of Ireland. Tanz. SAL Schaan, 20 Uhr
Versetzung. Drama von Thomas Melle. Lokremise St.Gallen, 20 Uhr

VORTRAG
Karin Kraus. Über Kreativitätsförderung. Tak Schaan, 18 Uhr

KINDER
Astons Steine. Familientheater. Tak Schaan, 14 Uhr

DIVERSES
Kurs Stilleben. Malen, Zeichnen, Experimentieren. Schule für Gestaltung St.Gallen, 08:20 Uhr
Neuer Tango-Anfängerkurs. Tangoschule Rafael Herbas St.Gallen, 18:30 Uhr
Kurs Porzellan giessen. Freude am Handwerk? Schule für Gestaltung St.Gallen, 18:40 Uhr
Kurs: Das KreaTorium. Zeichnen, malen, gestalten. Schule für Gestaltung St.Gallen, 18:40 Uhr
Treffen Würdekompass. Initiative zur Stärkung des Empfindens. Militärkantine St.Gallen, 19 Uhr

AUSSTELLUNG
Fliegende Schiffli und ratternde Maschinen. Führung. Historisches Museum Thurgau Frauenfeld, 14 Uhr
Iman Issa. Surrogates. Kunst & Kaffee. Kunstmuseum St.Gallen, 14:30 Uhr
La fine ligne. Führung. Kunst Halle St.Gallen, 18 Uhr
Hannes Ludescher. Steinklang, musikalische Steinprojektion. Kunstraum Engländerbau Vaduz, 19 Uhr

MI 05.

KONZERT
Anton Eger Æ (Quartett). Jazzplus. Spielboden Dornbirn, 20:30 Uhr
Little Fellow. Quirky DIY Pop. Grabenhalle St.Gallen, 20:30 Uhr

NACHTLEBEN
L'Apéritif. Mit Johnny Lopez. Café Bar Blumenmarkt St.Gallen, 18 Uhr
Havana Night. Salsa-Party mit Osman el Duque. K9 Konstanz, 19 Uhr
Play Your Own Vinyl. Für Singles (und LPs) mit Niveau. Kraftfeld Winterthur, 19 Uhr

FILM
Rembrandt. Einblick in die Innovationskraft des bedeutenden Malers. Kinok St.Gallen, 13:45 Uhr
Tutti insieme. Italienische Familiengeschichte mit Alba Rohrwacher. Kinok St.Gallen, 15:40 Uhr
La voce della luna. Fellinis Liebeserklärung an die «Verrückten» und ihre Welt. Kinok St.Gallen, 17:40 Uhr
Hotel Jugoslavija. 40 Jahre Geschichte anhand des berühmten Hotels in Belgrad. Kinok St.Gallen, 20 Uhr

BÜHNE
S.O.S – Ein Forumtheater. Jugendliche zwischen Stimmungstief und Depression. Theaterhaus Thurgau Weinfelden, 19:15 Uhr
Bodyguard. Musical-Welterfolg. Festspielhaus Bregenz, 19:30 Uhr
Coal, Ashes and Light. Tanzstück von Kinsun Chan. Theater St.Gallen, 19:30 Uhr
Hanspeter Müller-Drossaart spielt Bajass von Flavio Steimann. Theater. Kellerbühne St.Gallen, 20 Uhr
Ja, die Zeit ändert viel. Couplets von Johann Nestroy. Parfin de siècle St.Gallen, 20 Uhr
Joël von Mutzenbecher. Comedy. Feel good comedian. Kinotheater Madlen Heerbrugg, 20 Uhr
Lindauer Vollpfosten. Präsentiert von Lindauer Kabaräh. Vaudeville Lindau, 20 Uhr
Versetzung. Zum letzten Mal. Lokremise St.Gallen, 20 Uhr
Zwei Tage, eine Nacht. Schauspiel nach Filmdrama von Jean-Pierre und Luc Dardenne. Stadttheater Konstanz, 20 Uhr

VORTRAG
FeierabendTalk mit Susanne Graf, Hörgeräteakustik-Meisterin. Denkbar St.Gallen, 18 Uhr
Laborgspröch mit Gottfried Koch. Die Menschen hinter meinem Oldtimer. Wilde Möhre St.Gallen, 19 Uhr
Live-Reportage: Mit dem Einachser ans Nordkap. Abenteuerbericht. Kath. KGH Rapperswil, 19:30 Uhr

KINDER
Astons Steine. Familientheater. Tak Schaan, 10 und 16 Uhr

Anzeigen

Sgt. Pepper – ein Mundartabend

1967 veröffentlichten die Beatles das Konzept-Album «Sgt. Pepper's Lonely Hearts Club Band». Die Liedermacher Daniel Schaub und Roman Riklin, letzterer auch Gründer vom Saiten Kulturmagazin, beide ehemals Heinz de Specht, haben sich als Secondhand Orchestra zusammen mit Adrian Stern, Frölein Da Ca Capo sowie der Radiolegende und Beatles-Zeitzeuge FM François Mürner zu einer illustren Truppe formiert, die aus Sgt. Pepper einen Mundartabend machen. Eine unterhaltsame Hommage an das unsterbliche Beatles-Werk.

Samstag, 8. Februar, 20.15 Uhr, Altes Kino Mels.
altes.kino.ch

Zweimal solo aus dem Toggenburg

Zwei Toggenburger Musiker stellen ihre beiden Soloprojekte vor. Jan Geiger ist einem glücklichen Insider-Publikum bereits bekannt mit seinen Klebeband-Videos. Jetzt stellt er sein Musik-Kabarett Bühnenprogramm vor: Musik mit Humor und Authentizität auf seinem eigens entwickelten Setup u.a. aus Konservendosen, Kartonschachteln, Klebeband und einer Ukulele. Stimmungsvoll auch die Musik des Pianisten Adriano Regazzin, welche tagebuchartig eine Fülle von Erfahrungen und Stimmungen zu einem eleganten Bild vereinigt.

Samstag, 8. Februar, 20.15 Uhr, Chössi Theater Lichtensteig.
choessi.ch

Oh wie schön ist Panama. Nach dem Klassiker von Janosch. Figuren-Theater St.Gallen, 14:30 Uhr

DIVERSES

Drink & Draw. Zeichnen, Trinken, Fachsimpeln. Militärkantine St.Gallen, 19 Uhr

AUSSTELLUNG

Der Apfel. Genussseminar. Naturmuseum St.Gallen, 12:15 Uhr
Martin Stützle und Fridolin Walcher. Rundgang und Lunch. Kunsthaus Glarus, 12:30 Uhr
Sebastian Stadler. Pictures, i think. Führung. Kunstmuseum St.Gallen, 18:30 Uhr
St Baobab, célibataire. Museumsnacht. Point Jaune Museum St.Gallen, 19 Uhr
Portrait-Fotografie 1900 bis 1930. Führung. Museum Appenzell, 19 Uhr

DO 06.

KONZERT

Die 9. Nacht des Fado. Carlos Leitao & Fado-Legende Lenita Gentil. Spielboden Dornbirn, 20 Uhr
Haiyti. Rap-Sensation. Albani Music Club Winterthur, 20 Uhr
Jazz Jam Session. Mit der Uni Big-Band. K9 Konstanz, 20 Uhr
Rasga Rasga. Progressiv Pop, Weltmusik. Kula Konstanz, 20 Uhr
Pierre le chat. Tango & Latin, Balkan & Klezmer, Irish & Scottish. Eisenwerk Frauenfeld, 20:15 Uhr

NACHTLEBEN

DJ Pfaff Caesi & Suaveliscious. Jazz Around the World. Kraftfeld Winterthur, 19 Uhr
Hallenbeiz. Das Wohnzimmer der Grabenhalle. Grabenhalle St.Gallen, 20:30 Uhr
Discounterbar. Parcours. Palace St.Gallen, 21 Uhr

FILM

Le mystère Henri Pick. Fabrice Luchini auf den Spuren eines mysteriösen Autors. Kinok St.Gallen, 14:30 Uhr
Honeyland. Eine Imkerin in Mazedonien und ihr Umgang mit Wildbienen. Kinok St.Gallen, 16:40 Uhr
African Mirror. Dokumentarfilm von Mischa Hedinger mit René Gardi u.a. Kino Cameo Winterthur, 17:45 Uhr
Les misérables. Hochexplosiver Thriller aus der Pariser Banlieue. Kinok St.Gallen, 18:30 Uhr
The Current War – Edison: Ein Leben voller Licht. Regie: Alfonso Gomez-Rejon. Kino Rosental Heiden, 19:30 Uhr
Happiness. Spielfilm von Todd Solondz mit Jane Adams. Kino Cameo Winterthur, 19:45 Uhr
Il traditore. Packendes Biopic über den Mafia-Kronzeugen Tommaso Buscetta. Kinok St.Gallen, 20:30 Uhr

BÜHNE

Reeto von Gunten. Spoken Word & Eintopf. Militärkantine St.Gallen, 18:30 Uhr
Jungspund: Heureka, wer hat's erfunden? Theater Kolypan Zürich (8+). Lokremise St.Gallen, 19 Uhr
9-Point-Inc. Kick the square. Tanz wird zu Musik und Musik zu Tanz. Theater am Gleis Winterthur, 19:30 Uhr
Bodyguard. Musical-Welterfolg. Festspielhaus Bregenz, 19:30 Uhr
Die schöne Helena. Operette von Jacques Offenbach. Theater St.Gallen, 19:30 Uhr
Bea von Malchus: Yankee Jodel. In die Alpen mit Mark Twain. Werk 1 Gossau, 20 Uhr
Helge und das Udo. Läuft. Comedy. Tak Schaan, 20:09 Uhr

LITERATUR

Frühschicht – Lesung mit Manfred Heinrich. Thema: Widersprüche, Gast: Alexandra Ott. Alte Kaserne Winterthur, 06:30 Uhr

DIVERSES

Kurs Faszination Comic. Schule für Gestaltung St.Gallen, 17:50 Uhr
Café Rumantsch. Militärkantine St.Gallen, 18 Uhr
Infoabend. FHS St.Gallen, 18 Uhr
Wenn Erzählungen zu Kunst werden. Making-of und Diskussionsrunde. Kunstmuseum Warth, 19 Uhr

AUSSTELLUNG

Wild auf Wald. Halbstündige Feierabendführung. Naturmuseum Thurgau Frauenfeld, 17:30 Uhr

FR 07.

KONZERT

Twogether – Baumann & Kovacevic. Cello und Akkordeon zwischen gestern und heute. Militärkantine St.Gallen, 17 Uhr
Mozart-Challenge. Violine: Roberto González Monjas, Klavier: Kit Armstrong. Stadthaus Winterthur, 19:30 Uhr
Andrea Bignasca. Mit Album Murder. Schlösslekeller Vaduz, 20 Uhr
Ebonit Saxophone Quartet. Klassiker in neuem Klanggewand. Kunsthalle Ziegelhütte Appenzell, 20 Uhr
Jacques Bono. Solo Bass Anarchie. K9 Konstanz, 20 Uhr
Marius Bear & Opening Act: Riana. Pop. Casino Herisau, 20 Uhr
Mazendonischer Abend. Trio Macedonian Soul. Frohsinn Weinfelden, 20 Uhr
Philipp Fankhauser: Let Life Flow Tour 2020. Blues. Stadtsaal Wil, 20 Uhr
Hannah Williams & The Affirmations. Klassischer Soul mit Psychedelic Funk und modernen Beats. Spielboden Dornbirn, 20:30 Uhr
Redhouse Hot Six. Dixie- und Jazz-Club Sargans, 20:30 Uhr
Simon Hotz – Ep-Taufe. St.Galler Liedermacher. Grabenhalle St.Gallen, 20:30 Uhr
Dawn Driven & We Are Troublemaker. Rock. Café Bar Treppenhaus Rorschach, 21 Uhr
Mono Blues Band. Heaven Music Club Balterswil, 21 Uhr
X-Bluesive live. Blues, Bluesrock. Sitegass Bar Altstätten, 21 Uhr
Zéphyr Combo (Duo). Chanson mit Gipsyklängen, Handorgelrock, uvm. Rathaus für Kultur Lichtensteig, 21 Uhr

NACHTLEBEN

Tango Tanznacht. Tango Almacen St.Gallen, 20 Uhr
We Love Models. Lo Fi, Disco- und Deephouse mit We Love Models. Øya St.Gallen, 20:30 Uhr
SingStar-Karaoke-Abend. Belladonna Frauen & Kultur Konstanz, 21 Uhr
Rap History: Griselda Records. Der düstere, kalte und reduzierte Stil aus Buffalo. Palace St.Gallen, 22 Uhr
Interactive noise. Outerspace. Progressive. Kugl St.Gallen, 23 Uhr
Schutt und Asche. Techno, Industrial, Acid, Electro. Kraftfeld Winterthur, 23 Uhr
Steibi FM. Die Party mit #Wintilove. Albani Music Club Winterthur, 23 Uhr
Mini Rave. DJs Max 406 und Fredomat. TapTab Schaffhausen, 23:30 Uhr

FILM

Le milieu de l'horizon. Spielfilm von Delphine Lehericey mit Luc Bruchez. Kino Cameo Winterthur, 12:15 Uhr
Öndög. Lakonischer Krimi in der überwältigenden Weite der Mongolei. Kinok St.Gallen, 12:30 Uhr
Lindenberg! Mach dein Ding. Elektrisierendes Biopic über den jungen Udo Lindenberg. Kinok St.Gallen, 14:30 Uhr
Wer sind wir? Einblick in den Reichtum zweier Leben mit Einschränkungen. Kinok St.Gallen, 17:10 Uhr
Running on Empty. Spielfilm von Sidney Lumet mit River Phoenix. Kino Cameo Winterthur, 18 Uhr
Systemsprenger. Eine 9-Jährige überfordert sowohl Mutter als auch Jugendamt. Kinok St.Gallen, 19 Uhr
In the Name of Scheherazade or the first Beer Garden in Tehran. Dokumentarfilm von Narges Kalhor. Kino Cameo Winterthur, 20:15 Uhr
Judy. Regie: Rupert Goold. Kino Rosental Heiden, 20:15 Uhr
Little Joe. Eine genmanipulierte Pflanze soll Menschen glücklich machen. Kinok St.Gallen, 21:15 Uhr

BÜHNE

Bodyguard. Musical-Welterfolg. Festspielhaus Bregenz, 19:30 Uhr
Rusalka. Zum letzten Mal. Theater St.Gallen, 19:30 Uhr
Zwei Tage, eine Nacht. Schauspiel nach Filmdrama von Jean-Pierre und Luc Dardenne. Stadttheater Konstanz, 19:30 Uhr
Glücksentdecker. Das Komiktheater spielt. Eisenwerk Frauenfeld, 20 Uhr
Hanspeter Müller-Drossaart spielt Bajass von Flavio Steimann. Theater. Kellerbühne St.Gallen, 20 Uhr
Ja, die Zeit ändert viel. Couplets von Johann Nestroy. Parfin de siècle St.Gallen, 20 Uhr
Lindauer Vollpfosten. Präsentiert von Lindauer Kabaräh. Vaudeville Lindau, 20 Uhr
Sgt. Pepper. Ein Mundart-Abend. Tonhalle Wil, 20 Uhr
SiJamais. Inkognito. Freiheit ist ein verdammt gefährliches Pflaster. Theater an der Grenze Kreuzlingen, 20 Uhr
Tak Magic Comedy Gala. Comedy. Tak Schaan, 20:09 Uhr

LITERATUR

Hazeta Hamzic-Salihovic: Das Flüstern des Schicksals. Bosnisch-deutsche Lesung. Raum für Literatur St.Gallen, 19 Uhr
Cut-up Connection. Ein Abend für Jürgen Ploog. Mit Claire Plassard, Pablo Haller und Florian Vetsch. Kult-Bau St.Gallen, 20 Uhr

KINDER

Polnische Erzählstunde. Erzählt von Elzbieta Baradun. Stadtbibliothek Katharinen St.Gallen, 16:30 Uhr

DIVERSES

Oranges Sofa. FreitagsKaffee mit gemeinsamer Zeitungslektüre. Denkbar St.Gallen, 10 Uhr
GenerationenDialog. Junge Menschen helfen mit dem Smartphone. Denkbar St.Gallen, 13:30 Uhr
Jassen. Jassnachmittag. Generationentreff Negropont Rorschach, 14 Uhr
Open Bottle Day. EstEstEst Rheineck, 17 Uhr
Küche für Alle. Feines Essen und gute Gespräche. CaBi Antirassismus-Treff St.Gallen, 19 Uhr
Movement Medicine Julia Eisenhut. Tanzen für Körper, Herz und Geist. Rössli Trogen, 19:30 Uhr
Power Point Karaoke. Lass Folien sprechen. Gare de Lion Wil, 20 Uhr

AUSSTELLUNG

Martin Stützle und Fridolin Walcher – Des Gletschers Kern. Rundgang. Kunsthaus Glarus, 18 Uhr. Film Zwischen Himmel und Eis, 20 Uhr
Siobhán Hapaska. Vernissage. Kunstzone Lokremise St.Gallen, 18:30 Uhr
Maria Xagorari «Aus dem Gedächtnis eines Körpers». Vernissage mit Dorothee Haarer. Galerie vor der Klostermauer St.Gallen, 19 Uhr

SA 08.

KONZERT

Klanghalt II. Musik und Stille, Gesang und Poesie. Kirche St.Laurenzen St.Gallen, 17 Uhr
Angry Again Metal Fest Vol.2. 10 Jahre Jubiläum Angry Again. Grabenhalle St.Gallen, 18:30 Uhr
Mozart-Challenge. Violine: Roberto González Monjas, Klavier: Kit Armstrong. Stadthaus Winterthur, 19:30 Uhr
Heimweh: Ärdeschön Tournee. Chormusik. Tonhalle St.Gallen, 20 Uhr
Karisma. Mundart-Soul vom Rheintal. Diogenes Altstätten, 20 Uhr
Philipp Fankhauser. Let life flow, Blues. Kammgarn Schaffhausen, 20 Uhr
Wishbone Ash. Ein halbes Jht Doppel-Leadgitarren-Power. Kula Konstanz, 20 Uhr
John Scofield. Jazz. Tak Schaan, 20:09 Uhr
Klebeband und Regazzin. Zweimal solo aus dem Toggenburg. Chössi Theater Lichtensteig, 20:15 Uhr
Secondhand Orchestra – Sgt. Pepper. Hommage an das Beatles-Werk. Altes Kino Mels, 20:15 Uhr
Mondo Generator & Swan Valley Heights. Hard Stoner, Space Grunge & Psych Stoner. Gaswerk Winterthur, 20:30 Uhr
Nicole Bernegger. Die Soul-Queen. Rotfarb Uznach, 20:30 Uhr
Noche Cubana con El Chino Y La Diferencia. Klassiker Mambo & Salsa. KulturPunkt Flawil, 20:30 Uhr
Span on Tour. Bärner Rock. Löwenarena Sommeri, 20:30 Uhr
Band Goes Wild. Rock'n'Roll. Heaven Music Club Balterswil, 21 Uhr

1.2.—VANESSA WAGNER

14.2.—POLYDEUCES POLLUX: ESTER POLY, AUL & BIG ZIS

20.2.—TRASH KIT & LOUIS JUCKER + COILGUNS

21.2.—CYRIL CYRIL & HYPERCULTE

28.2.—ONE MOTHER & FREIZEITTECHNOLOGIE OF SWITZERLAND

29.2.—JOSHUA ABRAMS + NATURAL INFORMATION SOCIETY

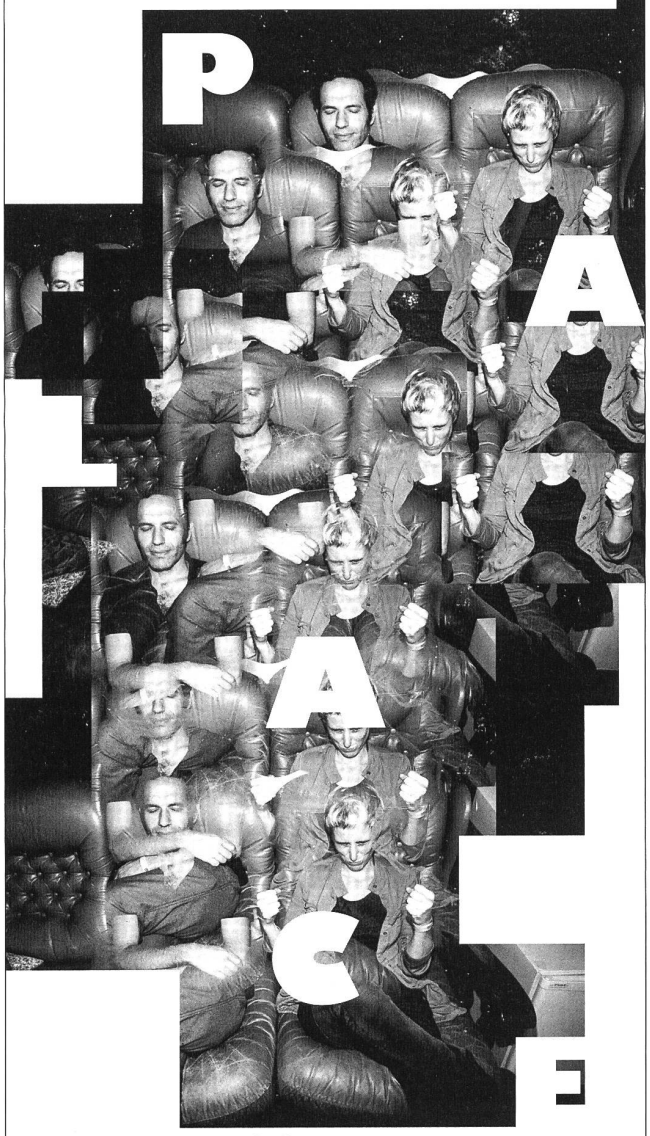

PALACE.SG

KONZERTE HOTEL / BAR / CLUB KONZERTE

ALBANI

WINTERTHUR

06. FEBRUAR
HAIYITI (DE)

19. FEBRUAR
IRIS GOLD (DK)

7. MÄRZ
WARGIRL (US)

9. MÄRZ
GIRL RAY (US)

12. MÄRZ
DACHS & HAUBI SONGS (CH)

9. APRIL
PANDA LUX (CH)

VORVERKAUF: TICKETINO.COM

WWW.ALBANI.CH

GARE DE LION

WWW.GAREDELION.CH
SILOSTRASSE 10
9500 WIL

KONZERT-HIGHLIGHTS

SA	15.02.	DAS EFX (USA)	HIP-HOP
SA	07.03.	KID FRANCESCOLI (FRA) & TOMPAUL	ELECTRO, INDIE
FR	13.03.	SUFFOCATION (USA), BELPHEGOR (AUT) & HATE (POL)	BLACK- & DEATH METAL
FR	03.04.	KNÖPPEL & JACK STOIKER	PUNK
SO	12.04.	MIAMI HORROR (AUS)	ELECTRO, INDIE
SA	18.04.	BATTLE DE LION	16 RAPPER/INNEN TREFFEN SICH ZUM VERBALEN KRÄFTEMESSEN
SA	25.04.	STAHLBERGER & PERKEL	INDIE, POP, MUNDART
FR	01.05.	ONYX (USA)	HIP-HOP, RAP

DER VOLLSTÄNDIGE FAHRPLAN: WWW.GAREDELION.CH

Anzeigen

Infoabend zu gemeinnützigen und kulturellen Projekten

Stadt und Kanton St.Gallen sowie private Stiftungen unterstützen mit finanziellen Beiträgen gemeinnütziges Engagement und kulturelles Schaffen in der Bevölkerung. Die Veranstaltung informiert über Voraussetzungen und Kriterien, die Projekte erfüllen müssen, um Beiträge zu erhalten. Diskutiert werden auch Kriterien der Zielgruppenerreichung, Kommunikation und Nachhaltigkeit. Angesprochen sind interessierte Menschen, die ein Kleinprojekt planen oder eine gute Idee verwirklichen möchten.

Montag, 10. Februar, 19 Uhr, Waaghaussaal St.Gallen. integration.stadt.sg.ch

Habibi feat. Sharm el Shake & Pekodjinn. Albani Winterthur, 23 Uhr

NACHTLEBEN

Fisherman DJ. Deep House & Dance Hits. Øya St.Gallen, 20:30 Uhr
Tour de France. Die französische Disco. K9 Konstanz, 21 Uhr
80s Forever. Party mit Videoclips. Orient Schaffhausen, 22 Uhr
Colors. DJs Bush Bungalow, Mack Stax, TReBeats. TapTab Schaffhausen, 22 Uhr
Billie Geilish, DJs Sin Silvie & Roughy. Party. Salzhaus Winterthur, 23 Uhr
Bravo Hits. Winter Edition. Kugl St.Gallen, 23 Uhr
Hey Hey Bar. Musik aus aller Welt. Palace St.Gallen, 23 Uhr
Bit-Tuner (Klubset), Ink! (-Ous), Zunami. Kraftfeld Winterthur, 23 Uhr

FILM

Natur- und Tierfilmfestival. Naturmuseum St.Gallen, 10 Uhr
E.T. Der berühmteste Ausserirdische der Filmgeschichte. Kinok St.Gallen, 10:15 Uhr
Honeyland. Eine Imkerin in Mazedonien und ihr Umgang mit Wildbienen. Kinok St.Gallen, 13 Uhr
Das geheime Leben der Bäume. Die höchst erstaunlichen Fähigkeiten der Bäume. Kinok St.Gallen, 14:45 Uhr
Che strano chiamarsi Federico. Ettore Scolas Hommage an den grossen Federico Fellini. Kinok St.Gallen, 16:40 Uhr
Midnight Family. Regie: Luke Lorentzen. Kino Rosental Heiden, 17:15 Uhr
Welcome to the Dollhouse. Spielfilm von Todd Solondz mit Heather Matarazzo. Kino Cameo Winterthur, 18 Uhr
Il traditore. Packendes Biopic über den Mafia-Kronzeugen Tommaso Buscetta. Kinok St.Gallen, 18:30 Uhr
Kinodinner: Knives Out. 3-Gängemenu gepaart mit Filmgenuss. Madlen Heerbrugg, 18:45 Uhr
Hors normes – Alles ausser gewöhnlich. Regie: Olivier Nakache, Éric Toledano. Kino Rosental Heiden, 20:15 Uhr
Play. Spielfilm von Anthony Marciano mit Max Boublil. Kino Cameo Winterthur, 20:15 Uhr
Oscar Shorts 2020 – Animation. Die besten und spektakulärsten oscarnommierten Kurzfilme. Kinok St.Gallen, 21:15 Uhr
Exo. Audiovisuelle Show von Bit-Tuner. Kino Cameo Winterthur, 22:15 Uhr

BÜHNE

Bodyguard. Musical-Welterfolg. Festspielhaus Bregenz, 15 und 19:30 Uhr
Ja, die Zeit ändert viel. Couplets von Johann Nestroy. Parfin de siècle St.Gallen, 17:30 Uhr
Glückliche Tage. Schauspiel von Samuel Beckett. Spiegelhalle Konstanz, 20 Uhr
Glücksentdecker. Das Komiktheater spielt. Eisenwerk Frauenfeld, 20 Uhr
Hanspeter Müller-Drossaart spielt Bajass von Flavio Steimann. Theater. Kellerbühne St.Gallen, 20 Uhr
In Teufels Küche, Teil 2. Hardrock-Variationen. Ziegelhütte Appenzell, 20 Uhr
Zwei Tage, eine Nacht. Schauspiel. Stadttheater Konstanz, 20 Uhr
Klebeband und Regazzin. Toggenburger Musiker stellen ihre beiden Soloprojekte vor. Chössi Theater Lichtensteig, 20:15 Uhr
Plattform Thurgau. Léa & Lea und Goraiko Taiko. Phönix Theater Steckborn, 20:15 Uhr

LITERATUR

Dichterabend. 4. Lyrik-Teilete. Gedichte hören und vortragen. Kronenbühl Rehetobel, 19:30 Uhr

VORTRAG

Artist's Choice #2: Karin Karinna Bühler. Künstlerische Recherche und Präsentation. Wyborada St.Gallen, 16 Uhr
Mozart. Leben und Musik im Zeitalter der Aufklärung. Referat mit Laurenz Lütteken. Stadthaus Winterthur, 17:30 Uhr

KINDER

Italienische Erzählstunde. Ora del Racconto. Stadtbibliothek Katharinen St.Gallen, 10 Uhr
Makerday. Nachmittag für Tüftler, Neugierige und Macherinnen. Stadtbibliothek Katharinen St.Gallen, 13 Uhr
Heidi, wo bisch du dihei. Ein MärliMusical. Casino Herisau, 14 Uhr
Pippi in Taka-Tuka-Land. Thurgauerhof Weinfelden, 14 Uhr
Oh wie schön ist Panama. Nach dem Klassiker von Janosch. Figuren-Theater St.Gallen, 14:30 Uhr
Theaterkurs für Kinder (10-12 Jahre). Wochenendkurs. Probebühne Theater St.Gallen, 14:30 Uhr

DIVERSES

Kurs Stilleben einmal anders. Schule für Gestaltung SG, 09:10 Uhr
Kleidertausch. Annahme ab 12h. Zak Jona, 13 Uhr
Heimspiel. SC Brühl – FC St.Gallen 1879 II. Paul-Grüninger-Stadion St.Gallen, 17 Uhr
Klanghalt. Musik und Stille, Gesang und Poesie. Kreuzgang St.Katharinen St.Gallen, 17 Uhr

AUSSTELLUNG

Klanginstallation Karl Fürer und Peter Roth. Künstlergespräch. Museum of Emptiness St.Gallen, 17 Uhr
Retrospektive. Vernissage. Kunsthalle Wil, 18 Uhr
Happy Hour und Talk mit dem zweikommasieben Magazin. Fotomuseum Winterthur, 18 Uhr
Andrew Gilbert. The Rise and Fall of Emperor Andrew's Coffee Plantation. Vernissage. Kunstverein Friedrichshafen, 19 Uhr

SO 09.

KONZERT

Feuersinger, Wey, Johannsen, Abadie. Collegium Instrumentale der Kathedrale St.Gallen. Kirche St.Mangen St.Gallen, 17 Uhr, Einführung 16:15 Uhr
Mozart-Challenge. Violine: Roberto González Monjas, Klavier: Kit Armstrong. Stadthaus Winterthur, 17 Uhr
Milonga mit Livekonzert. Duo Renata & Gabino. Militärkantine St.Gallen, 17:30 Uhr
The See Sisters and Brothers. Singin' with a swing. K9 Konstanz, 18 Uhr

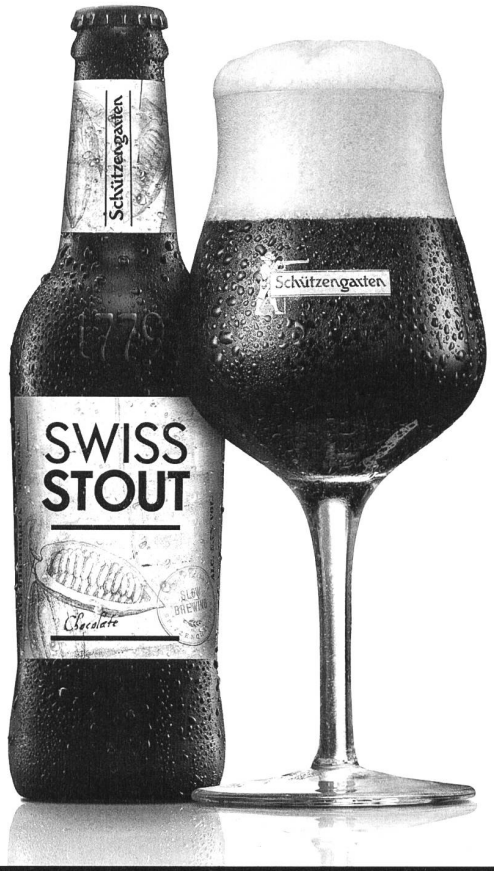

Bier des Monats – Swiss Stout

Das Swiss Stout ist ein Chocolate Sweet Stout. Die Betonung des Malzes bei der Herstellung verleiht dem Swiss Stout eine dezente Süsse. Die Zugabe von feinstem Kakao intensiviert und verstärkt den Charakter dieser Kreation. Ein kräftiger, ebenholzfarbiger Genuss mit einer haselnussbraunen Schaumkrone und Noten von Kaffee vom gerösteten Malz. Bittersüss im Spiel mit dem Aromahopfen und samtigweich, dunkelschokoladig dank der Veredelung von Schweizer Chocolatiers mit auserlesenem Kakao. Ein Swiss Stout für Geniesser.

Weitere Informationen zum Schützengarten-Biersortiment: schuetzengarten.ch

Ensemble Safran. Klarinette, Bratsche, Klavier. Evang. Kirche Rehetobel, 19 Uhr

FILM

Das Phantom der Oper von Andrew Lloyd Webber. Regie: Joel Schumacher. Kino Rosental Heiden, 10 Uhr
Natur- und Tierfilmfestival. Naturmuseum St.Gallen, 10 Uhr
Amarcord. Fellinis wunderbare Hommage ans Erwachsenwerden. Kinok St.Gallen, 11 Uhr
In the Name of Scheherazade or the first Beer Garden in Tehran. Dokumentarfilm von Narges Kalhor. Kino Cameo Winterthur, 11 Uhr
Plötzlich Heimweh. Eine Chinesin in Appenzell sucht Identität & Zugehörigkeit. Kinok St.Gallen, 13:30 Uhr
Vier zauberhafte Schwestern. Regie: Sven Unterwaldt Jr. Kino Rosental Heiden, 15 Uhr
Le mystère Henri Pick. Fabrice Luchini auf den Spuren eines mysteriösen Autors. Kinok St.Gallen, 15:15 Uhr
La città delle donne. Schürzenjäger Marcello wird von Feministinnen gedemütigt. Kinok St.Gallen, 17:15 Uhr
Judy. Regie: Rupert Goold. Kino Rosental Heiden, 19:30 Uhr
Kino Nische. Bread & Roses. Gaswerk Winterthur, 19:30 Uhr
The Farewell. Eine Familie verheimlicht der Grossmutter ihre Krankheit. Kinok St.Gallen, 19:45 Uhr

BÜHNE

Wüstenblume. Matinée, Einführung ins Musical. Theater St.Gallen, 11 Uhr
Bodyguard. Musical-Welterfolg. Festspielhaus Bregenz, 14 und 18:30 Uhr
Die schöne Helena. Operette von Jacques Offenbach. Theater St.Gallen, 17 Uhr
Simon & Jan – Alles wird gut. Liederkonzert. Kellerbühne St.Gallen, 19 Uhr
Lesebühne Tatwort mit Sebastian 23. Slam, Satire und Comedy. Süd Bar St.Gallen, 20 Uhr
Lindauer Vollpfosten. Vaudeville Lindau, 20 Uhr

KINDER

Edvard und die Zeitmaschine. Familienkonzert. Tonhalle St.Gallen, 11 Uhr
Oh wie schön ist Panama. Nach dem Klassiker von Janosch. Figuren-Theater St.Gallen, 11 & 14:30 Uhr
Rotkäppli. Theater. Hotel Metropol Widnau, 15 Uhr
Rudi Rakete. Familienstück nach dem Kinderbuch. Werkstatt Inselgasse Konstanz, 15 & 17 Uhr
Der Passant. Jugendtheater, Performance. Tak Schaan, 16 Uhr

DIVERSES

Brunch. Belladonna – Frauen und Kultur e.V. Konstanz, 10 Uhr
Søndag im Øya. Frühstück den ganzen Tag. Øya St.Gallen, 10 Uhr

AUSSTELLUNG

Andrew Gilbert. Gespräch. Kunstverein Friedrichshafen, 11 Uhr
Bricolage. Postkolo niale Debatte. Hist. & Völkerkundemuseum St.Gallen, 11 Uhr
Die Benin-Bronzen sind nur der Anfang. Kultur am Sonntag. Historisches und Völkerkundemuseum St.Gallen, 11 Uhr

Frühling '20

Sa, 8. Feb
20.30 Uhr

Span
Konzert

Lara Stoll
Poetry Slam Lesung

Sa, 29. Feb
20.30 Uhr

Mich Gerber
Konzert

Sa, 14. März
20.30 Uhr

Compagnia Bluff
Musikalische Komödie

Sa, 25. April
20.30 Uhr

Do, 30. April
21 Uhr

Tanz in den Mai
mit DJ Micky

löwen arena sommeri

Hauptstr. 23, CH-8580 Sommeri
www.loewenarena.ch
Vorverkauf 071 411 30 40

LIVE **SALZHAUS**

12/02
ALTIN GÜN NL/TR
Psych Folk

14/02
GISBERT ZU KNYPHAUSEN DE
Singer/Songwriter
DeutschPopmitGehalt

10/03
CHARLIE CUNNINGHAM UK
Singer/Songwriter

19/03
FIL BO RIVA IT
Folk/Soul

Radierungen von Monika Kritzmöller. Midissage. Macelleria d'Arte St.Gallen, 11 Uhr
Salon Niggli. Bücher des Verlags Niggli. Diverse Salongespräche und Lesungen. Zeughaus Teufen, 12 Uhr
Führung und Workshop. Mit der Künstlerin Nesa Gschwend. Ziegelhütte Appenzell, 14 Uhr
Gestickte Bildteppiche. Vernissage. Zeughaus Teufen, 14 Uhr
Das Leben der Mönche. Führung. Kunstmuseum Warth, 15 Uhr
James Nitsch und Sofortbilder für Augen & Ohren. Eröffnung mit Live-Zirkus. Lux-Box St.Gallen, 15 Uhr

MO 10.

KONZERT

Just Wood Jam Session. Akustic-Session. K9 Konstanz, 20 Uhr
Luce (Luzern). Zauberhafter Anti-Rush. Portier Winterthur, 20 Uhr
Theo Kapilidis Neoplatonic Jazz Trio. Einstein St.Gallen, 20 Uhr

FILM

Il traditore. Packendes Biopic über den Mafia-Kronzeugen Tommaso Buscetta. Kinok St.Gallen, 14:15 Uhr
Das geheime Leben der Bäume. Die höchst erstaunlichen Fähigkeiten der Bäume. Kinok St.Gallen, 17 Uhr
Cineclub SG – Das Boot Ist Voll. Regie: Markus Imhoof. Grabenhalle St.Gallen, 17:30 und 20:15 Uhr
In the Name of Scheherazade or the first Beer Garden in Tehran. Dokumentarfilm von Narges Kalhor. Kino Cameo Winterthur, 18 Uhr
Nackt unter Wölfen. Regie: Frank Beyer, DDR 1962. Rio Kino Feldkirch, 18 Uhr
Plötzlich Heimweh. Eine Chinesin in Appenzell sucht Identität & Zugehörigkeit. Kinok St.Gallen, 19 Uhr
La cordillera de los sueños. Dokumentarfilm von Patricio Guzmán mit Francisco Gazitúa. Kino Cameo Winterthur, 20:15 Uhr
Honeyland. Eine Imkerin in Mazedonien und ihr Umgang mit Wildbienen. Kinok St.Gallen, 20:30 Uhr

LITERATUR

Wunderlich kommt mir die Baute vor. Matinée mit Heidi Eisenhut. Raum für Literatur St.Gallen, 10 Uhr
Literaturclub im Haus Gutenberg. Gastgeberin: Karina Frick. Haus Gutenberg Balzers, 18 Uhr

VORTRAG

Annalen. Fokus 6, Führung mit Philipp Lenz. Barocksaal Stiftsbibliothek St.Gallen, 16 Uhr

KINDER

Der Passant. Jugendtheater. Tak Schaan, 10 & 14 Uhr

DIVERSES

Sprachencafé Spanisch. Generationentreff Negropont Rorschach, 15 Uhr
Druck Montag. Vervielfältige deine Ideen. Hochdruck, Kitchen-Litho, Durchdruck & Tiefdruck. Ekk Art-Atelier St.Gallen, 17 Uhr
Kurs Portrait. Zeichnen und Malen. Schule für Gestaltung St.Gallen, 17:50 Uhr
Infoabend zu gemeinnützigen und kulturellen Projekten. Waaghaus St.Gallen, 19 Uhr

DI 11.

KONZERT

Lars Vogt, Ivor Bolton und Sinfonieorchester Basel. Symphonieorchester-Musik. Vaduzer Saal, 20 Uhr

FILM

Systemsprenger. Eine 9-Jährige überfordert sowohl Mutter als auch Jugendamt. Kinok St.Gallen, 13:30 Uhr
Männer im Wasser. Komödie, Schweden 2008. Pro Senectute St.Gallen, 14 Uhr
Rembrandt. Einblick in die Innovationskraft des bedeutenden Malers. Kinok St.Gallen, 15:50 Uhr
Tutti insieme. Spielfilm von Ginevra Elkann mit Riccardo Scamarcio. Kino Cameo Winterthur, 18 Uhr
Wer sind wir? Einblick in den Reichtum zweier Leben mit Einschränkungen. Mit Diskussion. Kinok St.Gallen, 18 Uhr
Citizenfour. DokuWinter. K9 Konstanz, 19 Uhr
Balagan. Regie: Andres Veiel. Rio Kino Feldkirch, 19:30 Uhr
Das geheime Leben der Bäume. Regie: Jörg Adolph, Jan Haft. Kino Rosental Heiden, 19:30 Uhr
Welcome to the Dollhouse. Spielfilm von Todd Solondz mit Heather Matarazzo. Kino Cameo Winterthur, 20:15 Uhr
Ginger e Fred. Fellinis zärtliche Huldigung zweier alter Variétékünstler. Kinok St.Gallen, 20:30 Uhr

BÜHNE

Lindauer Vollpfosten. Vaudeville Lindau, 20 Uhr

VORTRAG

Reinkarnation und Transformation. Vortrag von Sabine August, Ethnologin. Museum im Lagerhaus St.Gallen, 18 Uhr
Erfreuliche Universität. Ethik, Sicherheit und künstliche Intelligenz. Palace St.Gallen, 20:15 Uhr

KINDER

Französische Erzählstunde. Heure du conte. Bibliothek Katharinen St.Gallen, 16 Uhr

DIVERSES

Kurs Stilleben. Schule für Gestaltung St.Gallen, 08:20 Uhr
VollmondKaffee. Mit Impuls und Gespräch in geselliger Runde. Denkbar St.Gallen, 10 Uhr
Wie suche ich im Katalog? Bibliothek Hauptpost St.Gallen, 17 Uhr
Tango-Anfängerkurs. Tangoschule Herbas St.Gallen, 18:30 Uhr
Kurs Zeichnen, malen, gestalten. Schule für Gestaltung St.Gallen, 18:40 Uhr
Kurs Aktzeichnen. Schule für Gestaltung St.Gallen, 19:50 Uhr

AUSSTELLUNG

Siobhán Hapaska. Kuratorinnenführung. Kunstzone Lokremise St.Gallen, 18:30 Uhr

MI 12.

KONZERT

Altin Gün. Der charakteristische türkische Sound der 1970er. Salzhaus Winterthur, 19 Uhr
Catbird. Musik gegen die Kälte. B-Post St.Gallen, 20 Uhr
Soeben #19 Meier-Hanes-Amberg. Gambrinus Jazz Plus. Grabenhalle St.Gallen, 20 Uhr
Appenzeller JazzStobete. Das Ostschweizer Jazz Kollektiv. Bärensaal Hundwil, 20:30 Uhr
The Two. Acoustic-Blues. Werk 1 Gossau, 20:30 Uhr

NACHTLEBEN

L'Apéritif. Mit Johnny Lopez. Café Bar Blumenmarkt St.Gallen, 18 Uhr
DJ Skalpell. Mit feiner Klinge durch die Welt der U-Musik. Kraftfeld Winterthur, 19 Uhr
Havana Night. Salsa-Party mit Osman el Duque. K9 Konstanz, 19 Uhr

FILM

Öndög. Lakonischer Krimi in der überwältigenden Weite der Mongolei. Kinok St.Gallen, 15 Uhr
Les misérables. Hochexplosiver Thriller aus der Pariser Banlieue. Kinok St.Gallen, 17 Uhr
Ein Abend mit Bea Cuttat. Kinok St.Gallen, 19 Uhr
Gundermann. Regie: Andreas Dresen. Kino Rosental Heiden, 20:15 Uhr
Death in Sarajevo. Ein altes Hotel wird während Feierlichkeiten zum Pulverfass. Kinok St.Gallen, 20:30 Uhr

BÜHNE

Peter Schneider. Vortrag. Tak Foyer Schaan, 18 Uhr
Das dritte Leben. Theater. Tak Schaan, 19:30 Uhr
Free Mandela. Theater. Stadttheater Schaffhausen, 19:30 Uhr
The Rule of Three by Agatha Christie. White Rabbit Theatre Company. Theater am Gleis Winterthur, 19:30 Uhr
Duo Luna-tic – Heldinnen. Chanson-Kabarett. Kellerbühne St.Gallen, 20 Uhr
Glückliche Tage. Schauspiel von Samuel Beckett. Spiegelhalle Konstanz, 20 Uhr

VORTRAG

3D-Druck im Privatbereich. Zweiteiliger Kurs von Adriaan Spierings. Volkshochschule Rheintal Heerbrugg, 19:30 Uhr

KINDER

Kuno kann alles. Kindertheater. Alte Fabrik Rapperswil SG, 14 & 16 Uhr

AUSSTELLUNG

Der Apfel. Jugendlabor: Degustieren & Experimentieren. Naturmuseum St.Gallen, 13:45 Uhr
Daniel Schelling. Künstlertalk & Apéro. Denkbar St.Gallen, 18 Uhr
Bricolage Fluidarium. Kultur am Feierabend. Hist. & Völkerkundemuseum St.Gallen, 18 Uhr
Nativité de St Deibler, prestidigitateur. Museumsnacht. Point Jaune Museum St.Gallen, 19 Uhr
Verdingkinder. Portraits von Peter Klaunzer. R. Schneider liest aus «Die Unberührten» & «Schlafes Bruder». Küefer-Martis-Huus Ruggell, 19:30 Uhr

DO 13.

KONZERT

Bennewitz Quartett. Heiliger Dankgesang, Meisterzykluskonzert. Tonhalle St.Gallen, 19:30 Uhr
Cobario – Wiener Melange. Wiener Instrumentaltrio. Hofkeller St.Gallen, 19:30 Uhr
Cell7 (ISL/PHL) & Krysl (Winti). HipHop aus Island & Beats aus Winterthur. Kraftfeld Winterthur, 20 Uhr
Lina Maly. Support: Fine. Kula Konstanz, 20 Uhr
Twin Temple & Hexvessel. Satanic Doo-Wop & Psychedelic Forest Folk. Gaswerk Winterthur, 20 Uhr
Evaluna & Anuschka. Zwei Bernerinnen kramen in ihrer Liederkiste. Eisenwerk Frauenfeld, 20:15 Uhr
Harri Stojka – 50 Jahre auf der Bühne. Der Gitarrenvirtuose. Spielboden Dornbirn, 20:30 Uhr
Jazzclub präsentiert: Joojazz. K9 Konstanz, 20:30 Uhr

NACHTLEBEN

Wine & Vinyl. Ein Abend mit Weinprobe und Plattendegustation. Rathaus für Kultur Lichtensteig, 20 Uhr

FILM

Plötzlich Heimweh. Eine Chinesin in Appenzell sucht Identität & Zugehörigkeit. Kinok St.Gallen, 14 Uhr
Lindenberg! Mach dein Ding. Elektrisierendes Biopic über den jungen Udo Lindenberg. Kinok St.Gallen, 15:45 Uhr
Öndög. Spielfilm von Quan'an Wang mit Dulamjav Enkhtaivan. Kino Cameo Winterthur, 18 Uhr
Der Geist ruft aus der Ferne. Das Historische Museum Bern und die «Illa del Ekeko»-Statue. Kinok St.Gallen, 18:30 Uhr
Les particules. Spielfilm von Blaise Harrison mit Thomas Daloz. Kino Cameo Winterthur, 20:15 Uhr
La Gomera. Die elegante Gaunerkomödie macht Jagd auf 30 Millionen Euro. Kinok St.Gallen, 20:30 Uhr

BÜHNE

Das dritte Leben. Theater. Tak Schaan, 10 & 14 Uhr
Improtheater mit Improgress. Drei, Zwei, Eins, Impro. Wilde Möhre St.Gallen, 19 Uhr
The Rule of Three by Agatha Christie. White Rabbit Theatre Company. Theater am Gleis Winterthur, 19:30 Uhr
Duo Luna-tic – Heldinnen. Chanson-Kabarett. Kellerbühne St.Gallen, 20 Uhr
Simon Enzler – wahrhalsig. Kabarett. Tonhalle Wil, 20 Uhr

LITERATUR

Lisa Christ. Ich brauche neue Schuhe. Spoken Word/Kabarett. Alte Fabrik Rapperswil, 20 Uhr
Raffaella Romagnolo: Bella Ciao. Deutsch/italienisch. Moderation: Ariela Sarbacher, Deutsch von Thomas Sarbacher. Bodman-Literaturhaus Gottlieben, 20 Uhr

KINDER

Polnische Erzählstunde. Erzählt von Elzbieta Baradun. Stadtbibliothek Katharinen St.Gallen, 16:30 Uhr

DIVERSES

Sprachencafé Englisch. In ungezwungener Runde. Generationentreff Negropont Rorschach, 14:30 Uhr
Wie suche ich in der Bibliothek Hauptpost? Bibliothek Hauptpost St.Gallen, 17 Uhr
Kurs Adobe Illustrator. Grafiken und mehr mit Adobe Illustrator erstellen. Schule für Gestaltung St.Gallen, 17:50 Uhr
Kurs Aktzeichnen & -malen. Schule für Gestaltung St.Gallen, 18:30 Uhr
Kurs einfach zeichnen, Grundkenntnisse. Schule für Gestaltung St.Gallen, 18:40 Uhr
Kellerquiz. Pubquiz. Schlösslekeller Vaduz, 20 Uhr

AUSSTELLUNG

100 Jahre Erhard Hürsch «In Buchten zwischen Dünen und Wellen glüht die Dolde von Glück». Vernissage. Alte Kaserne Winterthur, 18 Uhr
Ex libris. Sammlung Bosshard. Künstlergespräch. Kunst(Zeug)Haus Rapperswil, 19:30 Uhr
Informationsveranstaltung Apropos Baumemorandum. Zeughaus Teufen, 19:30 Uhr

FR 14.

KONZERT

Morgenkonzert. Musik und Lyrik zu Sonnenaufgang. Montforthaus Feldkirch, 07 Uhr
Gisbert zu Knyphausen. Liedermacher. Salzhaus Winterthur, 19 Uhr
Ein Abend für Nolde. Mit Michael Köhlmeier, Günther Sohm, The Gamblers, uvm. Spielboden Dornbirn, 19:30 Uhr
Nordklang Festival. Gerth Lyberth, Tumasch & Ursula Giger. Pfalzkeller St.Gallen, 20 Uhr
Funeral Boy / Saftlade / Cannastron. Doomerpop, Skapunk, Rocksteady. Horst Klub Kreuzlingen, 20 Uhr
Manfred Fries. Thurgauer Mundartsänger. Casino Frauenfeld, 20 Uhr
Philipp Fankhauser: Let Life Flow Tour. Blues. Casino Herisau, 20 Uhr
Salut d'amour. Yuko Ishikawa, Violine & Isabel Bösch, Flügel. Kaffeehaus St.Gallen, 20 Uhr
Wonderful World. Ein Liederabend mit den Welthits des Jazz. Stadttheater Konstanz, 20 Uhr
The Blues Trio. Drei alte Hasen und gute Freunde. Heaven Music Club Balterswil, 21 Uhr
The Lakeside Jerks. Rock'n'Roll Kapelle vom Bodensee. Irish Pub Brühltor St.Gallen, 21 Uhr
Polydeuces Pollux: Ester Poly, Aul & Big Zis. Palace St.Gallen, 21:30 Uhr

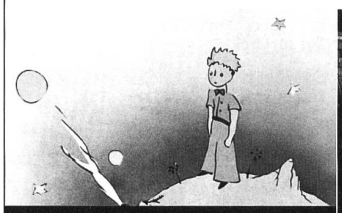

Der kleine Prinz im Figurentheater

«Man sieht nur mit dem Herzen gut. Das Wesentliche ist für die Augen unsichtbar.» Die Geschichte von Saint-Exupéry wird als Erzähltheater mit Figurenspiel und Pop-up-Animation zu neuem Leben erweckt, das Kinder und Erwachsene gleichermassen zum Träumen einlädt.

14. Februar, 19 Uhr, 15. und 16. Februar, 14.30 Uhr, Figurentheater St.Gallen.
figurentheater-sg.ch

40 Jahre Fabriggli Buchs

Zum Feste nur das Beste! Das Werdenberger Kleintheater feiert den 40. Geburtstag und präsentiert dazu die angesagteste und erfolgreichste Irish-Band des Landes. Die St.Galler Band Saint City Orchestra begeistert das Publikum mit mitreissendem und stimmungsvollem Irish Rock und steht für viel Schweiss und ausgelassene Konzertbesucher. Und als Einheizer kommt mit The Led Farmers eine der angesagtesten Irish Folk Rock Bands aus Irland selbst. Ein würdevoller Partyabend für ein würdevolles Jubiläum!

Samstag, 15. Februar, 20.30 Uhr, Fabriggli Buchs.
fabriggli.ch

A kind of now

Das deutsche Jazz thing titelte vor einem Jahr schlicht: «Hört mehr Kropinski!» Dieser spielte vor 5 und 10 Jahren bereits für das klangreich-Publikum. Höchste Zeit also für eine weitere Begegnung. Kropinsky spielt akustische Gitarre auf seine ureigenste, ebenso virtuose wie innovative Art, die Vergleiche mit anderen Musikern obsolet machen. Im Duo mit dem Jazzflötisten Michael Heupel, haben sie das Duoalbum «a kind of now» eingespielt, die Quintessenz zweier herausragender Musiker und Improvisatoren.

Sonntag, 16. Februar 2020, 17 Uhr, Alte Kirche Romanshorn.
klangreich.ch

Johannes Morgenthaler «Heiligenscheinblass»

Ein Orientierungsläufer, der seine Karriere beendet. Zwei Frauen, die eine sich entfernend, die andere sich nähernd; ein Kind. In Morgenthalers Debütroman geht es um Orientierungslosigkeit, um die Suche nach einem Anfang, um den Lauf durch die Kopfwälder der Erinnerung. Gibt die Welt noch entschlüsselbare Bilder und Zeichen her? Wenn ja: Was bedeuten sie, was ist von Bedeutung? Die Sofalesung findet in kleinem Rahmen in Appenzell statt. Der Ort wird bei der Anmeldung bekannt gegeben: sofalesungen.ch.

Sonntag, 16. Februar, 17 Uhr, Sofa in Appenzell.
gdsl.ch

Riots statt Rosen: Trümmerratten, Elende Bande, uvm. Valentienstag, äh ne Punkkonzäärrtt! Das Contrast Konstanz, 21:30 Uhr

NACHTLEBEN

All you need is love. U18 Party. Gare de Lion Wil, 19 Uhr
Black Friday. Ausgewählte Getränke zum Spasspreis. Eintracht Kirchberg, 20 Uhr
Mixed People Single Party. Der LGBT and Friends Abend. Rio Bar Konstanz, 20 Uhr
Rhythm and Blues Night. Amacher meets Gerber. Zak Jona, 20 Uhr
Tango Tanznacht. Tanzanlass mit Tango Argentino. Tango Almacen St.Gallen, 20 Uhr
Fasnachtnacht. Mit Schnitzelbänken. Restaurant Frohsinn Weinfelden, 20:15 Uhr
DJ E.S.I.K. Funk & Soul. Øya St.Gallen, 20:30 Uhr
Die yungen huren dot hiv. Label Night. Kraftfeld Winterthur, 21 Uhr
Valentine's Rave. Party. Café Bar Treppenhaus Rorschach, 21 Uhr
«What A Bam Bam» Upstairs Edition. Real Rock Sound (SH). TapTab Schaffhausen, 23 Uhr
Steibi FM. Party mit #Wintilove. Albani Winterthur, 23 Uhr

FILM

Les particules. Spielfilm von Blaise Harrison mit Thomas Daloz. Kino Cameo Winterthur, 12:15 Uhr
Honeyland. Eine Imkerin in Mazedonien und ihr Umgang mit Wildbienen. Kinok St.Gallen, 12:30 Uhr
The Farewell. Eine Familie verheimlicht der Grossmutter ihre Krankheit. Kinok St.Gallen, 14:10 Uhr
But Beautiful. Menschen auf der Suche nach einer besseren Welt. Kinok St.Gallen, 16:10 Uhr
Palindromes. Spielfilm von Todd Solondz mit Richard Masur. Kino Cameo Winterthur, 18 Uhr
J'accuse. Roman Polanski verfilmt Frankreichs grössten Justizskandal. Kinok St.Gallen, 18:20 Uhr
Jumanji: The Next Level. Regie: Jake Kasdan. Kino Rosental Heiden, 20:15 Uhr
Play. Spielfilm von Anthony Marciano mit Max Boublil. Kino Cameo Winterthur, 20:15 Uhr
Il traditore. Packendes Biopic über den Mafia-Kronzeugen Tommaso Buscetta. Kinok St.Gallen, 20:45 Uhr

BÜHNE

Der kleine Prinz. Ein poetisches Theatererlebnis. FigurenTheater St.Gallen, 19 Uhr
Bernd Lafrenz. Romeo & Julia – frei nach Shakespeare. Chällertheater Wil, 19:30 Uhr
The Rule of Three by Agatha Christie. White Rabbit Theatre Company. Theater am Gleis Winterthur, 19:30 Uhr
Auf der Suche nach dem verlorenen Witz. Kabarett mit Timo Wopp. Theater an der Grenze Kreuzlingen, 20 Uhr
Duo Luna-tic – Heldinnen. Chanson-Kabarett. Kellerbühne St.Gallen, 20 Uhr
Katja Baumann. Grosse kleine Schwester. Ein berührendes Stück Theater. Eisenwerk Frauenfeld, 20 Uhr
Lindauer Vollpfosten. Vaudeville Lindau, 20 Uhr
Satiregipfel. Renato Kaiser, Kirsten Fuchs, Markus Koschuh. Fabriggli Buchs, 20 Uhr
Simon Enzler – wahrhalsig. Kabarett. Tonhalle Wil, 20 Uhr
TmbH – die Show. Konstanzer Improtheater. K9 Konstanz, 20 Uhr
Theater Ariane: Die rote Jungfrau. Mit Rachel Matter und Mona Petri. Haberhaus Schaffhausen, 20:30 Uhr

LITERATUR

Liebesliteratur. Hanna Scheuring und Kamil Krejcí. Phönix Theater Tanz und Töne Steckborn, 20:15 Uhr

VORTRAG

Solarplan für die Schweiz. Nationalrat Roger Nordman. Aula Oberstufenzentrum Goldach, 19:30 Uhr

DIVERSES

Smartcafé. Tipps und Tricks im Umgang mit dem Mobiltelefon. Generationentreff Negropont Rorschach, 14:30 Uhr
Fritz & René Gilsi – Narrenweisheiten. Vernissage. Hist. und Völkerkundemuseum St.Gallen, 18:30 Uhr
Küche für Alle. Feines Essen und gute Gespräche. CaBi Antirassismus-Treff St.Gallen, 19 Uhr

SA 15.

KONZERT

Posaunenquartett Opus 4, Verena Förster, Orgel. Posaunenworkshop und Instrumenten-vorführung. Kirche St.Mangen St.Gallen, 14 Uhr
Klanghalt II. Musik und Stille, Gesang und Poesie. Kirche St.Laurenzen St.Gallen, 17 Uhr
Nordklang Festival. Cell7, The Hearing & School of X. Grabenhalle St.Gallen, 19:30 Uhr
Nordklang Festival. Tablater Konzertchor, Vrang, Soffia Björg, Bror Gunnar Jansson, Pfalzkeller St.Gallen, 19:30 Uhr
Nordklang Festival. Adam Evald & Meriheini Luoto, Hofkeller St.Gallen, 19:30 Uhr
Nordklang Festival. Luumu, Albert Af Ekenstam & Elinborg, Kellerbühne St.Gallen, 19:30 Uhr
Nordklang Festival. Sunna Margrét, Sturle Dagsland, The Enterpreneurs & Brynjolfur. Palace St.Gallen, 20:30 Uhr
Nordklang Festival. Mattis (DK) & Nino Cell7 Afterparty. Øya St.Gallen, 22 Uhr
Alex Good: CD-Taufe. Singer/Songwriter Rock. Eisenwerk Frauenfeld, 20 Uhr
The Spyrals & Obacht Obacht. Psychedelic/garage/stoner hybrid. Horst Klub Kreuzlingen, 20 Uhr
Apppenzellerformation Altfrentsch. Vom Ackergnaazi, dem Gehrseff bis hin zu Tango. Assel-Keller Schönengrund, 20:15 Uhr
Chevere Latin Jazz Collective. Kubanische Songs mit viel Jazz. KulturPunkt Flawil, 20:30 Uhr
40 Jahre Fabriggli: Saint City Orchestra. Irish Rock-Party. Support: The Led Farmers aus Irland. Fabriggli Buchs, 20:30 Uhr
Das EFX. Hiphop. Gare de Lion Wil, 20:30 Uhr
Bad Wiring. Jeffrey Lewis & The Voltage (USA), Support: Quince (SH). TapTab Schaffhausen, 21 Uhr
The Slight Delay. Vintage Blues-Rock Band. Heaven Music Club Balterswil, 21 Uhr

NACHTLEBEN

Die K9-Disco. Die Kult-Disco für alle die gute Musik lieben. K9 Konstanz, 20 Uhr
Hitparaden Party. Kammgarn Schaffhausen, 20 Uhr
Format B. Oh Mon Dieu. Techhouse, Techno. Kugl St.Gallen, 23 Uhr
Shake the mind. Chasch Rave säge, wänd wotsch. Kraftfeld Winterthur, 23 Uhr
Zero Zero. 2000er mit Ibrahim Bassiv. Albani Winterthur, 23 Uhr

FILM

Wer sind wir? Einblick in den Reichtum zweier Leben mit Einschränkungen. Kinok St.Gallen, 13 Uhr
Death in Sarajevo. Ein altes Hotel wird während Feierlichkeiten zum Pulverfass. Kinok St.Gallen, 14:50 Uhr
Mein Freund, die Giraffe. Spielfilm von Barbara Bredero. Kino Cameo Winterthur, 16 Uhr
Le mystère Henri Pick. Fabrice Luchini auf den Spuren eines mysteriösen Autors. Kinok St.Gallen, 16:30 Uhr
Platzspitzbaby. Regie: Pierre Monnard. Kino Rosental Heiden, 17:15 Uhr
Wiener Dog. Spielfilm von Todd Solondz mit Greta Gerwig. Kino Cameo Winterthur, 18 Uhr
J'accuse. Roman Polanski verfilmt Frankreichs grössten Justizskandal. Kinok St.Gallen, 18:30 Uhr
Kinodinner. Dolittle. 3-Gängemenu mit Filmgenuss. Kinotheater Madlen Heerbrugg, 18:45 Uhr
Deux moi. Spielfilm von Cédric Klapisch mit Ana Girardot. Kino Cameo Winterthur, 20:15 Uhr
Knives Out – Mord ist Familiensache. Regie: Rian Johnson. Kino Rosental Heiden, 20:15 Uhr
La Gomera. Die elegante Gaunerkomödie macht Jagd auf 30 Millionen Euro. Kinok St.Gallen, 21 Uhr

BÜHNE

The Rule of Three by Agatha Christie. White Rabbit Theatre Company. Theater am Gleis Winterthur, 17 Uhr
Kunst. Komödie. Stadttheater Schaffhausen, 17:30 Uhr
Christoph Simon / Der Richtige für fast alles. Solo-Kabarett. Diogenes Theater Altstätten, 20 Uhr
Simon Enzler – wahrhalsig. Kabarett. Tonhalle Wil, 20 Uhr
Stalin. Schauspiel von Gaston Salvatore. Werkstatt Inselgasse Konstanz, 20 Uhr
Zwei Tage, eine Nacht. Schauspiel nach Filmdrama von Jean-Pierre und Luc Dardenne. Stadttheater Konstanz, 20 Uhr
Le souffle du papier / Der Atem des Papiers. Mit Papierkünstlerin Horta van Hoye. Gasthaus Rössli Mogelsberg, 20:15 Uhr

LITERATUR

In der Fremde sprechen die Bäume Arabisch. Lesung mit Usama al Shahmani, Musik & Menu. Kul-tour auf Vögelinsegg Speicher, 18 Uhr

VORTRAG

Regierungsratswahlen, PolitApéro mit 3 Kandidatinnen. Laura Bucher, Susanne Hartmann, Rahel Würmli. Denkbar St.Gallen, 17:30 Uhr

KINDER

Griechische Erzählstunde. Mit Kiriaki Christoforidou. Stadtbibliothek

Himlen är klar mit den «Tablatern»

Die Musik Nordeuropas ist geprägt von atmosphärischen Landschaftsimpressionen und einer bezwingenden Emotionalität. Im Programm des Tablater Konzertchors St.Gallen strahlen die «Nordlichter» in vielen Facetten – und in gleich drei Sprachen: Schwedisch, Finnisch und Estnisch. Der Chor spannt dafür mit dem international gefragten UmeDuo zusammen, den Schwestern Karolina und Erika Öhman aus Schweden, die mit Cello und Perkussion die Lieder begleiten und kontrastieren.

16. Februar, 17 Uhr, Kulturforum Amriswil, 22. Februar, 19.30 Uhr, Offene Kirche St.Gallen und 23. Februar, 17.15 Uhr, ev. Kirche Andelfingen. tablater.ch

Katharinen St.Gallen, 10:30 Uhr
Farbenfrohe Tassen im Bauhaus-Stil. Kinderclub. Hist. & Völkerkundemuseum St.Gallen, 14 Uhr
Alice im Wunderland. Zum letzten Mal. Theater St.Gallen, 14 Uhr
Der kleine Prinz. Die weltberühmte Erzählung als poetisches Theatererlebnis. FigurenTheater St.Gallen, 14:30 Uhr
Pantomimetheater für Kinder. Emotionen und Gefühle mit intensiver Körpersprache. Alte Kaserne Winterthur, 16 Uhr
Theater Adventura. Ein Seebär in Not. Gofechössi. Chössi Theater Lichtensteig, 18 Uhr

DIVERSES
Heimspiel. FC Wil – FC Schaffhausen. Stadion Bergholz Wil, 17:30 Uhr

AUSSTELLUNG
Frau Weber stickt. Präsentation der Handstickmaschine. Textilmuseum St.Gallen, 13 Uhr
Der Apfel – eine ganz besondere Frucht. Museumsabenteuer: Vom Kern zum Baum. Naturmuseum St.Gallen, 14 Uhr
Ende der Zeitzeugenschaft? Kuratorinnenführung. Jüdisches Museum Hohenems, 15 Uhr
FaD Künstlerkollektiv. «Negativ». Vernissage. Schloss Dottenwil Wittenbach, 17 Uhr
The Beauty and the Beast. Anita Zimmermann. Widmertheodoridis Eschlikon, 18 Uhr
Marlies Pekarek. Scrapbook-Wall. Quartett Q, vier Stimmen vom Untersee. Haus zur Glocke Steckborn, 20 Uhr

SO 16.

KONZERT
Jazz Matinée. Theater Winterthur – Foyer, 10:30 Uhr
Tenebrae Chor. Das romantische Erbe der Renaissance-Polyphonie. Kloster Fischingen, 16 Uhr
A Kind of Now. Uwe Kropinski, Gitarren & Michael Heupel, Flöte, Bassflöte. Alte Kirche Romanshorn, 17 Uhr
Fastnacht – Musik im neuen Gewand. Orgelkonzert mit Mechthild Riehle. Kirche Aawangen Aadorf, 17 Uhr
Himlen är klar. Chormusik aus Skandinavien, Tablater Konzertchor und UmeDuo. Kulturforum Amriswil, 17 Uhr
Posaunenquartett Opus 4, Verena Förster, Orgel. Frühbarocke doppelchörige WechselSpiele. Kirche St.Mangen SG, 17 Uhr
Saitenzauber: Lucerne Guitar Duo und Guitar Spots. Leidenschaft auf der Gitarre. Kath. Pfarreiheim Niederuzwil, 17 Uhr

FILM
Das geheime Leben der Bäume. Die höchst erstaunlichen Fähigkeiten der Bäume. Kinok St.Gallen, 11 Uhr
La cordillera de los sueños. Dokumentarfilm von Patricio Guzmán mit Francisco Gazitúa. Kino Cameo Winterthur, 11 Uhr
Che strano chiamarsi Federico. Ettore Scolas Hommage an den grossen Federico Fellini. Kinok St.Gallen, 13:15 Uhr
Feuer bewahren – nicht Asche anbeten. Porträt des bedeutenden Choreografen Martin Schläpfer. Kinok St.Gallen, 15:10 Uhr
La voce della luna. Fellinis Liebeserklärung an die «Verrückten» und ihre Welt. Kinok St.Gallen, 17 Uhr
Die Hochzeit. Regie: Til Schweiger. Kino Rosental Heiden, 19:30 Uhr
Kino Nische. Carlas Song. Gaswerk Winterthur, 19:30 Uhr
Tutti insieme. Italienische Familiengeschichte mit Alba Rohrwacher. Kinok St.Gallen, 19:30 Uhr

BÜHNE
Die schöne Helena. Operette von Jacques Offenbach. Theater St.Gallen, 14 Uhr
Der kleine Prinz. Die weltberühmte Erzählung als poetisches Theatererlebnis. FigurenTheater St.Gallen, 14:30 Uhr
Kunst. Komödie. Stadttheater Schaffhausen, 17:30 Uhr
Die Irrlichter spielen: Shakespeares «der Sturm». Nichts ist so wie es scheint. K9 Konstanz, 19 Uhr
Lindauer Vollpfosten. Vaudeville Lindau, 20 Uhr

LITERATUR
Sofalesung. Johannes Morgenthaler liest aus seinem Debutroman «Heiligenscheinblass». Appenzell, 17 Uhr

KINDER
Heidi, wo bisch du dihei. Musical. Casino Frauenfeld, 14:30 Uhr
Der Josa mit der Zauberfiedel. Ein musikalisches Märchen (ab 5j). Theater 111 St.Gallen, 15 Uhr
Kommissar Gordon & Buffy. Regie: Linda Hambäck. Kino Rosental Heiden, 15 Uhr
Hahaha. Clowneske Stunde mit dem Duo Okidok (ab 5j). Fabriggli Buchs, 16 Uhr

DIVERSES
Søndag im Øya. Frühstück den ganzen Tag. Øya St.Gallen, 10 Uhr
Heimspiel. FC Winti – FC Stade-Lausanne-Ouchy. Schützenwiese Winterthur, 15 Uhr

AUSSTELLUNG
Der Apfel – eine ganz besondere Frucht. Führung. Naturmuseum St.Gallen, 10:15 Uhr
Sebastian Stadler. Pictures, i think. Führung. Kunstmuseum St.Gallen, 11 Uhr
Kulturen entlang der Seidenstrasse. Kultur am Sonntag. Historisches und Völkerkundemuseum St.Gallen, 11 Uhr
Salon Niggli. Bücher des Verlags Niggli. Diverse Salongespräche und Lesungen. Zeughaus Teufen, 12 Uhr
Iman Issa. Surrogates. Führung. Kunstmuseum St.Gallen, 13 Uhr
JohannaS. Code und Sinnlichkeit. Finissage. Galerie am Gleis Uzwil, 14 Uhr
Odyssee. Vernissage. Tilly's Atelier Heiden, 14 Uhr
Apropos Baumemorandum. Vernissage. Zeughaus Teufen, 14 Uhr
Die aktuellen Ausstellungen. Führung. Kunstmuseum Warth, 15 Uhr

MO 17.

KONZERT
Jazz & Rock Kommando (D). Der Name ist Programm. Bistro Einstein St.Gallen, 20 Uhr
Lullabies For Lovers (Züri). Romantischer Valentinstags-Nachklang. Portier Winterthur, 20 Uhr

FILM
La Gomera. Die elegante Gaunerkomödie macht Jagd auf 30 Millionen Euro. Kinok St.Gallen, 14:30 Uhr
Les misérables. Hochexplosiver Thriller aus der Pariser Banlieue. Kinok St.Gallen, 16:30 Uhr
African Mirror. Dokumentarfilm von Mischa Hedinger mit René Gardi u.a. Kino Cameo Winterthur, 18 Uhr
Wer sind wir? Einblick in den Reichtum zweier Leben mit Einschränkungen. Kinok St.Gallen, 18:30 Uhr
Happiness. Spielfilm von Todd Solondz mit Jane Adams. Kino Cameo Winterthur, 20 Uhr
J'accuse. Roman Polanski verfilmt Frankreichs grössten Justizskandal. Kinok St.Gallen, 20:30 Uhr

BÜHNE
Die Irrlichter spielen: Shakespeares «der Sturm». Nichts ist so wie es scheint. K9 Konstanz, 19 Uhr
Manuel Stahlberger. Eigener Schatten. Liederkabarett. Kellerbühne St.Gallen, 20 Uhr

VORTRAG
Legenden. Führung. Barocksaal Stiftsbibliothek SG, 16 Uhr

DIVERSES
Sprachencafé Italienisch. Generationentreff Negropont Rorschach, 14:30 Uhr
Druck Montag. Vervielfältige deine Ideen. Hochdruck, Kitchen-Litho, Durchdruck & Tiefdruck. Ekk Art-Atelier St.Gallen, 17 Uhr

DI 18.

KONZERT
Quantett Johannes Kobelt. . Ekkharthof Lengwil, 19:30 Uhr
Wonderful World. Ein Liederabend mit den Welthits des Jazz. Stadttheater Konstanz, 19:30 Uhr
Haley Johnsen auf Europatour. Tour der amerikanischen Singer-Songwriterin. Kult-X Kreuzlingen, 20 Uhr

FILM
Plötzlich Heimweh. Eine Chinesin in Appenzell sucht Identität & Zugehörigkeit. Kinok St.Gallen, 13:30 Uhr
Öndög. Lakonischer Krimi in der überwältigenden Weite der Mongolei. Kinok St.Gallen, 15:15 Uhr
E la nave va. Eine illustre Gesellschaft bestattet eine Operndiva im Meer. Kinok St.Gallen, 17:15 Uhr
In the Name of Scheherazade or the first Beer Garden in Tehran. Dokumentarfilm von Narges Kalhor. Kino Cameo Winterthur, 18 Uhr
Judy. Regie: Rupert Goold. Kino Rosental Heiden, 19:30 Uhr
Das grüne Gold. Politfilm. Vaudeville Lindau, 20 Uhr
Five Seasons: The Gardens of Piet Oudolf. Porträt des renommierten Landschaftsarchitekten. Kinok St.Gallen, 20 Uhr
Palindromes. Spielfilm von Todd Solondz mit Richard Masur. Kino Cameo Winterthur, 20:15 Uhr

BÜHNE
Hamlet. Theater. SAL Schaan, 19:30 Uhr
Glückliche Tage. Schauspiel von Samuel Beckett. Spiegelhalle Konstanz, 20 Uhr
Manuel Stahlberger. Eigener Schatten. Liederkabarett. Kellerbühne St.Gallen, 20 Uhr

LITERATUR
Am Ort des Geschehens – Literatur und Raum. Mit Andreas Härter. Raum für Literatur St.Gallen, 18:15 Uhr

VORTRAG
Entwicklungspsychologie: Zwischen Tradition und Multioption. Mit Dieter Stösser und Gastdozent*innen. Universität St.Gallen, 18:15 Uhr
Erfreuliche Universität. Mit Marco Dal Molin und Nina Keel. Palace St.Gallen, 20:15 Uhr

DIVERSES
E-Book-Sprechstunde mit Rezept zur Onleihe. Bibliothek Hauptpost St.Gallen, 13 Uhr
FHS-Infoabend. Infos zu unseren Bachelors. BBZ Weinfelden, 19 Uhr

AUSSTELLUNG
Zeichnen mit… Dario Forlin. Zeichner und Illustrator. Kunstmuseum St.Gallen, 18 Uhr
Hannes Ludescher. Kunstraum Engländerbau Vaduz, 19 Uhr
Wild auf Wald. Tischgespräch. Naturmuseum Frauenfeld, 19:30 Uhr

MI 19.

KONZERT
Wonderful World. Ein Liederabend mit den Welthits des Jazz. Stadttheater Konstanz, 15 Uhr
Ass Dur – Quint Essent. Musik, Comedy. Kinotheater Madlen Heerbrugg, 20 Uhr
Chiarra Izzi Quartett on tour. Eine sanfte italienische Stimme mit harmonischem Jazz. Frohsinn Weinfelden, 20:15 Uhr
Iris Gold (DK). London Glamour & skandinavisches Stilbewusstsein. Albani Winterthur, 21 Uhr

NACHTLEBEN
L'Apéritif. Mit Johnny Lopez. Café Bar Blumenmarkt St.Gallen, 18 Uhr
Havana Night. Salsa-Party mit Osman el Duque. K9 Konstanz, 19 Uhr
Zunami & Her Wave Crew. Frauen an die Mixer. Kraftfeld Winterthur, 21 Uhr

FILM
Systemsprenger. Eine 9-Jährige überfordert sowohl Mutter als auch Jugendamt. Kinok St.Gallen, 13:15 Uhr
J'accuse. Roman Polanski verfilmt Frankreichs grössten Justizskandal. Kinok St.Gallen, 16 Uhr
The Farewell. Eine Familie verheimlicht der Grossmutter ihre Krankheit. Kinok St.Gallen, 18:30 Uhr
Roasting Beans – Visual Album von Chris Jaeger. Ein audiovisuelles Projekt des Schweizer Schlagzeugers. Kino Cameo Winterthur, 19 Uhr
Das geheime Leben der Bäume. Die höchst erstaunlichen Fähigkeiten der Bäume. Kinok St.Gallen, 20:30 Uhr

BÜHNE
Hamlet. Theater. SAL Schaan, 19:30 Uhr
Charles Nguela: Helvetia's Secret. Comedy. Casinotheater Winterthur, 20 Uhr
Hazel Brugger – Tropical. Comedy. Casino Frauenfeld, 20 Uhr
Manuel Stahlberger. Eigener Schatten. Liederkabarett. Kellerbühne St.Gallen, 20 Uhr
Stalin. Schauspiel von Gaston Salvatore. Werkstatt Inselgasse Konstanz, 20 Uhr

LITERATUR
Ersatzhandlung? Konrad Hummler und Xoán Castiñeira. Zu Mäzenatentum mit Musik. Denkbar St.Gallen, 18 Uhr
Incontro con Yari Bernasconi e Andrea Fazioli. Eine literarische italienische Reise. Raum für Literatur St.Gallen, 18:30 Uhr

kellerbühne

Literaturtheater & Musikkabarett

Februar '20

Kellerbühne St.Gallen St.Georgen-Strasse 3, 9000 St.Gallen
Vorverkauf und Reservation 1 Monat im voraus
Klubschule Migros am Bahnhof, 058 568 44 49, www.kellerbuehne.ch
Abendkasse 1 Stunde vor Beginn, 071 223 39 59

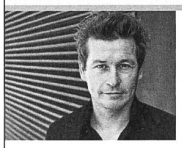

Mo 03.02 20:00 Arno Camenisch
Herr Anselm
Lesung: Die Schule in einem Bündner Dorf soll geschlossen werden. Ihr Abwart, Herr Anselm, spricht mit seiner verstorbenen Frau von einer Welt, die verschwindet. Bildstark und witzig.
In Zusammenarbeit mit Rösslitor Bücher
Fr. 25.– | Studenten, Lehrlinge Fr. 10.–

Mi 05.02 20:00
Fr 07.02 20:00
Sa 08.02 20:00
Hanspeter Müller-Drossaart spielt
Bajass von Flavio Steimann
Theater: Ein Doppelmord, ein Ermittler und die Spur eines Namenlosen, den der Hunger aus der Heimat treibt. Eine unvergessliche Geschichte aus der Schweiz im Umbruch um 1900.
Fr. 35.– | Studenten, Lehrlinge Fr. 20.–

So 09.02 19:00 Simon & Jan
Alles wird gut
Liederkonzert: Simon & Jan balancieren auf der Borderline nachts um halb eins durch die Irrungen und Wirrungen der Welt und begleiten die Spezies Mensch vors letzte Gericht.
«Deutscher Kleinkunstpreis 2016» & «Salzburger Stier 2019»
Fr. 35.– | Studenten, Lehrlinge Fr. 20.–

Mi 12.02 20:00
Do 13.02 20:00
Fr 14.02 20:00
duo luna-tic
Heldinnen!
Chanson-Kabarett: Olli & Claire spielen Antigone. Jedenfalls fast. Die Lieder werden griechisch, das Klavier zur Antiquität – urkomisch, voller Temperament und furchtbar tragisch...
Fr. 35.– | Studenten, Lehrlinge Fr. 20.–

Sa 15.02 19:30 Verein Nordklang
14. Nordklang-Festival
Konzerte: Vorverkauf und Festivalpässe siehe www.nordklang.ch

Mo 17.02 20:00
Di 18.02 20:00
Mi 19.02 20:00
Di 25.02 20:00
Mi 26.02 20:00
Do 27.02 20:00
Fr 28.02 20:00
Sa 29.02 20:00
Manuel Stahlberger
eigener Schatten
Liederkabarett: Er sei ein Meister des verspielt Absurden. Soweit so gut. Aber Manuel Stahlberger will mehr – die ganz grosse Show! Alles wäre perfekt, wollte nicht auch der Schatten Theater machen.
Fr. 35.– | Studenten, Lehrlinge Fr. 20.–

Do 20.02 18:30
Fr 21.02 18:30
Sa 22.02 18:30
Fasnachtsgesellschaft
Schnitzelbank-Abende
Fasnachtsbeiz: Platzreservation nur unter www.fasnachtsg.ch

Vorschau März '20

Mi 04.03 20:00
Fr 06.03 20:00
Lisa und Laura Goldfarb
Kleine Koalition
Kabarett: Lisa und Laura Goldfarb sind die Kleine Koalition. Sie sprengen die Grenzen aller Genres: Kabarett, aber sexy. Comedy, aber klug. Süss, aber verdammt sauer.
Schweiz-Premiere des neuen Programms
Fr. 35.– | Studenten, Lehrlinge Fr. 20.–

Sa 07.03 20:00 Duo ZU ZWEIT
Die wilde 13
Chanson-Kabarett: Tina Häussermann und Fabian Schläper, seit 13 Jahren als Duo unterwegs, feiern «Veilchenhochzeit». Ein hin-reissender Jubiläumsabend für Menschen mit Lachverstand.
Fr. 35.– | Studenten, Lehrlinge Fr. 20.–

Mi 11.03 20:00
Fr 13.03 20:00
Sa 14.03 20:00
So 15.03 17:00
Mi 18.03 20:00
Fr 20.03 20:00
Sa 21.03 20:00
So 22.03 17:00
Schauspiel von Alessandro Baricco
Smith & Wesson
Theater: Ein «Leichenfischer», ein glückloser Erfinder und eine energische junge Journalistin treffen sich bei den Niagarafällen – zu dritt wollen sie zu unvergesslichen Helden werden...
Fr. 35.– | Studenten, Lehrlinge Fr. 20.–

Mit Unterstützung von: st.gallen | Kanton St.Gallen Kulturförderung | SWISSLOS

Sponsoren:
Rolf und Hildegard Schaad Stiftung | MIGROS kulturprozent | TAGBLATT | acrevis Ihre Bank. näher bei Ihnen | orell füssli Rösslitor

DIOGENES Theater

02/2020

Samstag, 01. Februar 2020, 20:00 Uhr
Kabarett Zwietracht // Zoom in
Prinzesschen Liechtenstein trifft Frau Helvetia

Samstag, 08. Februar 2020, 20:00 Uhr
Karisma // Konzert
Mundart-Soul aus dem St. Galler Rheintal

Samstag, 15. Februar 2020, 20:00 Uhr
Christoph Simon // Der Richtige für fast alles
Solo-Kabarett

Samstag, 29. Februar 2020, 20:00 Uhr
Sebass // Dag en Nacht
Balkan/Gypsy (Roma)-Musik
Sensationell, emotional, berauschend und adrenalintreibend

Diogenes Theater
Kugelgasse 3
9450 Altstätten

www.diogenes-theater.ch

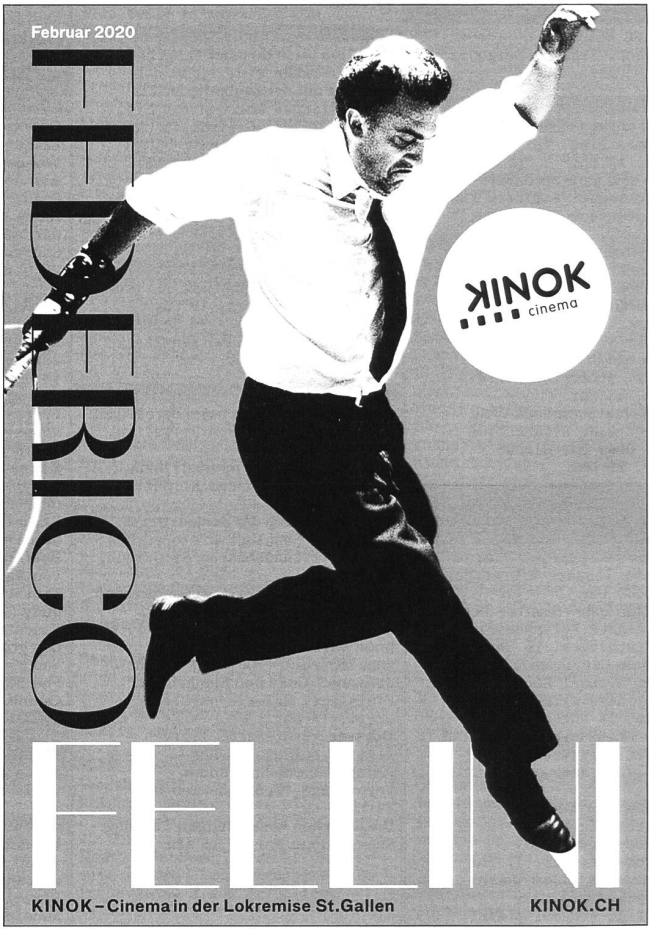

Offener Projekttag Architektur-Werkstatt

Architekturluft schnuppern, eine Schlusskritik von Profis erleben und die kreative Atmosphäre der Architektur-Werkstatt St.Gallen geniessen: Am 22. Februar 2020 sind alle Neugierigen zu einem eintägigen Workshop eingeladen. Auch erfahren Interessierte am offenen Projekttag alles über das Bachelor-Studium an der Fachhochschule St.Gallen. Gut möglich, dass dieser Tag der Startschuss für ein Architektur-Studium an der FHS sein könnte! Die Teilnahme ist kostenlos. Jetzt anmelden unter: fhsg.ch/projekttag.

Samstag, 22. Februar, 9 Uhr, FHS St.Gallen. fhsg.ch/projekttag

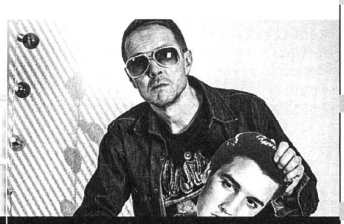

Bänz Friedli: Was würde Elvis sagen?

Er stellt sich einfach hin und erzählt. Darin besteht im Grunde schon sein ganzes Kabarett. Aber wie Bänz Friedli das tut! Er sinniert und philosophiert, imitiert Slangs, beobachtet und parodiert, ist bald nachdenklich, bald saukomisch, und es sprudelt nur so aus ihm heraus: Was ihn beglückt und was ihn aufregt. So wird jeder Abend zum Unikat. Nur eines bleibt sich gleich: Immer wieder fallen ihm Songs von Elvis Presley ein, der King of Rock'n'Roll spendet in jeder Lebenslage Trost. Weil, wenn nicht er – wer dann?

Samstag, 22. Februar, 20.30 Uhr, Altes Zeughaus Herisau. kulturisdorf.ch

VORTRAG

Geschichte: Die Schweiz und Europa. Mit Caspar Hirschi. Universität St.Gallen, 18:15 Uhr
Ich war dann mal weg. Pfarrerin Regula Hermann erzählt von 5 Monaten unterwegs. Evang. KGH Lachen St.Gallen, 19 Uhr
Laborgspröch mit Thomas Feurer. Eine bewegte Lebensgeschichte. Wilde Möhre St.Gallen, 19 Uhr

KINDER

Zauberlaterne Filmclub. Für Kinder von 6 bis 12 Jahren. Alte Kaserne Winterthur, 14 & 16 Uhr

DIVERSES

Vom Jugendstil zum Bauhaus. Kultur am Feierabend. Hist. & Völkerkundemuseum St.Gallen, 18 Uhr
Drink & Draw. Zeichnen, Trinken, Fachsimpeln. Militärkantine St.Gallen, 19 Uhr
Frauen DJ-Workshop. Hosted by Zunami (Reclaim the Bass). Kraftfeld Winterthur, 19 Uhr
Treffen Würdekompass. Initiative zur Stärkung des Empfindens. Militärkantine St.Gallen, 19 Uhr

AUSSTELLUNG

Ende der Zeitzeugenschaft? Rundgang für betagte Menschen. Jüdisches Museum Hohenems, 14:30 Uhr
Iman Issa. Surrogates. Künstlerinnengespräch. Kunstmuseum St.Gallen, 18:30 Uhr
Der Apfel – eine ganz besondere Frucht. Vortrag: Die Obst-Urwälder Kirgisiens. Naturmuseum St.Gallen, 19 Uhr
Ste Marmelade, inspirée. Museumsnacht. Point Jaune Museum St.Gallen, 19 Uhr

DO 20.

KONZERT

Emanuel Reiter live. Husmusikk. Øya St.Gallen, 19 Uhr
Natur. Janacek, Mozart, Dvorak. Tonhalle St.Gallen, 19:30 Uhr
PoiL (Lyon) & Kotzfrucht (Glarus). Superhero Big Beat Surf & Trommelmaschinenpoesie. Kraftfeld Winterthur, 20 Uhr
Oscar Antoli Quartet (ESP). Musikalische Expedition zwischen Iberia, Balkan & Anatolien. KulturPunkt Flawil, 20 Uhr
Kasbek. Zwei Stimmen, sechs Saiten, achtundachtzig Tasten. Eisenwerk Frauenfeld, 20:15 Uhr
William White / Tawara. Reggae-Pop und Backpacker-Soul. Theater am Gleis Winterthur, 20:15 Uhr
Heartbeat feat. Winnie Brückner. Reihe Jazzplus. Spielboden Dornbirn, 20:30 Uhr
Trash Kit, Louis Jucker & Coilguns. Afrofuturismus und Post-Punk, 80er-New Wave uvm. Palace St.Gallen, 20:30 Uhr

NACHTLEBEN

Schmotziger im K9 – Fastnacht 2020. Mit DJ Kathrin. K9 Konstanz, 19 Uhr
WunderBar am SchmuDo. Steffi l'Amour Prinz und ihre Zuckerpuppen. Altes Feuerwehrdepot Flawil, 19 Uhr
Hallenbeiz. Grabenhalle St.Gallen, 20:30 Uhr

FILM

Il traditore. Packendes Biopic über den Mafia-Kronzeugen Tommaso Buscetta. Kinok St.Gallen, 14 Uhr
But Beautiful. Menschen auf der Suche nach einer besseren Welt. Kinok St.Gallen, 16:45 Uhr
Play. Spielfilm von Anthony Marciano mit Max Boublil. Kino Cameo Winterthur, 18 Uhr
Prova d'orchestra. Federico Fellinis Meisterwerk über eine Orchesterrevolte. Kinok St.Gallen, 19 Uhr
Die Unsichtbaren – wir wollen leben. Regie: Claus Räfle, Deutschland 2017. Spielboden Dornbirn, 19:30 Uhr
Midnight Family. Regie: Luke Lorentzen. Kino Rosental Heiden, 19:30 Uhr
Le milieu de l'horizon. Spielfilm von Delphine Lehericey mit Luc Bruchez. Kino Cameo Winterthur, 20:15 Uhr
The Peanut Butter Falcon. Der 22-jährige Zak mit Down-Syndrom will Wrestler werden. Kinok St.Gallen, 20:30 Uhr

BÜHNE

Der kleine Prinz. Die weltberühmte Erzählung als poetisches Theatererlebnis. FigurenTheater St.Gallen, 19 Uhr
Don Quixote. Ballett. Theater Winterthur, 19:30 Uhr
Affengaffen. Das Tier im Mensch. Theater 111 St.Gallen, 20 Uhr
Hazel Brugger. Tropical. Comedy. Thurgauerhof Weinfelden, 20 Uhr
Michel Gammenthaler. Einmaliges Zusammentreffen von Zauberei, Comedy und Musik. Aglio & Olio Speicher, 20 Uhr
Ergötzliches. 90 Minuten Unterhaltung pur. Theaterhaus Thurgau Weinfelden, 20:15 Uhr

LITERATUR

Frühschicht – Lesung mit Manfred Heinrich. Thema Sonderlinge, Gast: Georg Stoffel. Alte Kaserne Winterthur, 06:30 Uhr

VORTRAG

Politikwissenschaft: Das Schweizer Berufsbildungssystem. Mit Patrick Emmenegger. Universität St.Gallen, 18:15 Uhr

KINDER

Geschichtenzeit. Mit Marianne Wäspe. Bibliothek Katharinen St.Gallen, 14:15 & 15 Uhr

DIVERSES

Italienisches Sprachencafé. Sprachkenntnisse praktizieren. Kino Rosental Heiden, 18 Uhr
Parteifrei. Diskussion zu den Abstimmungen. Migros Restaurant Bahnhof St.Gallen, 19:30 Uhr

AUSSTELLUNG

Serpentina Hagner. Entfesselte Frauen. Vernissage mit Lesung. Alte Kaserne Winterthur, 18 Uhr
Martin Stützle und Fridolin Walcher. Sammlungseinblick IV. Kunsthaus Glarus, 18 Uhr
Verdingkinder. Portraits von Peter Klaunzer. Führung. Küefer-Martis-Huus Ruggell, 18 Uhr
Feierabend im Kunstmuseum: Falsche Idyllen. Kunstmuseum Warth, 19 Uhr

FR 21.

KONZERT

Natur. Janacek, Mozart, Dvorak. Tonhalle St.Gallen, 19:30 Uhr
Wonderful World. Ein Liederabend mit den Welthits des Jazz. Stadttheater Konstanz, 19:30 Uhr
Kummerbuben & das Apokalypse Orchester. Itz mau Apokalypse. Kammgarn Schaffhausen, 20 Uhr
Oscar Antoli Quartet – Península.s. Eine melodische Reise. Kaffeehaus St.Gallen, 20 Uhr
Glen Phillips, Bob Gault. Schwärmerische und unprätentiöse Songs. Theater am Gleis Winterthur, 20:15 Uhr
Songbar. Künzle/Good – Rückspiel. Rabbar Trogen, 20:30 Uhr
Martin Baschung. Smokin' deep Blues from the heart. Heaven Music Club Balterswil, 21 Uhr
Hyperculte, Cyril Cyril. Disco-, Pop-, Kraut-, Punk- und Post-Rock-Trance. Palace St.Gallen, 21:30 Uhr

NACHTLEBEN

Tango Tanznacht. Tango Almacen St.Gallen, 20 Uhr
Fasnets-Party. Motto: Was ich schon immer sein wollte. Belladonna – Frauen & Kultur Konstanz, 21 Uhr
Leinwand: «The Wrecking Crew». DJs Locke die Bossin (Winti) und Fancy Fingers. TapTab Schaffhausen, 21 Uhr
New Youth Party. Disco. Vaudeville Lindau, 21 Uhr
Treppenhouse Winterblues. House, Techno. Treppenhaus Rorschach, 21 Uhr
Endtroducing. HipHop, Rap, Beats & Flashes. Kraftfeld Winterthur, 23 Uhr
Fette Kellerfete – DJ BeauBeau. Hip Hop mit Augenzwinkern und viel Bass. Rathaus für Kultur Lichtensteig, 23 Uhr
Steibi FM. Party mit #Wintilove. Albani Winterthur, 23 Uhr

FILM

Öndög. Spielfilm von Quan'an Wang mit Dulamjav Enkhtaivan. Kino Cameo Winterthur, 12:15 Uhr
J'accuse. Roman Polanski verfilmt Frankreichs grössten Justizskandal. Kinok St.Gallen, 12:30 Uhr
Das geheime Leben der Bäume. Die höchst erstaunlichen Fähigkeiten der Bäume. Kinok St.Gallen, 15:15 Uhr
Honeyland. Eine Imkerin in Mazedonien und ihr Umgang mit Wildbienen. Kinok St.Gallen, 17:15 Uhr
Welcome to the Dollhouse. Spielfilm von Todd Solondz mit Heather Matarazzo. Kino Cameo Winterthur, 18 Uhr
Chambre 212. Verspielt-surreales Beziehungsdrama mit Chiara Mastroianni. Kinok St.Gallen, 19:10 Uhr
Als Hitler das rosa Kaninchen stahl. Regie: Caroline Link. Kino Rosental Heiden, 19:30 Uhr
Knives Out – Mord ist Familiensache. Regie: Rian Johnson. Kino Rosental Heiden, 20:15 Uhr
Les particules. Spielfilm von Blaise Harrison mit Thomas Daloz. Kino Cameo Winterthur, 20:15 Uhr
Lindenberg! Mach dein Ding. Elektrisierendes Biopic über den jungen Udo Lindenberg. Kinok St.Gallen, 21 Uhr

BÜHNE

Don Quixote. Ballett. Theater Winterthur, 19:30 Uhr
Affengaffen. Das Tier im Mensch. Theater 111 St.Gallen, 20 Uhr
Dakar Produktion «Matto regiert». Ein Stück für Puppen und Menschen. Kult-X Kreuzlingen, 20 Uhr
Glückliche Tage. Schauspiel von Samuel Beckett. Spiegelhalle Konstanz, 20 Uhr
Hazel Brugger. Tropical. Comedy. Casino Herisau, 20 Uhr
Tiltanic-Theatersport. Impro-Theater mit verschiedenen Gästen. FigurenTheater St.Gallen, 20 Uhr
Ergötzliches. 90 Minuten Unterhaltung pur. Theaterhaus Thurgau Weinfelden, 20:15 Uhr
Nachtzug Schauspiel. Lokremise St. Gallen, 21 Uhr

KINDER

Serbische Erzählstunde. Bibliothek Katharinen St.Gallen, 16:30 Uhr

DIVERSES

Jassen. Generationentreff Negropont Rorschach, 14 Uhr
Küche für Alle. Feines Essen und gute Gespräche. CaBi Antirassismus-Treff St.Gallen, 19 Uhr
Heimspiel. FC Winti – Lausanne Sport. Schützenwiese Winterthur, 20 Uhr

AUSSTELLUNG

Odyssee. Bilder, Linolschnitte und Skulpturen von Heidener Künstlern. Tilly's Atelier Heiden, 14 Uhr

SA 22.

KONZERT

Chante Eta'n. Kevin Locke und Bernhard Ruchti. Alte Kaserne Winterthur, 16 Uhr
Klanghalt II. Musik und Stille, Gesang und Poesie. Kirche St.Laurenzen St.Gallen, 17 Uhr
Prospero Consort. Karneval. Musik vergangener Jahrhunderte. Museum Rosenegg Kreuzlingen, 18 Uhr
Bach-Meditationen. Konzertinstallation. Montforthaus Feldkirch, 19 Uhr
Dorothee Mields, Salagon Quartett, Miriam Shalinsky. Workshop. Kirche St.Mangen St.Gallen, 19 Uhr
Himlen är klar. Chormusik aus Skandinavien, Tablater Konzertchor und UmeDuo. Offene Kirche St.Gallen, 19:30 Uhr
Supertramp & Genesis Projekt – Rainbow Chor. Evang. Kirchgemeindehaus Wülflingen Winterthur, 20 Uhr
Wonderful World. Ein Liederabend mit den Welthits des Jazz. Stadttheater Konstanz, 20 Uhr
Wormsand & VCDT. Stoner/Grunge/Punk. Horst Klub Kreuzlingen, 20 Uhr
Oddgeir Berg Trio / Wiam. Norwegischer Elektro-Jazz und Winterthurer Newcomer. Theater am Gleis Winterthur, 20:15 Uhr
Schönholzer & Lewinsky. Moesie & Pusik. Chössi Theater Lichtensteig, 20:15 Uhr
Indian Night with Nandini Shankar & Mitali Khargonkar. Indische klassische Musik. KulturPunkt Flawil, 20:30 Uhr

Anzeigen

Kleinaberfein (Kaf) St.Gallen

Ist wieder unterwegs... und bietet für die 1. Hälfte 2020 fünf ausgesuchte Sonntags-Konzerte an: 23.2.: neue Schweizer Musik mit Betinko und Vera Kappeler (s. Bild) / 15.3.: die CH-Pianistin Sylvie Courvoisier und ihr US-Trio / 29.3.: neuer Jazz aus Südafrika mit dem Keenan Ahrends Trio / 10.5.: 20 Jahre Reto Suhner Quartett + Plattentaufe / 14.6.: Felix Stüssi, Ray Anderson, Patrick Kessler. Reservation wird empfohlen unter kontakt@kleinaberfein.sg.

Sonntag, 23. Februar, 17 Uhr, Kleinaberfein St.Gallen. kleinaberfein.sg

The Charlie Chaplin Revue

Doppelte Herzensfreude für alle Charlie Chaplin Fans in diesem Jahr. Das Würth Haus Rorschach präsentiert gleich zwei auserlesene Meisterwerke des unübertroffenen Tramps! Und das wundervoll vertont mit Live-Musik der Kammerphilharmonie Graubünden unter der Leitung von Gianluca Febo. Gezeigt werden die beiden Filme A Dog's Life und Should Arms.

Sonntag, 23. Februar, 17 Uhr, Würth Haus Rorschach. wuerth-haus-rorschach.ch/kulturjournal

Marina & the Kats. Der Charme der Nostalgie mit dem Puls der Zeit. Spielboden Dornbirn, 20:30 Uhr
Racines Stimmfolk. A Cappella. Ida Beiz Winterthur, 20:30 Uhr
Bob Wayne & Dead Beatz & Johnny Rocket. Rock. Vaudeville Lindau, 21 Uhr
Vintage Company. Blues Rock. Heaven Music Club Balterswil, 21 Uhr
No 3 Nächt bis morn. Tommy Vercetti & Band. TapTab SH, 22 Uhr

NACHTLEBEN

Latin Night. Mit DJ Aurelio und Workshop. Zak Jona, 20 Uhr
Classic – Modern Disco. Sauce DJ Kollektiv. Øya St.Gallen, 20:30 Uhr
Die K9-Disco. K9 Konstanz, 21 Uhr
Soul Gallen. Mit der Funky Fever Crew. Palace St.Gallen, 22 Uhr
Feelthedrop. House. Kugl St.Gallen, 23 Uhr
Shifted. Tales from the Mental Plane. Kraftfeld Winterthur, 23 Uhr

FILM

Verkaufte Götter. Wie gehen Sammler und Museen mit Restitutionsforderungen um? Kinok St.Gallen, 13 Uhr
Tutti insieme. Italienische Familiengeschichte mit Alba Rohrwacher. Kinok St.Gallen, 15 Uhr
The Farewell. Eine Familie verheimlicht der Grossmutter ihre Krankheit. Kinok St.Gallen, 17 Uhr
Deux moi. Spielfilm von Cédric Klapisch mit Ana Girardot. Kino Cameo Winterthur, 18 Uhr
Kinodinner - Enkel für Anfänger. 3-Gängemenu mit Filmgenuss. Kinotheater Madlen Heerbrugg, 18:45 Uhr
The Peanut Butter Falcon. Der 22-jährige Zak mit Down-Syndrom will Wrestler werden. Kinok St.Gallen, 19 Uhr
Öndög. Spielfilm von Quan'an Wang mit Dulamjav Enkhtaivan. Kino Cameo Winterthur, 20:15 Uhr
The Current War – Edison: Ein Leben voller Licht. Regie: Alfonso Gomez-Rejon. Kino Rosental Heiden, 20:15 Uhr
Little Joe. Eine genmanipulierte Pflanze soll Menschen glücklich machen. Kinok St.Gallen, 21 Uhr

BÜHNE

Wüstenblume. Première. Theater St.Gallen, 19 Uhr
Don Quixote. Ballett. Theater Winterthur, 19:30 Uhr
Affengaffen. Das Tier im Mensch. Theater 111 St.Gallen, 20 Uhr
Austerlitz. Theater. Kellertheater Winterthur, 20 Uhr
Hazel Brugger. Tropical. Comedy. Forum im Ried Landquart, 20 Uhr
Ria. Zwischen Klassik, Volksmusik und Jazz. Fabriggli Buchs, 20 Uhr
Stalin. Schauspiel von Gaston Salvatore. Werkstatt Inselgasse Konstanz, 20 Uhr
Tschick. Theater. Theater Kanton Zürich Winterthur, 20 Uhr
Ergötzliches. 90 Minuten Unterhaltung pur. Theaterhaus Thurgau Weinfelden, 20:15 Uhr
Bänz Friedli: Was würde Elvis sagen? Erzählerisches Kabarett. Altes Zeughaus Herisau, 20:30 Uhr

LITERATUR

Die besonderen Kinder. Lesung mit Eveline Ketterer. Eine Kurzgeschichte von Dietmar Paul. Wyborada St.Gallen, 14 Uhr
70. Poetry Slam St.Gallen. Moderation: Ralph Weibel und Etrit Hasler. Grabenhalle St.Gallen, 20 Uhr
Linard Bardill. Wirf dich den Wolken zum Frass vor. Lesung, Lieder. Eisenwerk Frauenfeld, 20:15 Uhr

KINDER

Arabische Erzählstunde. Erzählt von Selma Mchergui. Stadtbibliothek Katharinen St.Gallen, 13 Uhr
Kinderfasnacht. Militärkantine St.Gallen, 13:30 Uhr
Theaterkurs für Kinder (8-10j). Wochenendkurs. Probebühne Theater St.Gallen, 14:30 Uhr
Cie. Freaks und Fremde. Die Geschichte vm Fuchs, der den Vestand verlor. Eisenwerk Frauenfeld, 15 Uhr

DIVERSES

Projekttag. ArchitekturWerkstatt St.Gallen, 09 Uhr
Wintermarkt – alles aus dem Koffer. Krone Trogen, 11 Uhr
Game-Event Fifa 20. Suche nach den talentiertesten E-Fussballstars. Alte Fabrik Rapperswil, 13 Uhr Grabenhalle St.Gallen, 20 Uhr
Ischnätzlätä 2020. Die Region schwelgt. Altes Kino Mels, 20 Uhr
Ballnacht. PingPong, Tschüttele, Musik und mehr. Kammgarn Schaffhausen, 21 Uhr

AUSSTELLUNG

Maria Xagorari «Aus dem Gedächtnis eines Körpers». Sonntagsapéro. Galerie vor der Klostermauer St.Gallen, 13 Uhr
Kollektiv streunender Hund: Kaltnadel. Original Künstler*innen Grafik. Vernissage. Steigstrasse 36 Bühler, 14 Uhr
Odyssee. Bilder, Linolschnitte und Skulpturen von Heidener Künstlern. Tilly's Atelier Heiden, 14 Uhr
Bendicht Fivian. Vernissage. Kunsthalle Winterthur, 17 Uhr

SO 23.

KONZERT

Konzert im Dunkeln. Family. Mit Sandro Schneebeli & Max Pizio. Schloss Wartegg Rorschacherberg, 15 Uhr
5. Schaffhausen Klassik-Konzert. Württembergische Philharmonie Reutlingen. Kirche St.Johann Schaffhausen, 17 Uhr
Bergerauschen – nie ghört. Lieder aus der Schweiz. Kleinaberfein St.Gallen, 17 Uhr
Dorothee Mields, Salagon Quartett, Miriam Shalinsky. Luigi Boccherini, Meister der Sakralmusik. Kirche St.Mangen St.Gallen, 17 Uhr
Mozart Schumann. Sonntags um 5. Tonhalle St.Gallen, 17 Uhr
Himlen är klar. Chormusik aus Skandinavien, Tablater Konzertchor und UmeDuo. Kirche Andelfingen, 17:15 Uhr
Konzert im Dunkeln. Family. Mit Sandro Schneebeli & Max Pizio. Schloss Wartegg Rorschacherberg, 18 Uhr

FILM

Rembrandt. Einblick in die Innovationskraft des bedeutenden Malers. Kinok St.Gallen, 10:30 Uhr
Der 10. Mai – oder die Angst vor der Gewalt. Von Franz Schnyder mit Heinz Reincke, uvm. Kino Roxy Romanshorn, 11 Uhr
Stand by Me – Das Geheimnis eines Sommers. Spielfilm von Rob Reiner mit River Phoenix. Kino Cameo Winterthur, 11 Uhr
Honeyland. Eine Imkerin in Mazedonien und ihr Umgang mit Wildbienen. Kinok St.Gallen, 12:30 Uhr
Le mystère Henri Pick. Fabrice Luchini auf den Spuren eines mysteriösen Autors. Kinok St.Gallen, 14:20 Uhr
Vier zauberhafte Schwestern. Regie: Sven Unterwaldt Jr. Kino Rosental Heiden, 15 Uhr
Amarcord. Fellinis wunderbare Hommage an das Erwachsenwerden. Kinok St.Gallen, 16:30 Uhr
The Charlie Chaplin Revue. Mit Live-Musik der Kammerphilharmonie GR. Würth Haus Rorschach, 17 Uhr
La Banda di San Gallo spielt Nino Rota. Kinok St.Gallen, 19 Uhr
Kino Nische. Riff-Raff. Gaswerk Winterthur, 19:30 Uhr
La Gomera. Die elegante Gaunerkomödie macht Jagd auf 30 Millionen Euro. Kinok St.Gallen, 19:30 Uhr
Little Women. Regie: Greta Gerwig. Kino Rosental Heiden, 19:30 Uhr

BÜHNE

Don Quixote. Ballett. Theater Winterthur, 14:30 Uhr
Austerlitz. Theater. Kellertheater Winterthur, 17:30 Uhr
Coal, Ashes and Light. Tanzstück von Kinsun Chan. Theater St.Gallen, 19 Uhr

LITERATUR

Beat Stauffer: Maghreb, Migration und Mittelmeer. Matinée mit Zopf und Kafi. Bodman-Literaturhaus Gottlieben, 11 Uhr

VORTRAG

NGW – Wissenschaft um 11. Kalahari-Erdmännchen in Zeiten des Klimawandels. Alte Kaserne Winterthur, 11 Uhr
Spiritualität der Zukunft: Sinnsuche in multireligiöser Welt. Mit Thomas Reschke. Universität St.Gallen, 20:15 Uhr

KINDER

Das Uhu Experiment. Eine interaktive Hörperformance für Menschen ab 9 Jahren. Theater am Gleis Winterthur, 11 Uhr
Stühle, nichts als Stühle und ein Eierkocher. Familienführung. Hist. und Völkerkundemuseum St.Gallen, 14 Uhr
Ernesto Hase hat ein Loch in der Tasche. Eine hinreissende Hasengeschichte (ab 6j). Fabriggli Buchs, 16 Uhr

DIVERSES

Søndag. Frühstück den ganzen Tag. Øya St.Gallen, 10 Uhr
Tag der Kulturen. Begegnungen. Kammgarn Schaffhausen, 13:30 Uhr
Heimspiel. SC Brühl – FC Linth 04. Paul-Grüninger-Stadion St.Gallen, 17 Uhr

AUSSTELLUNG

Anna-Sabina Zürrer: «Apokope». Vernissage. Kunst(Zeug)Haus Rapperswil, 11 Uhr
Kollektiv streunender Hund: Kaltnadel. Original Künstler*innen Grafik. Steigstrasse 36 Bühler, 11 Uhr
Piero Good. In der Reihe Seitenwagen. Vernissage. Kunst(Zeug)Haus Rapperswil, 11 Uhr
Salon Niggli. Bücher des Verlags Niggli. Salongespräche und Lesungen. Zeughaus Teufen, 12 Uhr
Martin Stützle und Fridolin Walcher. Kunsthaus Glarus, Kindernachmittag 13:30 Uhr, Künstlergespräch 15 Uhr
Odyssee. Bilder, Linolschnitte und Skulpturen von Heidener Künstlern. Tilly's Atelier Heiden, 14 Uhr
Das Leben der Mönche. Führung. Kunstmuseum Warth, 15 Uhr

MO 24.

KONZERT

Chiara Izzi Quartett (I/CH). Eine wunderbare Jazzstimme aus Italien. Bistro Einstein St.Gallen, 20 Uhr
Just Wood Jam Session. Akustic-Session. K9 Konstanz, 20 Uhr
The Colour Of Rice (CH). Rohe authentische Intimität. Portier Winterthur, 20 Uhr

FILM

Plötzlich Heimweh. Eine Chinesin in Appenzell sucht Identität & Zugehörigkeit. Kinok St.Gallen, 14 Uhr
Systemsprenger. Eine 9-Jährige überfordert sowohl Mutter als auch Jugendamt. Kinok St.Gallen, 15:45 Uhr
Cineclub SG – Carte Blanche. Der Cineclub überrascht uns wie jedes Jahr. Grabenhalle St.Gallen, 17:30 und 20:15 Uhr
La cordillera de los sueños. Dokumentarfilm von Patricio Guzmán mit Francisco Gazitúa. Kino Cameo Winterthur, 18 Uhr
Chambre 212. Verspielt-surreales Beziehungsdrama mit Chiara Mastroianni. Kinok St.Gallen, 18:15 Uhr
Il traditore. Packendes Biopic über den Mafia-Kronzeugen Tommaso Buscetta. Kinok St.Gallen, 20 Uhr
Palindromes. Spielfilm von Todd Solondz mit Richard Masur. Kino Cameo Winterthur, 20:15 Uhr

BÜHNE

Ernesto Hase hat ein Loch in der Tasche. Die Geschichte einer Hasenfamilie. Fabriggli Buchs, 09:30 Uhr
Die schöne Helena. Operette von Jacques Offenbach. Theater St.Gallen, 19:30 Uhr

VORTRAG

Gebautes Erbe in den Kulturlandschaften des südlichen Kantons. Mit Martin Schregenberger. Universität St.Gallen, 18:15 Uhr
Sinnsuche in multireligiöser Welt. Mit Thomas Reschke. Universität St.Gallen, 20:15 Uhr

DIVERSES

Druck Montag. Vervielfältige deine Ideen. Hochdruck, Kitchen-Litho, Durchdruck & Tiefdruck. Ekk Art-Atelier St.Gallen, 17 Uhr
Schreibkurs mit Gabriela & Franz Kasperski. Literarisches Schreiben.

Anzeigen

Marcello Wick & Elias Menzi

Die beiden Ostschweizer Musiker präsentieren ihr neues Album «Zwischen den Welten». Pfeifender Obertongesang, röhrende Untertöne und die Sehnsucht der sich überschlagenden Stimme verbinden sich durch das kontrastreiche und klangmalerische Hackbrettspiel zu einer neuen Klangwelt, die weder zeit- noch kulturgebunden scheint. Verschiedenste Einflüsse sind hörbar. Sie verführen in andere Welten. Zwischen den Worten. Jede/r erlauscht sich seine eigenen Geschichten und taucht in seine Welt der Fantasie ein.

CD-Taufe: Freitag, 28. Februar, 20 Uhr, Offene Kirche St.Gallen.
stimmpro.ch

Soulshine – Blues, Soul, Funk

Soulshine - das ist das Ergebnis einer zufälligen Begegnung zwischen Sylvie Engeler (voc) und Urs C. Eigenmann (keys) im Herbst 2019 im «Chlöschti» in St.Gallen. Sie auf Bandsuche - er mit der sofortigen Idee einer Zusammenarbeit, zusammen mit Markus Bittmann (s), Alex Steiner (g), Marc Ray Oxendine (b) und Andy Leumann (dr). Sylvie Engeler - eine hervorragende Blues-, Soul- und Funksängerin mit grossem Temperament und grosser Liebe und Leidenschaft zur Musik. Hühnerhaut ist zur Premiere angesagt.

Freitag, 28. Februar, 20.30 Uhr, Restaurant Panem Romanshorn.
soul-shine.ch

Bibliothek Weinfelden, 18 Uhr
Boogie Woogie für Anfänger. Der Paartanz der 50er Jahre. Bahnhof Bruggen St.Gallen, 18:30 Uhr
Bistro International. Treffpunkt für Sprachenfans. Alte Kaserne Winterthur, 19:30 Uhr
Jassturnier. Schieber. Dimensione Bistro Cafe Winterthur, 19:30 Uhr

DI 25.

KONZERT
Wonderful World. Ein Liederabend mit den Welthits des Jazz. Stadttheater Konstanz, 20 Uhr

FILM
Feuer bewahren – nicht Asche anbeten. Porträt des bedeutenden Choreografen Martin Schläpfer. Kinok St.Gallen, 14 Uhr
La Gomera. Die elegante Gaunerkomödie macht Jagd auf 30 Millionen Euro. Kinok St.Gallen, 15:50 Uhr
Öndög. Spielfilm von Quan'an Wang mit Dulamjav Enkhtaivan. Kino Cameo Winterthur, 18 Uhr
Le mystère Henri Pick. Fabrice Luchini auf den Spuren eines mysteriösen Autors. Kinok St.Gallen, 18:30 Uhr
Die Hochzeit. Regie: Til Schweiger. Kino Rosental Heiden, 19:30 Uhr
Wiener Dog. Spielfilm von Todd Solondz mit Greta Gerwig. Kino Cameo Winterthur, 20:15 Uhr
The Peanut Butter Falcon. Der 22-jährige Zak mit Down-Syndrom will Wrestler werden. Kinok St.Gallen, 20:30 Uhr

BÜHNE
Akim rennt. Theater. Theater Winterthur, 08:30 & 10:30 Uhr
Der Prozess. Schauspiel von Anita Augustin nach Franz Kafka. Theater St.Gallen, 19:30 Uhr
Manuel Stahlberger. Eigener Schatten. Liederkabarett. Kellerbühne St.Gallen, 20 Uhr

LITERATUR
Am Ort des Geschehens – Literatur und Raum. Mit Andreas Härter. Raum für Literatur St.Gallen, 18:15 Uhr
Geschichten von Ralph Weibel. Das Leben in 21 Minuten gelesen. August Bar St.Gallen, 20 Uhr

VORTRAG
Entwicklungspsychologie: Zwischen Tradition und Multioption. Mit Dieter Stösser und Gastdozent*innen. Universität St.Gallen, 18:15 Uhr
Rechtswissenschaftslehre: Baudenkmäler und Ortsbilder. Mit Martin Killias. Universität St. Gallen, 18:15 Uhr
Regionalgeschichte: Mensch und Umwelt im Kanton SG. Mit Max Lemmenmeier. Universität St.Gallen, 18:15 Uhr

DIVERSES
20 Jahre Lesbentagung. Diverse Aktivitäten. Lindenbühl Trogen, 12 Uhr
Digitale Zeitungen und Zeitschriften. Online-Zugriff. Bibliothek Hauptpost St.Gallen, 17 Uhr
Lindy Circle. Tanzen im Øya. Øya St.Gallen, 19 Uhr
Stamm der Jakobspilger. Treffen von künftigen und erfahrenen PilgerInnen. Hogar Español St.Gallen, 19 Uhr

MI 26.

KONZERT
Haunt & Seven Sisters. Heavy Metal. Gaswerk Winterthur, 20 Uhr
Session-Room. Winterthur trifft sich zum Musik machen. Albani Winterthur, 20 Uhr
Wonderful World. Ein Liederabend mit den Welthits des Jazz. Stadttheater Konstanz, 20 Uhr
Kaos Protokoll. Spiritual Electrojazzpunk. Eisenwerk Frauenfeld, 20:15 Uhr
Trigger Concert Big Band. Alte Fabrik Rapperswil, 20:30 Uhr

NACHTLEBEN
L'Apéritif. Mit Johnny Lopez. Café Bar Blumenmarkt St.Gallen, 18 Uhr
Havana Night. Salsa-Party mit Osman el Duque. K9 Konstanz, 19 Uhr
Madame Coucou. Soundtrack für gute Geschichten. Kraftfeld Winterthur, 19 Uhr

FILM
Lindenberg! Mach dein Ding. Elektrisierendes Biopic über den jungen Udo Lindenberg. Kinok St.Gallen, 13:45 Uhr
Honeyland. Eine Imkerin in Mazedonien und ihr Umgang mit Wildbienen. Kinok St.Gallen, 16:20 Uhr
Five Seasons: The Gardens of Piet Oudolf. Porträt des renommierten Landschaftsarchitekten. Kinok St.Gallen, 18:45 Uhr
Les misérables. Hochexplosiver Thriller aus der Pariser Banlieue. Kinok St.Gallen, 20:30 Uhr

BÜHNE
Akim rennt. Theater. Theater Winterthur, 10 & 15 Uhr
Es war schon schlimmer. Texte und Lieder mit Ursula Affolter und Ursula Oelke. Denkbar St.Gallen, 18 Uhr
Die schöne Helena. Operette von Jacques Offenbach. Theater St.Gallen, 19:30 Uhr
Austerlitz. Theater. Kellertheater Winterthur, 20 Uhr
Manuel Stahlberger. Eigener Schatten. Liederkabarett. Kellerbühne St.Gallen, 20 Uhr
Stalin. Schauspiel von Gaston Salvatore. Werkstatt Inselgasse Konstanz, 20 Uhr

LITERATUR
Leo Tuors Trilogia Sursilvana. Mit Rico Valär. Universität St.Gallen, 18:15 Uhr
Alte Liebe rostet nicht. Geschichten am Seerosenteich. Botanischer Garten St.Gallen, 20 Uhr
Dirk Stermann liest aus «Der Hammer». Lesung aus seinem neuen Roman. Spielboden Dornbirn, 20 Uhr

VORTRAG
Einführung in die Wirtschaftsinformatik. Mit Walter Brenner und Gastdozent*innen. Universität St.Gallen, 18:15 Uhr
Geschichte: Die Schweiz und Europa. Mit Caspar Hirschi. Universität St.Gallen, 18:15 Uhr
Drei Abende – drei Begräbnisse. Mit Philosophie, Musik und Architektur. Altes Hallenbad Feldkirch, 19 Uhr
Glück – eine Wissenschaft? Mit Peter Piwecki und Gastdozent*innen. Universität St.Gallen, 20:15 Uhr

KINDER
Nählabor. Näh dein eigenes Ding. Mit Susi Rüttimann und Ines Hiltbrand. Stadtbibliothek Katharinen St.Gallen, 13:30 Uhr
Iman Issa. Surrogates. Kinder Kunst Klub. Kunstmuseum St.Gallen, 14 Uhr

DIVERSES
20 Jahre Lesbentagung. Diverse Aktivitäten. Lindenbühl Trogen, 07:30 Uhr
Erzählcafé im Solidaritätshaus. Erzählen, Zuhören, Begegnen, Überrascht werden. Solidaritätshaus St.Gallen, 17 Uhr
Comic Labor mit Frida Bünzli & Schlorian. Zeichnen mit zwei Zürcher Comic-Pros. Alte Kaserne Winterthur, 19:30 Uhr

AUSSTELLUNG
Kunst und Karikatur. Kultur am Feierabend. Historisches und Völkerkundemuseum St.Gallen, 18 Uhr
Altmeister-Geschichten. Die Schenkung Maria und Hans Krüppel-Stärk. Kuratorenführung. Kunstmuseum St.Gallen, 18:30 Uhr
St Ellen, hile. Museumsnacht. Point Jaune Museum St.Gallen, 19 Uhr

DO 27.

KONZERT
Gloria Amelia. Pop. Läbesruum Winterthur, 20 Uhr
Wonderful World. Ein Liederabend mit den Welthits des Jazz. Stadttheater Konstanz, 20 Uhr
Singer Sonwriter Night. Doppelkonzert mit Sarah Bowman und Pink Spider. Eisenwerk Frauenfeld, 20:15 Uhr
Chuchchepati Orchestra: Bumblebee Flight. Mit Ludwig Berger, Julian Sartorius, Patrick Kessler. Palace St.Gallen, 20:22 Uhr
Coniglio Connection – Ein kleines Konzert #211. Grabenhalle St.Gallen, 20:30 Uhr
Lambert. Im Versteck geortet. Gehörntes Pop-Trüffelschweinchen im Matsch der Neoklassik. Spielboden Dornbirn, 20:30 Uhr

NACHTLEBEN
Herr Denzler's Editanstalt. A Young Person's Guide To Adult Entertainment. Kraftfeld Winterthur, 19 Uhr

FILM
The Farewell. Eine Familie verheimlicht der Grossmutter ihre Krankheit. Kinok St.Gallen, 13:45 Uhr
Das geheime Leben der Bäume. Die höchst erstaunlichen Fähigkeiten der Bäume. Kinok St.Gallen, 15:45 Uhr
Death in Sarajevo. Ein altes Hotel wird während Feierlichkeiten zum Pulverfass. Kinok St.Gallen, 17:40 Uhr
A Tale of Three Sisters. Spielfilm von Emin Alper mit Cemre Ebüzziya. Kino Cameo Winterthur, 18 Uhr
Jagten. Ein Mann wird fälschlicherweise des Missbrauchs bezichtigt. Kinok St.Gallen, 19:30 Uhr
Platzspitzbaby. Regie: Pierre Monnard. Kino Rosental Heiden, 19:30 Uhr
In the Name of Scheherazade or the first Beer Garden in Tehran. Dokumentarfilm von Narges Kalhor. Kino Cameo Winterthur, 20:15 Uhr

BÜHNE
Akim rennt. Theater. Theater Winterthur, 10 Uhr
Joachim Rittmeyer. Comedy. Stadttheater SH, 19:30 Uhr
Comedy im Kugl. Mit Charles Nguela und Gästen. Kugl St.Gallen, 20 Uhr
Jacke wie Hose. Ein Theatermonolog von Manfred Karge. Werkstatt Inselgasse Konstanz, 20 Uhr
Jungspund: Forever, Festivaleröffnung. Tabea Martin Basel (8+). Lokremise St.Gallen, 20 Uhr
Manuel Stahlberger. Eigener Schatten. Liederkabarett. Kellerbühne St.Gallen, 20 Uhr
Serdar Somuncu. GröHaZ. Comedy. Tak Schaan, 20:09 Uhr

LITERATUR
Das Mädchen und der Holocaust-Überlebende. Lesung und Gespräch mit Lilly Maier. Jüdisches Museum Hohenems, 19:30 Uhr
Alte Liebe rostet nicht. Geschichten am Seerosenteich. Botanischer Garten St.Gallen, 20 Uhr
Das Mädchen mit dem Pagenschnitt. Beatrice Häfliger liest aus ihrem Romandebüt. Keller zur Rose St.Gallen, 20 Uhr

VORTRAG
Männer und Gesundheit. Was macht Männer* (un-)gesund? Mit Christa Binswanger, Steve Stiehler & Gastdozent*innen. Raum für Literatur St.Gallen, 17 Uhr
Kulturgeschichte: Bloodlands. Ideologie und Gewalt in Osteuropa. Mit Ulrich Schmid. Universität St.Gallen, 18:15 Uhr
Politikwissenschaft: Das Schweizer Berufsbildungssystem. Mit Patrick Emmenegger. Universität St.Gallen, 18:15 Uhr
Drei Abende – drei Begräbnisse. Mit Philosophie, Musik und Architektur. Altes Hallenbad Feldkirch, 19 Uhr
Mangelware Wahrheit. Referent: Andreas Zumach. Haus Gutenberg Balzers, 19 Uhr

DIVERSES
20 Jahre Lesbentagung. Diverse Aktivitäten. Lindenbühl Trogen, 10 Uhr
Kunst-Häppchen. Für eine kurze und erfüllte Mittagspause. Kunst Halle St.Gallen, 12:30 Uhr
Check-In & Chill-Out. Gämsch-Turnier. Albani Winterthur, 20 Uhr

AUSSTELLUNG
Verdingkinder. Portraits von Peter Klaunzer. Betroffene sprechen über ihre Schicksale. Küefer-Martis-Huus Ruggell, 19:30 Uhr

FR 28.

KONZERT
Serenade. 2. Mittagskonzert. Tonhalle St.Gallen, 12:15 Uhr
Bow Triplets. Folkmusic. Läbesruum Winterthur, 20 Uhr

SALON NIGGLI' ZHT

Dauerausstellung:
GRUBENMANN-MUSEUM
HANS-ZELLER-BILDER

Zeughaus Teufen
Zeughausplatz 1, 9053 Teufen
zeughausteufen.ch

August 2019 bis August 2020: über 400 Bücher aus dem Nachlass des Teufner Verlegerpaars Arthur und Ida Niggli zu Gast im Zeughaus – eine Leihgabe der Kantonsbibliothek Appenzell Ausserrhoden

Öffnungszeiten
14 – 17 Uhr Mittwoch,
Freitag und Samstag
14 – 19 Uhr Donnerstag
12 – 17 Uhr Sonntag
oder nach Vereinbarung
Führungen nach Vereinbarung
info@zeughausteufen.ch

jeden Sonntag ab November 2019: Lesesaal – die Bücher können vor Ort angeschaut werden

immer während der Öffnungszeiten: Sammelstelle – spenden oder tauschen Sie Ihre alten Niggli-Bücher im offenen Regal

im Anschluss an die Salongespräche: Apéro nach Originalrezepten

kuratiert von Patricia Holder

Weitere Infos:
zeughausteufen.ch

Sonntag, 26. Januar, 14 Uhr:
Z. B. Dada. Salongespräch mit Salome Hohl, Cabaret Voltaire

Sonntag, 8. März, 14 Uhr:
Z. B. Emanzipation. Lesung und Salongespräch zum Weltfrauentag

Donnerstag, 23. April, 14 Uhr:
Z. B. das Leben. Kooperation mit der Kantonsbibliothek Appenzell Ausserrhoden zum Welttag des Buches

Sonntag, 26. April, 14 Uhr:
Z. B. Teufen. Ortstermin mit Hanspeter Spörri und Gästen

Sonntag, 14. Juni, 14 Uhr:
Z. B. Europa. Salongespräch mit Hanno Loewy, Jüdisches Museum Hohenems

Sonntag, 19. Juli, 14 Uhr:
Z. B. die Zukunft. Salongespräch und Ausblick

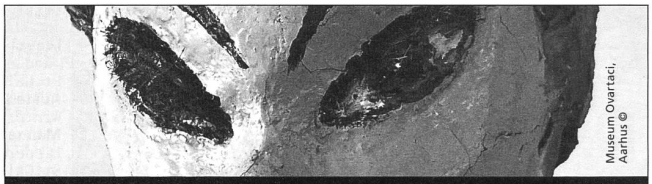

museum im lagerhaus.
stiftung für schweizerische **naive kunst** und **art brut.**

Bis 1. März 2020
Crazy, Queer, and Lovable – Ovartaci
ICH DU ER SIE XIER – Transidentität

Sonntag, 2. Februar 2020, 11 Uhr
«Chefsache»: Ausstellungsführung mit Museumsleiterin Dr. Monika Jagfeld

Dienstag, 11. Februar 2020, 18 Uhr
Reinkarnation und Transformation
Ein Vortrag von Sabine August, Ethnologin

Dienstag, 18. Februar 2020, 18 Uhr
«Spurensuche»: Sammlungskuratorin Dorothee Haarer führt durch die aktuellen Ausstellungen

Hinweise zu allen weiteren Veranstaltungen finden Sie unter:
www.museumimlagerhaus.ch

Di bis Fr 14.00 – 18.00 Uhr | Sa und So 12.00 – 17.00 Uhr
Davidstrasse 44 | CH-9000 St.Gallen
T +41 71 223 58 57 | www.museumimlagerhaus.ch
www.facebook.com/MuseumImLagerhaus

Anzeigen

Joshua Abrams & Natural Information Society

So viele Schichten drehen sich, verweben sich, schweben übereinander, Formen werden verschoben, Patterns leicht angepasst, Klangmittelpunkte bleiben, Rhythmen werden verdoppelt, halbiert, zerlegt, überlagert, verdichtet. In der Praxis macht es aber vor allem eines: Es rollt und rollt. Joshua Abrams und seine Natural Information Society zählen zu den wohl spannendsten aktuellen Exponent_innen der Minimal Music. Selten waren die Punkte zu Crossover, zu Drone, zu Krautrock und freiem Jazz so sinnvoll verbunden.

Samstag, 29. Februar, 21 Uhr, Palace St.Gallen. palace.sg

Dead Shaman / Dog Dimension. Noise Funk, Post Punk, Alternative Rock. Horst Klub Kreuzlingen, 20 Uhr
Marcello Wick & Elias Menzi. Melancholisch, wild und harmonisch. Offene Kirche St.Gallen, 20 Uhr
My Last Hour / Arcaine. Hardcore, Metalcore und Melodic Death. Schlachthaus Dornbirn, 20 Uhr
Racines Stimmfolk. Schweizerischen Liedgut a capella. Kaffeehaus St.Gallen, 20 Uhr
Stallion, Space Chaser, Defender. Stallion Release Party, Heavy Metal. Vaudeville Lindau, 20 Uhr
Aureliano & Barbudos. Latin, Tarantella, Rock, Jazz, Tango. KulturPunkt Flawil, 20:30 Uhr
Cleo & Jan Luley. Dixie- und Jazz-Club Sargans, 20:30 Uhr
Giöbia. Acid Rock aus Italien. Gaswerk Winterthur, 20:30 Uhr
Hank Shizzoe Quartet. Steady as we go. Americana. Kammgarn Schaffhausen, 20:30 Uhr
Soulshine. Blues, Soul, Funk. Bistro Panem Romanshorn, 20:30 Uhr
Lola Marsh (Isr). Pophits, warme Harmonien und smarte Texte. Spielboden Dornbirn, 21 Uhr
Neal Sugarman & The Soul Pleasers, DJ Buzz. Sweet & Soulful Music. TapTab Schaffhausen, 21 Uhr
On The Rocks. Rock. Heaven Music Club Balterswil, 21 Uhr
The Hero Brothers (Nashville) & Serious Tiger (Winti). Plattentaufe, Country Trash. Kraftfeld Winterthur, 21 Uhr
Jungspund: JungSpundBänd. Abend mit hochkarätigen Jazzmusiker*innen. Lokremise St.Gallen, 21:30 Uhr
One Mother: Preach & Natascha P. Düstere und mitreissende Elektro-Proklamation. Palace St.Gallen, 22 Uhr

NACHTLEBEN

Tango Tanznacht. Tanzanlass mit Tango Argentino. Tango Almacen St.Gallen, 20 Uhr
Jive the Night. Tanzabend von Rumba bis Walzer mit DJ Volker. K9 Konstanz, 21 Uhr
Avalon. Outerspace. Psy, Progressive. Kugl St.Gallen, 23 Uhr
Steibi FM. Party mit #Wintilove. Albani Winterthur, 23 Uhr

FILM

Deux moi. Spielfilm von Cédric Klapisch mit Ana Girardot. Kino Cameo Winterthur, 12:15 Uhr
The Peanut Butter Falcon. Der 22-jährige Zak mit Down-Syndrom will Wrestler werden. Kinok St.Gallen, 12:30 Uhr
Plötzlich Heimweh. Eine Chinesin in Appenzell sucht Identität & Zugehörigkeit. Kinok St.Gallen, 14:30 Uhr
Prova d'orchestra. Federico Fellinis Meisterwerk über eine Orchesterrevolte. Kinok St.Gallen, 16:15 Uhr
Happiness. Spielfilm von Todd Solondz mit Jane Adams. Kino Cameo Winterthur, 17:45 Uhr
La città delle donne. Schürzenjäger Marcello wird von Feministinnen gedemütigt. Kinok St.Gallen, 17:45 Uhr
Little Women. Regie: Greta Gerwig. Kino Rosental Heiden, 20:15 Uhr
A Tale of Three Sisters. Spielfilm von Emin Alper mit Cemre Ebüzziya. Kino Cameo Winterthur, 20:30 Uhr
Il traditore. Packendes Biopic über den Mafia-Kronzeugen Tommaso Buscetta. Kinok St.Gallen, 20:30 Uhr

BÜHNE

Midi Musical. Musical. Theater Winterthur, 12:15 Uhr
Jungspund: Pool Position. Junges Theater Basel. Lokremise St.Gallen, 19 Uhr
Trauerrede des Philosophen Thomas Macho. Musik Vienna Reed Quintet. Altes Hallenbad Feldkirch, 19 Uhr
Coal, Ashes and Light. Tanzstück von Kinsun Chan. Theater St.Gallen, 19:30 Uhr
Wer hat Angst vor Virginia Woolf? Theater. Theater Winterthur, 19:30 Uhr
Austerlitz. Theater. Kellertheater Winterthur, 20 Uhr
BlöZinger. Gewinner Deutscher Kleinkunstpreis 2019. Comedy. Alte Stuhlfabrik Herisau, 20 Uhr
Comedyexpress. Die Zauberflöte und andere Katastrophen. Eisenwerk Frauenfeld, 20 Uhr
Glückliche Tage. Schauspiel von Samuel Beckett. Spiegelhalle Konstanz, 20 Uhr
Kabarett LebenSexpertin. Haus zum Falken Rorschach, 20 Uhr
Liederlich. M. Schönholzer, Res Wepfer, Christian Käser, Reto Zeller. Fabriggli Buchs, 20 Uhr
Manuel Stahlberger. Eigener Schatten. Liederkabarett. Kellerbühne St.Gallen, 20 Uhr
Serdar Somuncu. GröHaZ. Comedy. Tak Schaan, 20:09 Uhr

LITERATUR

Alte Liebe rostet nicht. Geschichten am Seerosenteich. Botanischer Garten St.Gallen, 20 Uhr

VORTRAG

Drei Abende – drei Begräbnisse. Mit Philosophie, Musik und Architektur. Altes Hallenbad Feldkirch, 19 Uhr

KINDER

Jungspund: An der Arche um acht. Kollektiv EOBOFF / FigurenTheater (Theater ab 6J). FigurenTheater St.Gallen, 10 Uhr
Jungspund: Forever. Tabea Martin Basel (8+). Lokremise St.Gallen, 10 Uhr

DIVERSES

20 Jahre Lesbentagung. Diverse Aktivitäten. Lindenbühl Trogen, 07:30 Uhr
Offene Singnachmittage. Haben Sie Freude am Singen? Pro Senectute Rorschach, 14:30 Uhr
Englisches Sprachencafé. Sprachkenntnisse praktizieren. Kino Rosental Heiden, 18:30 Uhr
Küche für Alle. Feines Essen und gute Gespräche. CaBi Antirassismus-Treff St.Gallen, 19 Uhr

AUSSTELLUNG

Odyssee. Bilder, Linolschnitte und Skulpturen von Heidener Künstlern. Tilly's Atelier Heiden, 14 Uhr
Geätzte Schönheiten. Radierungen von Monika Kritzmöller. Finissage. Macelleria d'Arte St.Gallen, 18 Uhr
Fotografinnen an der Front. Eröffnung. Fotomuseum Winterthur, 18 Uhr

SA 29.

KONZERT

Wolfgang Zerer, Orgel. Orgelkurs. Kirche St.Mangen St.Gallen, 09 Uhr
Klanghalt II. Musik und Stille, Gesang und Poesie. Kirche St.Laurenzen St.Gallen, 17 Uhr
Supersiech. Schweizer Mundartband aus Solothurn. Kul-tour auf Vögelinsegg Speicher, 18 Uhr
Marais-Consort. François Couperins «Leçons de ténèbres». Kirche St.Mangen St.Gallen, 19 Uhr
30 Jahre Camerata Salonistica and friends. Von Abba bis Zauberer von Oz. Casino Herisau, 19:30 Uhr
Loco Escrito. Estoy bien Tour. TapTab Schaffhausen, 19:30 Uhr
Conconus Vokalensemble: Vier Elemente. Acappella. Eisenwerk Frauenfeld, 20 Uhr
Django 3000. Folkrock aus dem Chiemgau. Kula Konstanz, 20 Uhr
L'Orfeo – Aufbruch ins Unmögliche. Musik aus Monteverdis Oper. Montforthaus Feldkirch, 20 Uhr
Orgzeptor. Jazz | Funk | Soul Läbesruum Winterthur, 20 Uhr
Sebass / Dag en Nacht. Balkan & Roma-Musik. Diogenes Altstätten, 20 Uhr
The Famous Irish Festival No. 21. Mit Kel Amrûn, Malinbeg und Bow Triplets. Zak Jona, 20 Uhr
The Sky Above, The Mud Below. Die Urban Dance Company Hungry Sharks. Theater am Gleis Winterthur, 20:15 Uhr
Dirty Sound Magnet. Fribourger Psychedelic-Rock-Band. Grabenhalle St.Gallen, 20:30 Uhr
X-Bluesive. Blues. Heaven Music Club Balterswil, 21 Uhr
Jungspund: JungSpundBänd. Lokremise St.Gallen, 21:30 Uhr
Joshua Abrams & Natural Information Society. Ur-Trip in die Musik. Palace St.Gallen, 22 Uhr
Happig X Pyrit. Live: Pyrit (SG), DJs Akust, Monolith, Phallus. TapTab Schaffhausen, 22:30 Uhr

NACHTLEBEN

Die legendären 90ies & 2000er. Disco. Vaudeville Lindau, 22:30 Uhr
Bad Taste Party. Special Guests: Buffalo & Wallace. Kugl St.Gallen, 23 Uhr
Fillet of Soul. DJ Doug Shipton (London), Pfaff Caesi & Lefthand. Kraftfeld Winterthur, 23 Uhr

FILM

Unterschiede. Das erste Kinoerlebnis für Kinder von vier bis sechs. Kinok St.Gallen, 10 Uhr
Der Geist ruft aus der Ferne. Das Historische Museum Bern und die «Illa del Ekeko»-Statue. Kinok St.Gallen, 11:20 Uhr
Wer sind wir? Einblick in den Reichtum zweier Leben mit Einschränkungen. Kinok St.Gallen, 12:40 Uhr
Chambre 212. Verspielt-surreales Beziehungsdrama mit Chiara Mastroianni. Kinok St.Gallen, 14:30 Uhr
Öndög. Lakonischer Krimi in der überwältigenden Weite der Mongolei. Kinok St.Gallen, 16:15 Uhr
Bonnie & Bonnie. GoWest Queerfilm. Spielboden Dornbirn, 17 Uhr
Die Hochzeit. Regie: Til Schweiger. Kino Rosental Heiden, 17:15 Uhr
Wiener Dog. Spielfilm von Todd Solondz mit Greta Gerwig. Kino Cameo Winterthur, 18 Uhr
La Gomera. Die elegante Gaunerkomödie macht Jagd auf 30 Millionen Euro. Kinok St.Gallen, 18:15 Uhr
Kinodinner. Moskau einfach. 3-Gängemenu mit Filmgenuss. Kinotheater Madlen Heerbrugg, 18:45 Uhr
Le milieu de l'horizon. Spielfilm von Delphine Lehericey mit Luc Bruchez. Kino Cameo Winterthur, 20:15 Uhr
The Current War – Edison: Ein Leben voller Licht. Regie: Alfonso Gomez-Rejon. Kino Rosental Heiden, 20:15 Uhr
J'accuse. Roman Polanski verfilmt Frankreichs grössten Justizskandal. Kinok St.Gallen, 20:30 Uhr

BÜHNE

Austerlitz. Theater. Kellertheater Winterthur, 17:30 Uhr
Fausto Merlini. Magisches Kaleidoskop, Zaubershow. Alte Fabrik Rapperswil, 19:30 Uhr
Jungspund: Pool Position. Junges Theater Basel (14+). Lokremise St.Gallen, 19:30 Uhr
Wer hat Angst vor Virginia Woolf? Theater. Theater Winterthur, 19:30 Uhr
Wüstenblume. Musical von Uwe Fahrenkrog-Petersen und Gil Mehmert. Theater St.Gallen, 19:30 Uhr
BlöZinger. Gewinner Deutscher Kleinkunstpreis 2019. Comedy. Kulturforum Amriswil, 20 Uhr
Clown Pic. «Komische Knochen», Szenische Lesung. Schloss Dottenwil Wittenbach, 20 Uhr
Hans Gysi. Milchruusch. Ein Lehrer findet einen Freund fürs Leben. Theater an der Grenze Kreuzlingen, 20 Uhr
Improtheater Konstanz. Die Schlaue-Sprüche-Show. Spiegelhalle Konstanz, 20 Uhr
Manuel Stahlberger. Eigener Schatten. Liederkabarett. Kellerbühne St.Gallen, 20 Uhr
Tour de Farce. Eine völlig verrückte Komödie. Tonhalle Wil, 20 Uhr
Nina Dimitri & Silvana Gargiulo. Il Disastro. Theater-Komödie. Chössi Theater Lichtensteig, 20:15 Uhr
Charles Nguela. Helvetias Secret. Comedy. Kulturtreff Rotfarb Uznach, 20:30 Uhr
Lara Stoll. Krisengebiet 2 – Electric Boogaloo. Eine zeitgenössiche Lesung voller Wahnsinn. Löwenarena Sommeri, 20:30 Uhr
Andrea Bignasca & Julia Heart. Bluesrock. Treppenhaus Rorschach, 21 Uhr

KINDER

Jungspund: Schaufenster für professionelle Theaterschaffende. Ausschnitte neuster Produktionen. Lokremise St.Gallen, 10 Uhr
Workshop für Kinder. Gestalte dein eigenes Künstlerbuch. Kunst(Zeug) Haus Rapperswil, 10 Uhr
Englische Erzählstunde. English Storytime. Erzählt von Evelyn Stark. Stadtbibliothek Katharinen St.Gallen, 11 Uhr
Ferdi und die Feuerwehr. Musiktheater. Stadttheater Schaffhausen, 14 Uhr
Heidi, wo bisch du dihei? Musical. Rhy-Halle Diessenhofen, 14 Uhr
An der Arche um acht (Jungspund Festival). Co-Produktion mit dem Kollektiv EOBOFF. FigurenTheater St.Gallen, 14:30 Uhr
Jungspund: Die Wörterfabrik. Equipe wiss und Corsin Gaudenz, Musiktheater (5+). Lokremise St.Gallen, 16:30 Uhr
Ferdi und die Feuerwehr. Musiktheater. Stadttheater Schaffhausen, 17 Uhr

DIVERSES

20 Jahre Lesbentagung. Diverse Aktivitäten. Lindenbühl Trogen, 07:30 Uhr
5 Jahre Bibliothek Hauptpost. Jubiläumsanlass mit verschiedenen Aktivitäten. Bibliothek Hauptpost St.Gallen, 08 Uhr
Führung durchs Theater. Theater St.Gallen, 11 Uhr
Heimspiel Männer. SC Brühl – FC Breitenrain. Paul-Grüninger-Stadion St.Gallen, 16 Uhr
Heimspiel Frauen. FC St.Gallen-Staad – FC Basel 1893. Bützelpark Staad SG, 16:45 Uhr

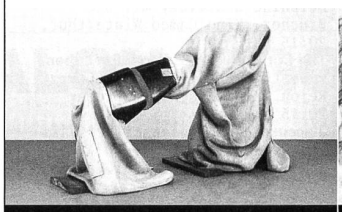

Siobhán Hapaska

In Siobhán Hapaskas (*1963 Belfast) Plastiken finden sich politische, soziale und weltanschauliche Aspekte, es widerspiegeln sich aber auch Versatzstücke aus Technologie und Natur. Die Arbeiten der aktuellen Werkgruppe mit Titeln wie Touch und Love sind aus einem neu entwickelten Betongewebe gestaltet, das normalerweise für Notunterkünfte eingesetzt wird. Die Künstlerin nutzt dessen Beschaffenheit, um eindringliche Plastiken zu schaffen, die auf den menschlichen Körper referieren.

Ausstellung vom 8. Februar 21. Juni, Lokremise St.Gallen. kunstmuseumsg.ch

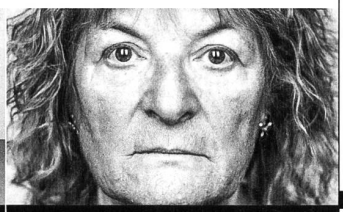

Verdingkinder

Der Fotograf Peter Klaunzer hat während eineinhalb Jahren ehemalige Heim- und Verdingkinder porträtiert. Er nähert sich mit seinen Porträts den bewegenden Schicksalen behutsam an und ermöglicht einen Einblick in die heutigen Lebensumstände der betroffenen Personen. Die ehemaligen Verdingkinder erfuhren eine für uns unvorstellbare Willkür während der Fremdplatzierung. Sie leiden teilweise bis heute unter der Diffamierung und den schweren Misshandlungen, die sie in ihren Kinder- und Jugendjahren erleben mussten.

Fotoausstellung bis 26. April, Küefer-Martis-Huus Ruggell. Begleitprogramm siehe: kmh.li

Heimspiel Männer. FC Wil – FC Lausanne-Sport. Stadion Bergholz Wil, 17:30 Uhr
Halb/Halb – Taiwanesisch. Ein taiwanesisches Menu von Theresa Chen-Kressig. Rathaus für Kultur Lichtensteig, 19 Uhr

AUSSTELLUNG

Trauerrituale. Gespräch und Dialogführung. Kunsthaus KUB Bregenz, 11 Uhr
What the Frauenfeld? Mit Spass und einer neuen Leichtigkeit durchs Museum zappen. Historisches Museum Thurgau Frauenfeld, 13 Uhr
Odyssee. Bilder, Linolschnitte und Skulpturen von Heidener Künstlern. Tilly's Atelier Heiden, 14 Uhr
Anna Rubin – In die Luft gebaut. Vernissage. Gewerbemuseum Winterthur, 16 Uhr
Tanja Strausak & Linda Ludolini. Farben & Formen. Vernissage. Galerie am Gleis Uzwil, 16 Uhr
Performance mit Rahel Kraft. Buchvernissage Facetten. Eisenwerk Frauenfeld, 18 Uhr

KUNST

ALTE KASERNE.

Technikumstrasse 8, Winterthur, +41 52 267 57 75, altekaserne.ch
100 Jahre Erhard Hürsch «In Buchten zwischen Dünen und Wellen glüht die Dolde von Glück». Zu Ehren des gebürtigen Winterthurer Journalisten und Weltenbummlers wird von der Hyonstiftung eine übergreifende Auswahl seiner Werke präsentiert. Darunter befinden sich Fotografien aus aller Welt, sowie verfasste Lyrik. *13.02.2020 bis 26.02.2020*
Comics, Cartoons & Karikaturen im Bistro präsentiert: Serpentina Hagner. Entfesselte Frauen. Auf 20 Seiten wird die Geschichte des langen Kampfes der deutschen Frauen für ihr Recht erzählt. Die Bilder wurden letztes Jahr im Deutschen Bundestag gezeigt und sind nun zum ersten Mal in der Schweiz zu sehen. *20.02.2020 bis 20.03.2020*

GLADYS.

Hans Albrecht Strasse 1, Bad Ragaz, art-gladys.ch
Art Gladys. 1. Internationale Kunstausstellung. *24.01.2020 bis 23.02.2020*

HILTIBOLD / PLATTFORM FÜR KUNST.

Goliathgasse 15, St.Gallen, hiltibold.ch
Francisco Sierra & Barbara Signer. *30.01.2020 bis 25.02.2020*

KIRCHGASSE GALLERY.

Kirchgasse 11, Steckborn, kirchgasse.com
Stefan Burger. Baden-Baden. *01.02.2020 bis 04.04.2020*

KUNST(ZEUG)HAUS.

Schönbodenstrasse 1, Rapperswil SG, +41 55 220 20 80, kunstzeughaus.ch
Piero Good. In der Reihe Seitenwagen. Piero Good greift scheinbar unbedeutende Ereignisse aus dem Alltag auf und setzt ihnen ein verspieltes, kinetisches Denkmal. *23.02.2020 bis 02.08.2020*

KUNSTHALLE WIL.

Grabenstrasse 33, Wil SG, +41 71 911 77 71, kunsthallewil.ch
Retrospektive Kunsthalle Wil. Seit der Gründung ediert die Kunsthalle Wil jedes Jahr ein Multiple in der Auflage von 25 Objekten. Ausgestellt werden Multiples von Künstlerinnen und Künstlern die seit 1991 in der Kunsthalle Wil ausgestellt haben. *08.02.2020 bis 15.03.2020*

KUNSTRAUM KREUZLINGEN.

Bodanstrasse 7 a, Kreuzlingen, +41 71 688 58 30, kunstraum-kreuzlingen.ch
Elisabeth Strässle. Cathalogue d'oiseau. *01.02.2020 bis 05.04.2020*
Melanie Manchot. Snowdance. *01.02.2020 bis 05.04.2020*

MACELLERIA D'ARTE.

Raiffeisenplatz 6, St.Gallen, +41712201035, macelleria-darte.ch
Geätzte Schönheiten. Radierungen von Monika Kritzmöller. Kern der Ausstellung sind Radierungen, flankiert von Modezeichnungen, Mode und Literatur. *24.01.2020 bis 28.02.2020*

SCHLOSS DOTTENWIL.

Dottenwil, Wittenbach, +41 71 298 26 62, dottenwil.ch
FaD Künstlerkollektiv. «Negativ», Reise in eine neue Welt der Wahrnehmung. In der Ausstellung «Negativ» spielen Mitglieder des Künstler-Kollektivs FaD mit Möglichkeiten «Positives» in «Negatives» zu verkehren. Sie laden den Besuchern damit ein, die eigene Umwelt auf bisher nie gesehene Weise wahrzunehmen. *15.02.2020 bis 29.03.2020*

ALTE FABRIK.

Klaus-Gebert-Strasse 5, Rapperswil SG, +41 55 225 74 74, alte-fabrik.ch
Große Regionale. Die «Grosse Regionale» bietet nach 2012 und 2016 zum dritten Mal eine jurierte Werkschau für Kunstschaffende aus den Kantonen St. Gallen, Appenzell IR und AR, Glarus, Schwyz und Zürich. *24.11.2019 bis 02.02.2020*

ALTE KASERNE.

Technikumstrasse 8, Winterthur, +41 52 267 57 75, altekaserne.ch
Leonie Rösler – «Wen kratzt Ava?» und andere Comics. In ihrem Comic «Wen kratzt Ava?» befasst sich Leonie Rösler mit dem Selbstwertgefühl von Kindern und wie sich diese im eigenen Familienkontext eine Rolle zuweisen. *07.01.2020 bis 14.02.2020*

ATELIER GLEIS17.

Churerstr. 17 ., Rorschach, 079 881 50 82, Kunst im Bahnhof. Bilder, Skulpturen, Keramik. *08.12.2019 bis 29.02.2020*

BILDRAUM BODENSEE.

Seestraße 5, Bregenz, +43 (0)1 815 26 91-41, bildrecht.at
Tabernakel expanded. Die Ausstellung von 34 KünstlerInnen forciert in einer spannenden Schau die Frage nach der heutigen Relevanz eines einzigartigen Objekts, das Jahrtausende lang durch kultische Dramaturgie und symbolische Überhöhung charakterisiert war. *23.01.2020 bis 06.03.2020*

DENKBAR.

Gallusstrasse 11, St.Gallen, denkbar-sg.ch
Daniel Schelling. Kostbarkeiten der letzten Jahre in Aquarell, Zeichnungen und Skulpturen. *11.02.2020 bis 29.02.2020*

DIMENSIONE BISTRO CAFE.

Neustadtgasse 25, Winterthur,
Dora Kern – Impressionen. Doras Werke zeigen das Licht des Nordens, karge Landschaften unter der Mitternachtssonne, reduzierte, winterliche Farben und einfache Formen. Zu sehen sind Collagen, Werke mit Acryl-, Aquarell- oder Pastellfarben, kleine Kostbarkeiten und Fotos. *07.01.2020 bis 19.02.2020*

FORUM WÜRTH RORSCHACH.

Churerstrasse 10, Rorschach, +41 71 225 1070, wuerth-haus-rorschach.com
Tomi Ungerer. Zeichnungen, Collagen und Objektkunst aus der Sammlung Würth. *14.05.2019 bis 15.03.2020*
Von Kopf bis Fuss. Menschenbilder im Fokus der Sammlung Würth. *12.02.2019 bis 14.02.2021*

FOTOMUSEUM WINTERTHUR.

Grüzenstrasse 44, Winterthur,
Because the Night. Fotografische Werkkomplexe von Bieke Depoorter, Georg Gatsas, Thembinkosi Hlatshwayo, Bárbara Wagner und Benjamin de Burca sowie Tobias Zielony. *07.12.2019 bis 16.02.2020*
Because the Night. Motiv der Nacht. Bieke Depoorter, Georg Gatsas, Thembinkosi Hlatshwayo, Bárbara Wagner und Benjamin de Burca sowie Tobias Zielony. *07.12.2019 bis 16.02.2020*
Fotografinnen an der Front. Die Ausstellung Fotografinnen an der Front präsentiert die Arbeit von acht Kriegsfotografinnen aus den letzten 80 Jahren, von der Dokumentation europäischer Konflikte der 1930er- und 1940er-Jahre bis hin zu jüngsten internationalen Kriegsgeschehen. *29.02.2020 bis 24.05.2020*
Situations. The Right to Look. Aufgrund der zunehmenden Globalisierung, Digitalisierung und Kommerzialisierung unserer visuellen Kultur potenzieren sich die Blicke; sie verschränken sich auf komplexe Weise und machen ein Nachdenken über die Vorherrschaft des Blicks notwendig. *29.02.2020 bis 01.06.2020*
Situations/Deviant. *19.10.2019 bis 23.02.2020*

FOTOSTIFTUNG SCHWEIZ.

Grüzenstrasse 45, Winterthur, +41 52 234 10 30, fotostiftung.ch
Guido Baselgia. Als ob die Welt zu vermessen wäre. Der Fotograf als Forschungsreisender: In den vergangenen zwanzig Jahren bewegte sich Baselgia in geologischen Randzonen, tastete die karge Erdoberfläche ab und beobachtete Lichtphänomene in den Alpen, den Anden und im Norden Norwegens. *19.10.2019 bis 16.02.2020*

GALERIE AM GLEIS.

Bahnhostrasse 77, Uzwil, galerieamgleis.ch
JohannaS. Code und Sinnlichkeit. Farbenfroh und sinnlich, experimentell und vielseitig zeigen sich die Bilder der St.Galler Künstlerin Johanna S. «Code und Sinnlichkeit» lautet der Titel der Ausstellung und verweist damit auf die zwei nur scheinbar unvereinbaren Seiten ihrer Kunst. *25.01.2020 bis 16.02.2020*
Tanja Strausak & Linda Ludolini. Farben & Formen. *29.02.2020 bis 22.03.2020*

GALERIE PAUL HAFNER.

Davidstrasse 40, St.Gallen, +41712233211, paulhafner.ch
Julia Bornefeld & Elisa Alberti. Relation. *09.11.2019 bis 08.02.2020*

GALERIE VOR DER KLOSTERMAUER.

Zeughausgasse 8, St.Gallen, +41 78 775 56 49, klostermauer.ch
Maria Xagorari «Aus dem Gedächtnis eines Körpers». *07.02.2020 bis 01.03.2020*

GEWERBEMUSEUM WINTERTHUR.

Kirchplatz 14, Winterthur,
Federn – wärmen, verführen, fliegen. Ein Parcours durch die verführerische Schönheit und Formenvielfalt eines Glanzstücks der Natur, der die geniale Multifunktionalität der Feder sowie ihre aktuelle Bedeutung in Kulturgeschichte, Design, Kunst und Popkultur beleuchtet. *01.12.2019 bis 01.06.2020*

HAUS ZUR GLOCKE.

Seestrasse 91, Steckborn, hauszurglocke.ch
Marlies Pekarek. Scrapbook-Wall. Scrapbooking, in UK, USA und Australien ein Volkshobby, wurde Ende des 19.Jhts durch Queen Victoria ins Leben gerufen und bis heute gepflegt. Die Arbeit von Marlies Pekarek basiert auf dieser Tradition, indem sie diese künstlerisch weiterentwickelt. *18.01.2020 bis 21.03.2020*

HILTIBOLD / PLATTFORM FÜR AKTUELLE KUNST.

Goliathgasse 15, St.Gallen, hiltibold.ch
Isabelle Krieg & Lucie Schnenker. *27.02.2020 bis 17.03.2020*

HISTORISCHES UND VÖLKERKUNDEMUSEUM.

Museumstrasse 50, St.Gallen, 071 242 06 42, hvmsg.ch
Bricolage / wild, exotic, different. Die Kunstschaffenden Brigit Edelmann, Stefan Rohner und Andy Storchenegger befassen sich in der Ausstellung mit der Dialektik von Kunst und Ethnologie in verschiedenen Kulturen. *31.08.2019 bis 01.03.2020*
Vom Jugendstil zum Bauhaus. Die Ausstellung setzt sich zum Ziel, die Entwicklung des Designs vom späten 19. Jahrhundert bis zum Zweiten Weltkrieg aufzuzeigen. *23.11.2019 bis 31.05.2020*

st.gallen.
St.Gallen spielt ganz oben.
Rooftop Eisstockschiessen
Jetzt online reservieren:
www.eisstockschiessen.ch
stadtsg.ch/eissportzentrum, Telefon 071 272 13 70

IMAN ISSA Surrogates
21.12.2019–26.4.2020
KUNST
MUSEUM
ST.GALLEN

HOTEL RÖSSLI.

Zuzwil SG,
Sei Gast. Und setze dich in mein Bild. Gäste im Self Check-In Hotel Rössli in Zuzwil können eine beliebige Fotografie aus ihrer Datenbank einsenden. Über den Aneignungsprozess der Malerei finden sich die abgegebenen Fotografien als Ölbilder an den Wänden wieder. *04.11.2019 bis 04.11.2020*

KARTAUSE ITTINGEN.

Warth,
L'univers de Germaine. Dreiteiliges Videoprojekt von Muda Mathis, Sus Zwick und Hipp Mathis. *19.05.2019 bis 13.04.2020*

KLOSTERRUINE BEERENBERG.

Obere Multbergstrasse, Winterthur,
Heiliges Winterthur. Neun «Heilige Orte» im vorreformatorischen Winterthur. *02.06.2019 bis 25.10.2020*

KÜEFER-MARTIS-HUUS.

Giessenstrasse 53, Ruggell,
+41 423 371 12 66,
kmh.li
Verdingkinder. Portraits von Peter Klaunzer. Der Keystone-SDA Fotograf Peter Klaunzer nähert sich mit seinen Porträts den bewegenden Schicksalen behutsam an und ermöglicht einen Einblick in die heutigen Lebensumstände der betroffenen Personen. *25.01.2020 bis 26.04.2020*

KULTURZENTRUM AM MÜNSTER.

Wessenbergstraße 39, Konstanz,
Sarah Bildstein «100 Spectres». Subtil nehmen die schemenhaften Papierarbeiten Sarah Bildsteins die sichtbare Gestaltungskraft des Naturstoffs Wasser und seine flüssige Materialität zum Ausgangspunkt. *20.12.2019 bis 16.02.2020*

KUNST HALLE SANKT GALLEN.

Davidstrasse 40, St.Gallen,
071 222 10 14,
k9000.ch
Gruppenausstellung «La fine ligne». Die Gruppenausstellung vereint in einem gemeinsamen Projekt vier künstlerische Positionen, die trotz verschiedener Ansätze vergleichbare ästhetische Attitüden pflegen. Mit Linus Bill & Adrien Horni, Marine Julié, Simone Holliger & Simon Paccaud. *25.01.2020 bis 05.04.2020*

KUNST(ZEUG)HAUS.

Schönbodenstrasse 1, Rapperswil SG,
+41 55 220 20 80,
kunstzeughaus.ch
Anna-Sabina Zürrer: «Apokope». Die monografische Ausstellung bespielt das Haus mit poetischen und zurückhaltenden Werken, welche mit der Sammlung interagieren und den Besuchern die melancholische Schönheit der Vergänglichkeit vor Augen führen. *23.02.2020 bis 26.04.2020*
Ex libris. Literatur und Schrift in der Sammlung Bosshard. Im Fokus der Sammlungsausstellung steht ein charakteristisches Merkmal der Sammlung Bosshard, haben die Stifter doch beständig Künstlerbücher und Werke mit literarischen Bezügen gesammelt und teilweise sogar in Auftrag gegeben. *19.01.2020 bis 10.01.2021*
Grosse Regionale. Die jurierte Ausstellung bietet regionalen KünstlerInnen eine attraktive Plattform, um ihr aktuelles Schaffen zu präsentieren. *24.11.2019 bis 02.02.2020*
New Heads 2019: Paulo Wirz. Paulo Wirz (*1990 in Sao Paulo, lebt und arbeitet in Genf und Zürich) vereint mit klarer Formensprache bedeutungsträchtige Materialien und Gegenstände zu ergreifenden, skulpturalen Installationen. *24.11.2019 bis 02.02.2020*

KUNSTHALLE WINTERTHUR.

Marktgasse 25, Winterthur,
+41 52 267 51 32,
Bendicht Fivian. *23.02.2020 bis 17.05.2020*

KUNSTHALLE ZIEGELHÜTTE.

Ziegeleistrasse 14, Appenzell,
071 788 18 60,
Nesa Gschwend. Memories of Textiles. Sie verbindet in ihrem Werk handwerkliche, auch weiblich konnotierte Traditionen mit avantgardistischen und performativen Techniken der Kunst- und Wirklichkeitserzeugung. Sie gehört zu den profiliertesten Künstlerinnen der Schweiz. *17.11.2019 bis 15.03.2020*

KUNSTHAUS GLARUS.

Im Volksgarten, Glarus,
+41 55 640 25 35,
kunsthausglarus.ch
Just Another Story about Leaving. Eine Ausstellung über die Sammlungen des Glarner Kunstvereins kuratiert von Michèle Graf, Seline Grüter und Sveta Mordovskaya in Zusammenarbeit mit Stefan Wagner. *27.10.2019 bis 01.03.2020*
Martin Stützle und Fridolin Walcher – Des Gletschers Kern. *12.01.2020 bis 01.03.2020*

KUNSTHAUS KUB.

Karl-Tizian-Platz, Bregenz,
+43 5574 485 94 0,
kunsthaus-bregenz.at
Bunny Rogers. Für das Kunsthaus Bregenz plant Rogers raumgreifende Installationen über alle vier Geschosse. Versatzstücke und Atmosphäre sind von amerikanischen Trauerfeiern inspiriert. *18.01.2020 bis 13.04.2020*

KUNSTMUSEUM AM INSELBAHNHOF.

Maximilianstrasse 52, Lindau,
kultur-lindau.de
Stephan Huber. Der müde Kasperl und die Kartografie. In Lindau konzentriert sich Huber auf drei Werkgruppen: die weißen Bergskulpturen, seine Kartografie, die die Welt nicht abbildet, sondern interpretiert und seine surrealen Puppentheater mit dem unverfälscht naiven Kasperl im komplexen Hier und Jetzt. *23.11.2019 bis 02.02.2020*

KUNSTMUSEUM APPENZELL.

Unterrainstrasse 5, Appenzell,
071 788 18 00,
kunstmuseumappenzell.ch
Howard Smith. No end in sight. Das bis heute bedeutsamste Anliegen seiner Malerei sieht Smith in der Beziehung zwischen Werk und Betrachter, d.h. jenem Raum und jenem Dialog, der zwischen Bild und betrachtender Person entsteht. *01.12.2019 bis 19.04.2020*
Nesa Gschwend. Memories of Textiles. Nesa Gschwend (geb. 1959 in St. Gallen) verbindet in ihrem Werk handwerkliche, auch weiblich konnotierte Traditionen mit avantgardistischen und performativen Techniken der Kunst- und Wirklichkeitserzeugung. *17.11.2019 bis 15.03.2020*

KUNSTMUSEUM LIECHTENSTEIN.

Städtle 32, Vaduz,
+423 235 03 00, kunstmuseum.li
Epidermis – Conditio humana – Kosmos. 33 Gemälde, Plastiken, Fotografien und andere Bildwerke, die in epochenübergreifender Zusammenstellung um die Themen «Epidermis», «Conditio humana» und «Kosmos» kreisen. *01.11.2019 bis 11.10.2020*
Informelle Malerei. Die Freiheit des Einzelnen. In der Ausstellung sind Werke des deutschen und französischen Informel sowie Folge- und Gegenströmungen aus der Sammlung Monauni zu sehen. *19.10.2019 bis 23.02.2020*
Permanent: Alexander Rodtschenkos Arbeiterclub. *27.03.2015 bis 27.03.2025*
Steven Parrino. In seinem vorwiegend malerischen Œuvre entwickelte er eine originäre visuelle Sprache, die sich aus subkulturellen Strömungen speist, die aber auch deutliche Bezugnahmen auf die Kunstgeschichte des 20. Jh. und darüber hinaus aufweist. *21.02.2020 bis 17.05.2020*
Was ist Gegenwart? Das Zerfliessen der Zukunft in die Vergangenheit. Erstmals zeigt das Kunstmuseum Liechtenstein eine Auswahl aus dem umfangreichen Ferdinand Nigg-Konvolut der Sammlung Barbey-Schlegel, die sich seit diesem Jahr als Dauerleihgabe im Museum befindet. *19.10.2019 bis 23.02.2020*

KUNSTMUSEUM RAVENSBURG.

Burgstrasse 9, Ravensburg,
Mondjäger. Nathalie Djurberg & Hans Berg im Dialog mit Asger Jorn. Im medienübergreifenden Zusammenschluss entführen die farbmächtigen Bildwelten der skandinavischen Künstler den Betrachter auf eine Reise in die unbeherrschbare Zone zwischen Traum und Wirklichkeit. *19.10.2019 bis 16.02.2020*

KUNSTMUSEUM ST.GALLEN.

Museumstrasse 32, St.Gallen,
+41 71 242 06 71,
kunstmuseumsg.ch
Altmeister-Geschichten. Die Schenkung Maria und Hans Krüppel-Stärk. *04.05.2019 bis 05.04.2020*
Iman Issa. Surrogates. Durch formale Reduktion und Abstraktion fokussiert die Künstlerin in ihren nahezu enzyklopädisch durchdachten räumlichen Inszenierungen den kollektiven Umgang mit Kunst-, Kultur- und Zeitgeschichte sowie die Macht der Darstellung. *21.12.2019 bis 26.04.2020*
Sebastian Stadler. Pictures, i think. Sebastian Stadler (*1988 St. Gallen) erhält den Manor Kunstpreis St.Gallen 2019. Sein Schaffen umfasst die Medien der Fotografie und des Videos und thematisiert Besonderheiten seines Umfeldes sowie die Frage nach dem Abbild der Realität. *16.11.2019 bis 16.02.2020*

KUNSTMUSEUM THURGAU - KARTAUSE ITTINGEN.

Warth,
Bildstein / Glatz. Loop. *21.05.2018 bis 21.05.2020*
Konstellation 10 – Nackte Tatsachen. Nur durch eine ständig erneuerte Auseinandersetzung erhalten Kunstwerke ihre Attraktivität. Aus diesem Grund zeigt das Kunstmuseum Thurgau Sammlungsbestände immer wieder in neuen Konstellationen. *20.11.2019 bis 13.04.2020*
Konstellation 10. Nackte Tatsachen. Nur durch eine ständig erneuerte Auseinandersetzung erhalten Kunstwerke ihre Attraktivität. Aus diesem Grund zeigt das Kunstmuseum Thurgau Sammlungsbestände immer wieder in neuen Konstellationen. *07.09.2019 bis 13.04.2020*
L'univers de Germaine. Muda Mathis, Sus Zwick, Hipp Mathis. Im Fokus steht die 82-jährige weit gereiste Baslerin Germaine Winterberg, eine aussergewöhnliche Frau. Ihre Reiseberichte stehen in weiterführender Linie mit den Schweizer Pionierinnen Annemarie Schwarzenbach, Ella Maillard und Alice Boner. *20.11.2019 bis 08.03.2020*

KUNSTRAUM DORNBIRN.

Jahngasse 9, Dornbirn,
+43 5572 550 44,
kunstraumdornbirn.at
Bruno Gironcoli. Casted Enigma. Alltagsgegenstände mutieren in seinen Skulpturen zu künstlerischen Versatzstücken, welche Geburt, Elternschaft, Eros, Gewalt und Sexualität thematisieren und in Form einer privaten Mythologie zu Metaphern menschlicher Existenz werden. *25.10.2019 bis 23.02.2020*

KUNSTRAUM ENGLÄNDERBAU.

Städtle 37, Vaduz,
+41 423 233 31 11, kunstraum.li
Hannes Ludescher (A). Lichte Steine, Interieur mit Wolke und Horizont. Die Ausstellung im Engländerbau in Vaduz ermöglicht einen Blick in die konzentrierte und sinnlich-reflektierte Arbeit von Hannes Ludescher (*1946, Feldkirch). *14.01.2020 bis 08.03.2020*

KUNSTVEREIN FRIEDRICHSHAFEN.

Buchhornplatz 6, Friedrichshafen,
kunstverein-friedrichshafen.de
Andrew Gilbert. The Rise and Fall of Emperor Andrew's Coffee Plantation. Indem Gilbert historische Ereignisse und Personen mit aktuellen gesellschaftspolitischen Themen und Zeitgenossen kombiniert und konfrontiert, zeigt sich, wie komplex die Auswirkungen der kolonialen Zeit auf unsere postkoloniale Gegenwart sind. *09.02.2020 bis 05.04.2020*

KUNSTZONE LOKREMISE.

Grünbergstrasse 7, St.Gallen,
+41 71 277 82 00, lokremise.ch
Siobhán Hapaska. In Siobhán Hapaskas (*1963 Belfast) Plastiken finden sich politische, soziale und weltanschauliche Aspekte, es widerspiegeln sich aber auch Versatzstücke aus Technologie und Natur. *07.02.2020 bis 21.06.2020*

LUX-BOX.

Falkensteinstr. 15, St.Gallen,
James Nitsch und Sofortbilder für Augen & Ohren. Mit Growing Picture von Japan nach Sankt Gallen. *09.02.2020 bis 23.02.2020*

MOE MUSEUM OF EMPTINESS.

Haldenstr. 5, St.Gallen,
Lauschen. Eine Klanginstallation von Karl Fürer und Peter Roth. «Klang macht sinnlich erfahrbar, dass wir schwingende Wesen in einem schwingenden Universum sind.» Dieses Zitat des Komponisten Peter Roth wird durch schwebend leichte Spiegel reflektiert, die der Künstler Karl Fürer im MoE installiert. *07.02.2020 bis 09.02.2020*

MUSEUM AM HAFEN.

Romanshorn,
Die Welt im Kino. In einer attraktiven Präsentation zeigt das Museum am Hafen die wechselvolle Geschichte des Kinos in Romanshorn. Dieses Gemeinschaftsprojekt der Museumsgesellschaft und des Vereins Feines Kino vereint Wissenswertes und Unterhaltsames zur Kinokultur. *09.02.2020 bis 30.09.2020*

MUSEUM IM LAGERHAUS.

Davidstrasse 44, St.Gallen,
museumimlagerhaus.ch
Crazy, Queer, and Loveable – Ovartaci. Zeitlebens beschäftigt Ovartaci das Thema der Verwandlung. Bilder, Skulpturen, sogar Flugmaschinen spiegeln Fantasien zu verschiedenen Reinkarnationszyklen von Ovartacis Leben - sei es als Schmetterling, Vogel, Puma oder Tiger. *01.10.2019 bis 01.03.2020*
Ich Du Er Sie Xier – Transidentität. Mit Michelle Jazzie Biolley (1976), Muda Mathis (1959) & Sus Zwick (1950), Francesca Bertolosi (1977) und Sascha Alexa Martin Müller (1964). *01.10.2019 bis 01.03.2020*

MUSEUM OSKAR REINHART AM STADTGARTEN.

Stadthausstrasse 6, Winterthur,
Souvenir Suisse. In einer umfassenden Überblicksausstellung im Kunst Museum Winterthur sind die Meisterblätter Schweizer Kunst des 18. und 19. Jahrhunderts zu entdecken. *21.09.2019 bis 02.02.2020*

Lassen Sie uns **für Sie produzieren**

Sie suchen den idealen Partner für Ihre Druckaufträge? Wir produzieren vielfältig mit hoher Flexibilität, unkompliziert, effizient und zuverlässig, das schätzen unsere Kunden.

Nach bald 100 Jahren Erfahrung mit Kleinstauflagen genauso wie mit grossen Volumen, entscheiden Sie sich für uns als richtigen Hersteller. Wir unterstützen Sie gerne, Private genauso wie grössere Firmen, in der Umsetzung Ihrer Druckerzeugnisse.

Reden Sie mit uns über Ihre Vorstellungen, definieren das Ziel, wir stellen die Möglichkeiten gegenüber und beraten Sie bis alles passt. So entscheiden Sie und sind zufrieden.

Dank eigener Handbuchbinderei können wir auf spezielle Kundenwünsche eingehen, um Ihnen den gewünschten Auftritt zu verschaffen.

Mit Begeisterung werden Sie bei uns beraten.
Kommen Sie auf uns zu, wir freuen uns auf Sie.

Spezialitäten

- Schnellstrasse für Klein-Aufträge
- Ideen zur Kostenoptimierung
- entscheidend moderne Technik mit Umweltvorteilen
- Qualitätsleader in der Region

NiedermannDruck

Letzistrasse 37 | 9015 St.Gallen | Telefon +41 71 282 48 80 | info@niedermanndruck.ch | www.niedermanndruck.ch

MUSEUM ZU ALLERHEILIGEN.

Klosterstrasse 16, Schaffhausen, +41 52 633 07 77, allerheiligen.ch
Gebändigt? Naturdarstellungen aus der Sammlung Gegenwartskunst. An Stelle idealisierter, unberührter Naturdarstellungen setzt die Sammlungspräsentation ihren Fokus explizit auf Naturdarstellungen, die menschengeprägt sind. *18.12.2019 bis 13.04.2020*
Martina-Sofie Wildberger. Scream. Die Performance-Künstlerin konzentriert sich ganz auf den Klang von Sprache und Lauten. Mittels Struktur- und Sinnverschiebungen umkreist sie Themen wie Verständigung, das Verhandeln von Beziehung und Sprache als Machtinstrument. *28.11.2019 bis 16.02.2020*

POINT JAUNE MUSEUM.

Linsebühlstrasse 77, St.Gallen, +41 71 222 14 91, postpost.ch
Collection permanente. Le musée éduque de manière ludique; c'est un lieu d'initiation sans obligation. Les dispositifs de conservation s'améliorent et le musée devient un véritable laboratoire où les techniques de travail ne cessent d'évoluer. *08.09.2019 bis 07.09.2020*

QUADRART.

Sebastianstrasse 9, Dornbirn, quadrart-dornbirn.com
Inform – Zeitgenössische Narrative aus Liechtenstein. 7 Künstler/innen aus Liechtenstein zeigen aktuelle Werke. *23.11.2019 bis 07.02.2020*

STÄDTISCHE WESSENBERG-GALERIE.

Wessenbergstraße 43, Konstanz, 0049(0)7531/900 921, konstanz.de
August Deusser. 1870-1942, Kunst für immer. Deusser zählt zu den herausragenden Vorkämpfern der Moderne. *30.11.2019 bis 19.04.2020*

STEIGSTRASSE 36.

Steigstrasse 36, Bühler,
Kollektiv streunender Hund: Kaltnadel. Original Künstler*innen Grafik. Mit: Bruno Kaufmann, Tine Edel, Steindruck Wolfensberger, Celine Brunko, Christoph Nüssli, Giacinta Frisillo, Hans Schweizer, Martin Amstutz, Rosina Kuhn, Stefan Rohner, Kasia Jackowska, Anabel Schmid, Roland Brauchli, Alice Cornelia. *22.02.2020 bis 23.02.2020*

STELLWERK HEERBRUGG

Bahnhof, 9435 Heerbrugg galerie-stellwerk.ch
Rahel Flückiger. «tag, nacht und sonntags», Fotografie/Postarts, Figuren. 01.02.2020 bis 08.02.2020

TECHNORAMA.

Technoramastrasse 1, Winterthur,
Sonderausstellung Spiegeleien. Die Sonderausstellung versammelt über vierzig denkanregenden und nicht minder vergnügliche Experimente aus der virtuellen Welt hinter den Spiegeln. *05.07.2019 bis 09.01.2022*

TILLY'S ATELIER.

Seeallee 4, Heiden,
Odyssee. Bilder, Linolschnitte und Skulpturen von Heidener Künstlern. *16.02.2020 bis 15.03.2020*

VORARLBERG MUSEUM.

Kornmarktplatz 1, Bregenz, vorarlbergmuseum.at
Alfred Seiland. Imperium Romanum. In seinen Fotoarbeiten thematisiert der Fotokünstler Spannungsfelder zwischen historischem Kapital und zeitgenössischer Vermarktung, musealer Pflege und touristischer (Ab-)Nutzung, zwischen Erhaltung und Zerstörung des antiken Erbes. *07.12.2019 bis 16.02.2020*
Reinhold Luger. Grafische Provokation. Der Grafiker Reinhold „Nolde" Luger war einer der Anführer der kulturellen Protestbewegung in Vorarlberg in den 1970ern und lieferte stets gleich die passenden Drucksorten mit: bissige Plakate, Karikaturen, Pamphlete und Flugblätter. *23.11.2019 bis 13.04.2020*

WIDMERTHEODORIDIS.

Hörnlistrasse 1a, Eschlikon TG, 0010.ch
The Beauty and the Beast. Jeden Monat und immer nur am 15. präsentiert widmertheodoridis eine künstlerische Position aus dieser Gruppenausstellung, die sich der Porträtdarstellung widmet. *15.11.2019 bis 15.08.2020*

XAOX-ART.

Langgasse 16, St.Gallen, xaoxart.ch.
XaoX-Art: By Bobby Moor. Ein Delirium im Wachzustand, geäussert mit allen Sinnen. Gebündelt das Leben, in Schüben, in Schlaufen, in Pirouetten, in Albträumen und auf langen Strecken in tiefsten Abgründen.

ZEUGHAUS TEUFEN.

Zeughausplatz 1, Teufen AR, 071 335 80 30, zeughausteufen.ch
Apropos flüchtige Blicke. Ein Ausstellungsprojekt mit Bildern von Daniel Ammann, Peter Egloff, Till Forrer, Ariel Huber, Joshua Loher, Modulor, Eva Rekade, uvm. *21.07.2019 bis 31.08.2020*
Stirnwand Hella Sturzenegger. Mit Hella Sturzenegger «Gestickte Bildteppiche». Ein Jahr lang werden in wechselnden Kombinationen Bilder der Künstlerin gezeigt, kuratiert von Ursula Karbacher. *02.02.2020 bis 31.12.2020*

WEITERE AUSSTELLUNGEN

BAROCKSAAL STIFTSBIBLIOTHEK.

Klosterhof 6d, St.Gallen, 0712273416, stibi.ch
Geschichte machen – Handschriften erzählen Vergangenheit. Die Ausstellung zeigt die Entwicklung der europäischen Geschichtsschreibung von der Antike bis zum Untergang des Ancien Régime anhand der berühmten St.Galler Handschriften. *10.12.2019 bis 08.03.2020*

HENRY-DUNANT-MUSEUM.

Asylstrasse 2, Heiden, 071 891 44 04, dunant-museum.ch
Kabinettausstellung «Der Preis für den Frieden». Der Friedensnobelpreis von Henry Dunant bis Abiy Ahmed Ali. *10.11.2019 bis 23.12.2020*

HISTORISCHES UND VÖLKERKUNDEMUSEUM.

Museumstrasse 50, St.Gallen, 071 242 06 42, hvmsg.ch
Bricolage / wild, exotic, different. Die Kunstschaffenden Brigit Edelmann, Stefan Rohner und Andy Storchenegger befassen sich in der Ausstellung mit der Dialektik von Kunst und Ethnologie in verschiedenen Kulturen. *31.08.2019 bis 01.03.2020*

JÜDISCHES MUSEUM.

Schweizerstrasse 5, Hohenems, +43 5576 739 89 0, jm-hohenems.at
Dauerausstellung und Jüdisches Viertel. Entdecken Sie unbekannte Seiten des jüdischen Alltags und der jüdischen Geschichte im Jüdischen Museum und im Jüdischen Viertel von Hohenems, mit seinem einzigartigen Ensemble von der Synagoge bis zur unlängst sanierten jüdischen Schule. *01.01.2020 bis 31.12.2020*
Ende der Zeitzeugenschaft?. Eine Ausstellung des Jüdischen Museums Hohenems und der KZ-Gedenkstätte Flossenbürg, in Zusammenarbeit mit der Stiftung «Erinnerung, Verantwortung und Zukunft» (EVZ). *10.11.2019 bis 13.04.2020*

KANTONSBIBLIOTHEK APPENZELL AUSSERRHODEN.

Landsgemeindeplatz 1, Trogen, +41 71 343 64 21, ar.ch/kantonsbibliothek
Stadtansichten der Nürnberger Chronik von Hartmann Schedel. Die kleinformatige Ausstellung fokussiert auf die über dreissig Holzschnitt-Abbildungen europäischer Städte in der «Schedel'schen Weltchronik». Einige davon repräsentieren die jeweils älteste erhaltene Stadtansicht. *24.01.2020 bis 04.04.2020*

LOKREMISE.

Grünbergstrasse 7, St.Gallen,
Jungspund: Der Scham-O-Mat. Ihm können Sie Ihre Erinnerungen an die Scham anvertrauen – selbstverständlich anonym. Daraus entsteht eine Sammlung von schriftlichen und mündlichen Überlieferungen, die zum Ausgangspunkt der Performance «Schäm Dich!» werden. *27.02.2020 bis 07.03.2020*
Jungspund: Fätze. Wachsende Installation aus Dachlatten zum Mitmachen. *27.02.2020 bis 07.03.2020*

MUSEUM APPENZELL.

Hauptgasse 4, Appenzell, 071 788 96 31, museum.ai.ch
Schaut her! Portrait-Fotografie 1900 bis 1930. Portraitaufnahmen der Fotografen Jakob und Egon Müller. *22.11.2019 bis 01.06.2020*

MUSEUM FÜR LEBENSGESCHICHTEN.

Zaun, Speicher,
Fred Sager – Ingenieur, Berater, Maler. *17.11.2019 bis 29.02.2020*

NATURMUSEUM.

Rorschacher Strasse 263, St.Gallen,
Der Apfel – eine ganz besondere Frucht. *07.09.2019 bis 01.03.2020*

NATURMUSEUM THURGAU.

Freie Strasse 24, Frauenfeld, 058 345 74 00, naturmuseum.tg.ch
Das Thurgauer Relief von Ernst Schefer. Kabinettausstellung: Relief im Massstab 1:25'000. *24.11.2019 bis 01.06.2020*
Wild auf Wald. *15.11.2019 bis 29.03.2020*

SEIFENMUSEUM ST.GALLEN.

Rorschacherstrasse 135, St.Gallen, seifenmuseum.ch
Geschichte der Seife & Sammlung. Das Seifenmuseum mit seiner Sammlung von über 3000 Stück präsentiert die Geschichte der Seife. Dazu gehören Seifen, Plakate, Stempel, Maschinenteile und vieles mehr, weiterhin zeigt das Seifenmuseum die verschiedenen Macharten der Seife. *01.01.2020 bis 31.12.2020*

TEXTILMUSEUM ST.GALLEN.

Vadianstrasse 2, St.Gallen, +41 71 228 00 10, textilmuseum.ch
7. Europäische Quilt-Triennale. Zeitgenössische Quilt Art von Künstlerinnen aus 11 Nationen. *14.02.2020 bis 19.04.2020*

ZEUGHAUS TEUFEN.

Zeughausplatz 1, Teufen AR, 071 335 80 30, zeughausteufen.ch
Apropos Baumemorandum Teufen. Im Rahmen des Ausstellungsprojektes Apropos flüchtige Blicke und in Zusammenarbeit mit der Fachhochschule Graubünden. *13.02.2020 bis 22.03.2020*
Salon Niggli. Bücher des Verlags Niggli. *01.08.2019 bis 01.08.2020*
Zwischenstellung Miro Bannwart. Architektur Masterthesis von Miro Bannwart – Die traditionelle Zahnträgerbauweise neu interpretiert und mit digitalen Methoden für die Anwendung in komplexen Freiformen weiterentwickelt. *03.11.2019 bis 01.04.2020*

Krempel, Kiste, Kugel, Kabel, Kanister, Kasse, Kurs, Kinder, Kegeler, Karate, Kiosk

BEWEGUNG

Tai Chi und Qi Gong

Tai Chi und Qi Gong in Speicher und Teufen
Tai Chi-Kurse für Anfänger/innen beginnen jeweils im Januar, März und September. Ins Qi Gong kann man jederzeit und ohne Vorkenntnisse einsteigen.
Die 1. Lektion dient als Probelektion und ist unverbindlich und gratis.
Kursleiter: Guido Ernst, 076 581 42 90, g.ernst@itcca.ch
Weitere Infos auf: www.itcca.ch

DESIGN

Wünschen geht immer

Tun ist besser! Immer mal überlegt, in die Kreativbranche zu wechseln?
Der Gestalterische Vorkurs Teilzeit bietet diese Möglichkeit.
www.gbssg.ch

DIVERSES

Kostenloser Steuerworkshop U25

Workshop für junge Leute von 18 bis 25 Jahren mit Wohnsitz in der Stadt St.Gallen. Profis vom Steueramt führen dich Schritt für Schritt durch die Steuererklärung. Am Ende reichst du dein ausgefülltes Exemplar direkt online ein.

Dienstag, 17. März oder Mittwoch, 18. März 2020. Jeweils von 18.30 bis 20.30 Uhr

Anmeldung: stadtsg.ch/steuernU25

Jugendinformation tipp
Telefon 071 224 62 08

GESANG

aus freier Kehle

Singen und Improvisieren aus freier Kehle.
Unabhängig von Musikstilen.
Improvisation als Spiel mit der Stimme. Eine Woche lang den offenen Ohren und dem Augenblick folgen, im Lindenbühl in Trogen (AR)
Kursleiter: Christian Zehnder und Marcello Wick
Anmeldung: marcello@stimmpro.ch

Improvisation mit Deiner Stimme

Spielerisch und unbeschwert wollen wir unsere Stimme entdecken und weiterentwickeln. Mit der Stimme spielen und unsere eigene Musik entstehen lassen. Mit Marcello Wick
Jede/r kann improvisieren.
Ohne Noten
Mit versch. Schwerpunkt-Themen: Rhythmus, Klang, Circle-Singing, Sprache, Obertöne ...

jeweils montags 20 Uhr 3.Feb., 2.März, 6.April, 4.Mai, 15.Juni

Kontakt: marcello@stimmpro.ch

GESTALTEN

Wenn du kein Zwilling bist,

such dir einen: Wie St.Gallen und Schrift; Wie digital und analog; Wie Berufsprüfung Typograf*in und Schule für Gestaltung
www.gbssg.ch

GESUNDHEIT

Wickel, Auflagen, Fussbad & Co.

Am 15. Februar und 4. April 2020 lernen Sie äussere Anwendungen von Kopf bis Fuss kennen. Nicht nur theoretisch, sondern Sie erleben verschiedene Anwendungen am eigenen Leib. Weitere Informationen:
www.der-ganze-mensch.ch, Naturheilpraxis Jacqueline Vogel 071 877 30 90.

KULTURREISEN

Paul Giger live in Chartres

Seminar und Live-Konzert -- Kathedrale Chartres (F) mit Chr.M.Rogez, P.Giger, M.-L.Dähler vom 18.-24.Oktober 2020. Näheres hier: www.paul-giger.ch/news

MUSIK

Man sollte Klavier spielen können

«Es ist nie zu spät, Klavier zu lernen!» Diese Musiknoten und mehr zum Thema Musik gibt es im Notenpunkt, Spisergasse 43, St.Gallen 071 220 30 80
www.noten.ch

NATUR

Heilpflanzen entdecken und erleben

Von Mai bis Oktober 2020 begleiten Sie Heilpflanzen in ihrem Prozess des Wachsens, Blühens und Vergehens. Durch das Beobachten der Naturzusammenhänge beginnen Sie zu verstehen, was eine Pflanze zur Heilpflanze macht und wie sie Ihnen helfend zur Seite stehen kann. Weitere Informationen: www.der-ganze-mensch.ch, Naturheilpraxis Jacqueline Vogel 071 877 30 90.

SPORT

Basket4fun

Wir spielen jeden Freitag von 18:45 bis 20:15 Basketball in der alten Riethüsli Turnhalle.
Unsere Truppe ist bunt gemischt und eine reine Plauschmanschaft.

Wir freuen uns über dein Interesse! Infos und Kontakt:
www.basket4fun.ch

TANZ

Tanz.Impro

Bewegungstraining und Körperarbeit aus Ost und West | Improvisation und Gestaltung
Mo 18.30-20.00 Uhr, St.Gallen

Neueröffnung Bewegungswelt

20 Gruppenkurse, Personal Training & Tanzshop im Tanz- & Bewegungsstudio. Im Angebot: Aerial Yoga, Barre Workout, Latin Dance, Pilates mit Geräten, Schwangerschaftsyoga etc.
Gallusstrasse 32a, 9000 St.Gallen;
www.bewegungswelt.ch

TRINKEN

Schützengarten Betriebsbesichtigung

Besichtigen Sie die älteste Brauerei der Schweiz und überzeugen Sie sich von der einzigartigen Braukunst. Einmal im Monat um 14 Uhr bieten wir geführte Betriebsbesichtigungen und eine Degustation unserer Biere für Einzelpersonen und Kleingruppen an. Dauer 2 h, CHF 10 p. P., Daten 2020: 3.2., 2.3., 6.4.
Weitere Informationen auf www.schuetzengarten.ch

YOGA

Schwangerschaftsyoga

Hatha Yoga, Yin Yoga und Flow Yoga
Tanjas Yogaloft, Mittleres Hofgässlein 3, 9000 St.Gallen
info@tanjas-yogaloft.ch, www.tanjas-yogaloft.ch

2020

HERISAU KULTUR IS DORF

18. JANUAR
DISCO VON ABBA BIS ZAPPA

22. FEBRUAR
BÄNZ FRIEDLI MIT
„WAS WÜRDE ELVIS SAGEN?"
ERZÄHLERISCHES KABARETT

21. MÄRZ
LOTTA
KONZERT

24. APRIL
PHILIPP GALIZIA + CHRISTIAN ROFFLER MIT:
KATER — SIEBEN LEBEN
MUSIKALISCHES ERZÄHLTHEATER

16. MAI
KIMM TRIO / LAURA VOGT
MUSIK & LESUNG

20. JUNI
MANUEL STAHLBERGER
MIT: „EIGENER SCHATTEN"
KABARETT

ALLE VERANSTALTUNGEN
IM ALTEN ZEUGHAUS
HERISAU
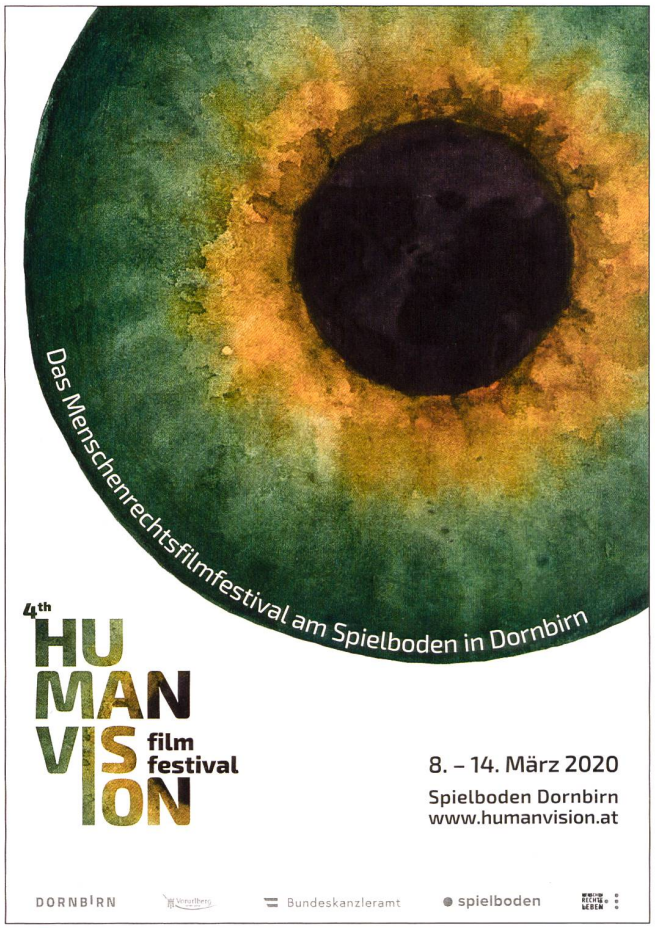
WWW.KULTURISDORF.CH