Zeitschrift: Saiten : Ostschweizer Kulturmagazin
Herausgeber: Verein Saiten
Band: 9 (2002)
Heft: 103

Rubrik: [Kalender]

Nutzungsbedingungen
Die ETH-Bibliothek ist die Anbieterin der digitalisierten Zeitschriften auf E-Periodica. Sie besitzt keine Urheberrechte an den Zeitschriften und ist nicht verantwortlich für deren Inhalte. Die Rechte liegen in der Regel bei den Herausgebern beziehungsweise den externen Rechteinhabern. Das Veröffentlichen von Bildern in Print- und Online-Publikationen sowie auf Social Media-Kanälen oder Webseiten ist nur mit vorheriger Genehmigung der Rechteinhaber erlaubt. Mehr erfahren

Conditions d'utilisation
L'ETH Library est le fournisseur des revues numérisées. Elle ne détient aucun droit d'auteur sur les revues et n'est pas responsable de leur contenu. En règle générale, les droits sont détenus par les éditeurs ou les détenteurs de droits externes. La reproduction d'images dans des publications imprimées ou en ligne ainsi que sur des canaux de médias sociaux ou des sites web n'est autorisée qu'avec l'accord préalable des détenteurs des droits. En savoir plus

Terms of use
The ETH Library is the provider of the digitised journals. It does not own any copyrights to the journals and is not responsible for their content. The rights usually lie with the publishers or the external rights holders. Publishing images in print and online publications, as well as on social media channels or websites, is only permitted with the prior consent of the rights holders. Find out more

Download PDF: 01.10.2025

ETH-Bibliothek Zürich, E-Periodica, https://www.e-periodica.ch

ÜBER 1000 VERANSTALTUNGEN
IM OKTOBER 02

Saiten

KULTUR ONDEREM BOMM

01:DI:10

:KONZERT

C'est si bonbon. Theater Parfin de siècle: Chansonprogramm mit Regine Weingart; Piano: Jörg H.Schoch; Akkordeon: Sigi Rogger; Bass: Sämi Forrer; Regie: Arnim Halter ➧ Atelier Bühne St.Gallen, 20 Uhr
Wiglaf Droste & das Spardosen-Terzett. ‹Wolken ziehn›; Satiriker mit scharfem Blick und großer Wortkunst ➧ Spielboden Dornbirn, 20:30 Uhr

:FILM

Heaven. Ein Film mit faszinierenden Bildern und einer überraschenden Handlung ➧ Cinema Luna Frauenfeld, 20:15 Uhr
Uli der Knecht. Uli muss so manche Hürde überwinden, bis er den ‹Glunggehof› bewirten und sein geliebtes Vreneli gewinnen kann. Die berühmte Gotthelf-Verfilmung mit Hannes Schmidhauser und Liselotte Pulver! ➧ Kinok St.Gallen, 20:30 Uhr

:THEATER

Die Reise nach Brasilien. Von Daniel Charms, für Kinder ab 5 J. (Junges Theater in der Spiegelhalle & Dachboden) ➧ Stadttheater Konstanz, 11 Uhr
Sommergäste. von Maxim Gorki ➧ Stadttheater Konstanz, 19 Uhr
Lieb mi! Die neue Produktion vom jungen theater basel, ab 14 Jahren ➧ TaKino Schaan, 20 Uhr
Nabucco. Oper von Giuseppe Verdi ➧ Theater St.Gallen, 20 Uhr
Theatersport. Jeden 1. Dienstag im Monat treffen sich zwei Teams zum Improvisationswettkampf. Das Publikum entscheidet ➧ Casinotheater Winterthur, 20 Uhr

:KUNST

Richard Hamilton. Druckgraphik und Multiples 1939-2002; Führung ➧ Kunstmuseum Winterthur, 18:30 Uhr

:RADIO

Fame. Dini Stars uf toxic.fm. Deine Jugendsendung ➧ Toxic.fm, 107.1 St.Gallen, 19 Uhr
El Ritual. El Ritual, tu espacio Latino. No se lo pierdan! ➧ Toxic.fm, 107.1 St.Gallen, 20 Uhr
Talk to Me. Talkshow von und mit Xenia ➧ Toxic.fm, 107.1 St.Gallen, 22 Uhr

:VORTRAG

Peter Brabeck, Nestlé-Konzernchef, Wolfsberg. Thema ‹Globalisierung in der Wirtschaft und der lokale Konsument›; anschliessend Publikumsdiskussion (Eintritt frei) ➧ Wolfsberg Ermatingen, 20 Uhr

:CLUBBING:PARTY

Disaster.bar. Editanstalt – Elektronika ➧ Kraftfeld Winterthur, 20 Uhr

02:MI:10

:FESTIVAL

generations 02: Charly Antolini's Swing Explosion. 3. Internationales Jazztreffen: feat. Charly Höllering, D (cl), Gerry Hayes, D (vib), Thilo Wagner, D (p), Rocky Knauer, D (b), Charly Antol; Sets: 21–22/22:30–23:15 Uhr ➧ Jazzclub im Gleis 4 Frauenfeld, 21 Uhr
generations 02: Joe Haider Trio. 3. Internationales Jazztreffen: Joe Haider, D (p), Giorgos Antoniou, GRE (b), Daniel Aebi, CH (dm); Sets: 21–21:45/22:15–23/23:30–0:15 Uhr ➧ Piano Bar Frauenfeld, 21 Uhr

:KONZERT

Barock mit Stil in der Stadt Wil. Festliches Trompetenkonzert. Drei Trompeten – Pauken – Orgel; Musik von Bach, Händel, Lully u. a. ➧ Tonhalle Wil, 20 Uhr
C'est si bonbon. Theater Parfin de siècle: Chansonprogramm mit Regine Weingart; Piano: Jörg H.Schoch; Akkordeon: Sigi Rogger; Bass: Sämi Forrer; Regie: Arnim Halter ➧ Atelier Bühne St.Gallen, 20 Uhr
Opern-Gala. Stagione d'Opera Italiana; Leo Satini, Leitung ➧ Stadtsaal Wil, 20 Uhr
Subnee. Carla ist Subnee. Subnee ist Carla: Eine eigenwillige, junge Künstlerin mit unverwechselbarer Stimme ➧ Kellerbühne St.Gallen, 20:15 Uhr
Wiglaf Droste & das Spardosenterzett (D). Alternative Wednesday: Der Kultautor und Begleitung mit neuem Programm: ‹Wolken ziehen› ➧ Gaswerk Winterthur, 20:30 Uhr

:FILM

Heaven. Ein Film mit faszinierenden Bildern und einer überraschenden Handlung ➧ Cinema Luna Frauenfeld, 20:15 Uhr
Im toten Winkel. Traudl Jung über ihren ehemaligen Alltag als Hitlers Sekretärin ➧ Schlosskino Rapperswil, 20:15 Uhr
Hundstage. Der Österreicher Ulrich Seidl wirft in seinem brillanten und verstörenden Sittengemälde einen schonungslosen Blick in die Seele seiner Landsleute. ➧ Kinok St.Gallen, 20:30 Uhr

:THEATER

Der Kirschgarten a.gon München. ➧ Theater am Stadtgarten Winterthur, 19:30 Uhr
Sommergäste. von Maxim Gorki ➧ Stadttheater Konstanz, 19:30 Uhr
bash – stücke der letzten tage. Von Neil LaBute ➧ Theater am Kornmarkt Bregenz, 20 Uhr
Das grosse Heft. von Agota Kristof ➧ Werkstatt Inselgasse Konstanz, 20 Uhr
Die Direktoren. Von Daniel Besse (Österreichische Erstaufführung) ➧ Festspielhaus Bregenz, 20 Uhr
Zum Glück. Komödie von Franz Hohler; Uraufführung/Eigenproduktion; Rabatt mit CARTE BLANCHE ➧ Casinotheater Winterthur, 20 Uhr

:KUNST

Richard Hamilton. Druckgraphik und Multiples 1939-2002; Führung ➧ Kunstmuseum Winterthur, 12:30 Uhr

:LITERATUR

Familiengeschichte. Als Personalisierung des Historischen, mit Arno Gisinger, Bruno Winkler, Johanna Inama ➧ Jüdisches Museum Hohenems, 20 Uhr

:RADIO

Die Axt. Kulturelles rund um St.Gallen und Region ➧ Toxic.fm, 107.1 St.Gallen, 19 Uhr
Schnauz FM. St.Gallens Hip Hop Radio-Show von Andy und Nico ➧ Toxic.fm, 107.1 St.Gallen, 20 Uhr
Freunde der Nacht. Musik & Partyszenen in und um St.Gallen ➧ Toxic.fm, 107.1 St.Gallen, 22 Uhr

:VORTRAG

Mit Kindern und Jugendlichen zusammenleben. Diavortrag: Erziehung und der Respekt für das innere Wachstum von Kindern und Jugendlichen am Beispiel der Pesta-Schule, Ecuador ➧ Katharinenkloster St.Gallen, 20 Uhr

:KINDER

Carmen. für Kinder ab 8 J. ➧ Marionettenoper Lindau, 19:30 Uhr

:CLUBBING:PARTY

Schau.platz. Ansaugen zum Rundlauf: PingPong im Ballsaal & Elektroplongs by DJ f.l.o.w.; Den Schläger selber mitbringen! ➧ Kraftfeld Winterthur, 20 Uhr

:DIVERSES

Wann und Wo Round Table. Aktive Sterbehilfe – es geht nicht um eine ‹Entsorgung› alter Menschen ➧ Spielboden Dornbirn, 18 Uhr

03:DO:10

:FESTIVAL

generations Night. Teilnehmerkonzert. 3. Internationales Jazztreffen ➧ Kanti Frauenfeld, 19 Uhr
generations 02: Charly Antolini's Swing Explosion. 3. Internationales Jazztreffen: feat. Charly Höllering, D (cl), Gerry Hayes, D (vib), Thilo Wagner, D (p), Rocky Knauer, D (b), Charly Antol; Sets: 21–22/22:30–23:15 Uhr ➧ Jazzclub im Gleis 4 Frauenfeld, 21 Uhr
generations 02: Jam Session. mit dem Michael Sattler Trio: Michael Sattler, D (p), Felix Behrendt, D (b), Tobias Friedli, CH (dm). 3. Internationales Jazztreffen ➧ Jazzclub im Dreiegg Frauenfeld, 21 Uhr
generations 02: Joe Haider Trio. 3. Internationales Jazztreffen: Joe Haider, D (p), Giorgos Antoniou, GRE (b), Daniel Aebi, CH (dm); Sets: 21–21:45/22:15–23/23:30–0:15 Uhr ➧ Piano Bar Frauenfeld, 21 Uhr

:KONZERT

Rudy Rotta & Band (I). Heissblütiger Italo-Blues ➧ Jukebox Wil
Symphonieorchester Vorarlberg. Abonnementkonzert; Leitung: Christoph Eberle; Gábor Boldoczki, Trompete; Werke von L. v. Beethoven & J. N. Hummel ➧ Festspielhaus Bregenz, 19:30 Uhr
Patent Ochsner. ➧ ZAK Jona SG, 20 Uhr
Radio-Sinfonie-Orchester Frankfurt. Solistin: Leila Josefowicz (Violine), Leitung: Hugh Wolff ➧ Vaduzer-Saal Vaduz, 20 Uhr
Jazzclub präsentiert: Objets Trouvés. Eine inspirierte und inspirierende Gruppe mit 4 großartigen Musikern aus Zürich ➧ K9 Kulturzentrum Konstanz, 20:30 Uhr

:FILM

Der Heilige Berg (1925/26). Bezwinger-Mythos, zum Jahr der Berge; R: Arnold Franck, D: Leni Riefenstahl, Luis Trenker u. a. ➧ Kunstmuseum Liechtenstein Vaduz, 18 Uhr
Das Zimmer meines Sohnes. OmU; VHS-Film ➧ Zebra Kino Konstanz, 20 Uhr
Innocence – Erste Liebe, zweite Chance. Schlichter, sensibler Film über Liebe, Lust und die Tiefgründigkeit des Alters ➧ Cinema Luna Frauenfeld, 20:15 Uhr
Le lait de la tendresse humaine. Noch nie wurde die Beklemmung einer Mutter so frontal gefilmt wie in diesem bestürzend schönen Film. Mit Patrick Bruel, Sergie Lopez, Valeria Bruni Tedeschi und Mathilde Seigner. ➧ Kinok St.Gallen, 20:30 Uhr

:THEATER

Die Reise nach Brasilien. Von Daniel Charms, für Kinder ab 5 J. (Junges Theater in der Spiegelhalle & Dachboden) ➧ Stadttheater Konstanz, 19 Uhr
Der Kirschgarten a.gon München. ➧ Theater am Stadtgarten Winterthur, 19:30 Uhr
Zum Glück. Komödie von Franz Hohler; Uraufführung/Eigenproduktion; Rabatt mit CARTE BLANCHE ➧ Casinotheater Winterthur, 20 Uhr

:MUSICAL

System-Out. Das Rocktheater tilt zeigt ein Stück ferner Zukunft ➧ Lagerhaus 40 St.Gallen, 20 Uhr

:KUNST

Not Vital – FAT ES FAT. Öffentlicher Rundgang mit Sandra Rumiz ➧ Museum zu Allerheiligen Schaffhausen, 18:30 Uhr
jodi – digitaler störfall im analogen raum. anette schindler, plug in basel, führt in die arbeit der netzpioniere ein ➧ sbw neue medien Romanshorn, 20 Uhr

:RADIO

Clubsoundz. Alles für die Freunde der gepflegten Housemusik ➧ Toxic.fm, 107.1 St.Gallen, 20 Uhr
Dub Station. Freestyle, DnB, House inthemix von und mit DJ Whitemoon ➧ Toxic.fm, 107.1 St.Gallen, 22 Uhr

:CLUBBING:PARTY

Bade.wanne. DJ Gammino: Triphop, Soul & Slow Funk ➧ Kraftfeld Winterthur, 20 Uhr
Johnny Lopez & Friends. Soul Funk Groove ➧ Offset St.Gallen, 21 Uhr
Salsa Night. ➧ Spielboden Dornbirn, 21 Uhr
Tropic Night. DJ John Harrison ➧ Move Club Winterthur, 22 Uhr

:DIVERSES

Öffentliche Führung. Durch das ganze Museum ➧ Appenz. Volkskundemuseum Stein AR, 15 Uhr
Unentgeltliche Rechtsauskunft. Themen: eheliches Güterrecht, Erbrecht, Beurkundungen (keine Voranmeldung) ➧ Amtsnotariat St.Gallen, 17 Uhr
Herbscht- & Oktoberfäscht. herbstlich dekoriert etc. ➧ Rockladen Altstätten, 21 Uhr

04:FR:10

:FESTIVAL

generations 02: Förderpreisband. 2. Internationales Jazztreffen: Förderpreisband aus Studenten der Masterclass Workshops: Roman Schwaller Nonet; generations 2002 Masters; 3 Sets ➧ Eisenwerk Frauenfeld, 19 Uhr
generations 02: Charly Antolini's Swing Explosion. 3. Internationales Jazztreffen: feat. Charly Höllering, D (cl), Gerry Hayes, D (vib), Thilo Wagner, D (p), Rocky Knauer, D (b), Charly Antol; Sets: 21–22/22:30–23:15 Uhr ➧ Jazzclub im Gleis 4 Frauenfeld, 21 Uhr
generations 02: Jam Session. mit dem Michael Sattler Trio: Michael Sattler, D (p), Felix Behrendt, D (b), Tobias Friedli, CH (dm). 3. Internationales Jazztreffen ➧ Jazzclub im Dreiegg Frauenfeld, 21 Uhr
generations 02: Joe Haider Trio. 3. Internationales Jazztreffen: Joe Haider, D (p), Giorgos Antoniou, GRE (b), Daniel Aebi, CH (dm); Sets: 21–21:45/22:15–23/23:30–0:15 Uhr ➧ Piano Bar Frauenfeld, 21 Uhr

:KONZERT

Surprise Night. ➧ Gambrinus Concert St.Gallen
Herb Miller Jazzband. Traditioneller Jazz ➧ Casino Herisau, 20 Uhr
Dorretta Carter & The Funkmonsters. ➧ Spielboden Dornbirn, 20:30 Uhr
Paul Ubana Jones. Heisser Folk-Blues und mehr mit dem Nigeria-Engländer aus Neuseeland. Starkes Comeback in unserer Region! ➧ Kulturkarussell Rössli Stäfa, 20:30 Uhr
Cécile Verny Quartet (IVR/D). Cécile Verny (v), Andreas Erchinger (p), Bernd Heitzler (b), Torsten Krill (d) ➧ Jazzhuus Lustenau, 21 Uhr
Family 5 (D) & The Travoltas (NL). Surfpunk deluxe ➧ Gaswerk Winterthur, 21 Uhr

[1]

[2]

morocco. Livekonzert mit ihrer neuen CD; Eintritt frei/Kollekte ➧ Catwalk St.Gallen, 21 Uhr
The Jancee Pornick Casino. Disco-Time & Midnight Special Konzert: Das russisch-amerikanische Trio haucht der Surfmusik aus den 60ern ungeahntes Leben ein und groovt unverschämt! ➧ Kammgarn Schaffhausen, 22 Uhr

:FILM

Flickering Lights. OmU; Reihe Nordlichter ➧ Zebra Kino Konstanz, 20 Uhr
Innocence – Erste Liebe, zweite Chance. Schlichter, sensibler Film über Liebe, Lust und die Tiefgründigkeit des Alters ➧ Cinema Luna Frauenfeld, 20:15 Uhr
Crush – Heiraten für Fortgeschrittene. Hintergründige Komödie mit Andie MacDowell, Imelda Staunton und Anna Chancellor. Ab 14 J., Deutsch ➧ Kino Rosental Heiden, 20:30 Uhr
Hundstage. Der Österreicher Ulrich Seidl wirft in seinem brillanten und verstörenden Sittengemälde einen schonungslosen Blick in die Seele seiner Landsleute. ➧ Kinok St.Gallen, 20:30 Uhr
Il baccio di tosca. Von Daniel Schmid, mit Sahra Scuderi & Giovanni Puligheddu ➧ Kultur Cinema Arbon, 20:30 Uhr
Das Zimmer meines Sohnes. OmU; VHS-Film ➧ Zebra Kino Konstanz, 22:15 Uhr
Licence to Kill. James Bond bringt auf einem privaten Rachefeldzug einen südamerikanischen Drogenbaron zur Strecke. Timothy Dalton im härtesten Bond aller Zeiten! ➧ Kinok St.Gallen, 23 Uhr

:THEATER

Metzgete mit Rosa Tschudi. Mit gastronomischen, komischen, musikalischen und künstlerischen Leckerbissen; Uhrzeit auf Anfrage ➧ Chällertheater Wil
Sommergäste. von Maxim Gorki ➧ Stadttheater Konstanz, 19 Uhr
Der Kirschgarten a.gon München. ➧ Theater am Stadtgarten Winterthur, 19:30 Uhr
Dantons Tod. Schauspiel von Georg Büchner ➧ Theater St.Gallen, 20 Uhr
Das grosse Heft. von Agota Kristof ➧ Werkstatt Inselgasse Konstanz, 20 Uhr
Zum Glück. Komödie von Franz Hohler; Uraufführung/Eigenproduktion; Rabatt mit CARTE BLANCHE ➧ Casinotheater Winterthur, 20 Uhr

:MUSICAL

System-Out. Das Rocktheater tilt zeigt ein Stück ferner Zukunft ➧ Lagerhaus 40 St.Gallen, 20 Uhr

:KABARETT

Geholten Stühle. Andreas Lutz und Gerhard Meister mit Watching God ➧ Kellerbühne St.Gallen, 20:15 Uhr

:TANZ

Tango Argentino. Bailar el Viernes ➧ Tango Almacén St.Gallen, 21:30 Uhr

:TANZTHEATER

Casablanca. zap & dance production (Premiere mit anschliessender Party am 4.10.) ➧ K9 Kulturzentrum Konstanz, 20:30 Uhr

:KUNST

träum davon… lädt jeden Freitag 5 Künstler/innen zu Gesprächen und zum Übernachten ein. Besuch erwünscht ➧ visarte.ost im exex St.Gallen, 20 Uhr

:LITERATUR

Peter Renz: ‹Aus dem Alltag eines Autors›. Zur Ausstellung ‹Dichterleben am Bodensee› ➧ Bodman-Haus Gottlieben, 17 Uhr
King of the Word-Slam II. Mit Marc Kelly Smith, Wehwalt Koslovsky, Constantin Seibt u.a.; Afterslamparty mit DJ Phorspiel (trip'n'beat) ➧ Grabenhalle St.Gallen, 21 Uhr

:RADIO

Nigel Nagel New. Brandneue Scheiben aus der toxic.fm-Musikredaktion ➧ Toxic.fm, 107.1 St.Gallen, 19 Uhr
Nachtschalter. Ausgehtipps, Liveschaltungen in die Stadt und viel Partysound ➧ Toxic.fm, 107.1 St.Gallen, 20 Uhr

:CLUBBING:PARTY

Sounds vom Plattenteller. ➧ Tankstell, Teufenerstr. 75, St.Gallen, 21 Uhr
High Noon Salsa. Mit Tom's, anschliessend Party open-end ➧ Airport Friedrichshafen, 14 Uhr
After Work Party. freier Eintritt ➧ Kastanienhof St.Gallen, 18 Uhr
12. Winterthur Dance Night. Zum zwölften Mal locken die wichtigsten Clubs und drei Kinos nach Winterthur. Und das Ganze für nur 20 Franken! ➧ Stadt Winterthur, 22 Uhr
Kingsize. Hip Hop & RnB mit DJ Mumbat und Sir Jai (NTA-Crew, Konstanz/Kreuzlingen) ➧ Kulturladen Konstanz, 22 Uhr
Nacht.tanz. Groovelab: DJ Ho-fi & Djane Creaminal – Nu Jazz, Funk & Nu Beatz ➧ Kraftfeld Winterthur, 22 Uhr
Resident. Angel M. | mr. Nytram | guest Wolfgang Raupp (D) ➧ Offset St.Gallen, 22 Uhr

:DIVERSES

Herbscht- & Oktoberfäscht. herbstlich dekoriert etc. ➧ Rockladen Altstätten, 21 Uhr

05:SA:10

:FESTIVAL

generations 02: Vienna Art Orchester. 3. Internationales Jazztreffen: The International Festival Big Band goes ‹Vienna Art›, The music of Duke Ellington, Johann Strauss and Mathias Rüegg ➧ Casino Frauenfeld, 19 Uhr
generations 02: Charly Antolini's Swing Explosion. 3. Internationales Jazztreffen: feat. Charly Höllering, D (cl), Gerry Hayes, D (vib), Thilo Wagner, D (p), Rocky Knauer, D (b), Charly Antol; Sets: 21–22/22:30–23:15 Uhr ➧ Jazzclub im Gleis 4 Frauenfeld, 21 Uhr
generations 02: Jam Session. mit dem Michael Sattler Trio: Michael Sattler, D (p), Felix Behrendt, D (b), Tobias Friedli, CH (dm). 3. Internationales Jazztreffen ➧ Jazzclub im Dreiegg Frauenfeld, 21 Uhr
generations 02: Joe Haider Trio. 3. Internationales Jazztreffen: Joe Haider, D (p), Giorgos Antoniou, GRE (b), Daniel Aebi, CH (dm); Sets: 21–21:45/22:15–23/23:30–0:15 Uhr ➧ Piano Bar Frauenfeld, 21 Uhr

:KONZERT

Little Sleepy Bear Festival. ZSK (D); Skatepunk | Scally; HC-Punk | Lakeside Jerks (CH); Punk'n'Roll | Topsy Turvy (CH); HC-Punk ➧ Gaswerk Winterthur
Surprise Night. ➧ Gambrinus Concert St.Gallen
C'est si bonbon. Theater Parfin de siècle: Chansonprogramm mit Regine Weingart; Piano: Jörg H.Schoch; Akkordeon: Sigi Rogger; Bass: Sämi Forrer; Regie: Arnim Halter ➧ Atelier Bühne St.Gallen, 20 Uhr
Underclassment. Hip-Hop-Konzert ➧ ZAK Jona SG, 21 Uhr
Alternative Explosion-Party. DJ Dr. Dezibel (Virus); Live: Snitch & Visuals by Video-Artwork ➧ Remise Wil, 22 Uhr

➧➧

MUSICALHIGHLIGHTS [1]

Die Entführung der hübschen Sarah durch den Vampir Graf von Krolock, der Spuk des Phantoms in den unterirdischen Gewölben der Pariser Oper und die Versammlung der Londoner Katzen auf einer Müllhalde am selben Abend? Kein Problem. Die Ostschweizer Musical-Show-Gruppe LimitedCats präsentiert Musical-Highlights aus verschiedenen bekannten Musicals wie Tanz der Vampire, Das Phantom der Oper, Cats, Chicago, Miss Saigon, Jesus Christ Superstar, Mozart, Elisabeth etc. (pd)
Samstag, 5. Oktober, Stadtsaal Wil
Einlass: 18.30 Uhr, Show-Beginn: 19.30 Uhr
Kartenvorverkauf bei TicketCorner, Tel. 0848 800 800
www.limitedcats.ch

JUGENDSINFONIE BRANDENBURG [2]

Werke von Brahms, Dvorak – und Filmmusik. Das Jugendsinfonieorchester des Konservatoriums Cottbus / Bundesland Brandenburg kommt zum Anlass seiner Herbstreise nach St.Gallen. Das Orchester besteht aus 60 Kindern und Jugendlichen aus Ostdeutschland, Polen und Ungarn und wird vom Direktor des Konsevatoriums Cottbus, Gabriel Zinke, geleitet. Einige Orchestermitglieder spielen gleichzeitig im Landesjugendsinfonieorchester Brandenburg und vier von ihnen im Deutschen Musikschulorchester. Die verschiedenen Orchestererfahrungen der Schüler fliessen impulsgebend und motivierend für alle in die Repertoireerarbeitung ein. Erklingen werden beim Konzert in der Tonhalle u. a. von J. Brahms: Ungarische Tänze Nr. 1, 5 u. 6, aus A. Dvoraks Böhmischer Suite Polka und Furiant, von J. Pachelbel der berühmte Kanon in grosser Orchestrierung, von Aaron Copland Hoe-Down aus Rodeo und die Filmmusiken der grossen Kinoerfolge Schindlers Liste und Forrest Gump. Die Konzertmeisterin Luisa Rönnebeck wird von Fritz Kreisler das Präludium und Allegro im Stile von Pugnani spielen und Alexander Frind, 2. Konzertmeister, spielt mit dem Orchester von Joh. Seb. Bach das Violinkonzert in a-Moll. Der Eintritt ist frei. (pd)
Donnerstag, 10. Oktober, Kirche St.Mangen St.Gallen, 20 Uhr
Eintritt frei

KULTUR ONDEREM BOMM

Appenzell *kulturell*

Kulturelle Veranstaltungen im Appenzellerland 2002

Oktober

Fr 4.	Herisau Casino, Kleiner Saal 20 Uhr, 25.–	**Herb Miller Jazzband** *traditioneller Jazz* *veranstaltet von «Jazzclub Herisau»*
So 6.	Appenzell Museum Liner 14 Uhr	**Carl August Liner / Carl Walter Liner: «Landschaften»** *öffentliche Führung durch die Ausstellung* *veranstaltet von «Museum Liner Appenzell»*
Mi 16.	Appenzell Museum Liner 19.30 Uhr	**Carl August Liner / Carl Walter Liner: «Landschaften»** *öffentliche Führung durch die Ausstellung* *veranstaltet von «Museum Liner Appenzell»*
Do 17.	Herisau Casino 20 Uhr	**Irish Folk Festival 2002 «A Blast From The Past»** *drei Stunden irische Musik vom Feinsten* *veranstaltet von «domino»*
Sa 19.	Speicher, Hohrüti 1 Kul-tour auf Vögelinsegg 18 Uhr, 45.– inkl. Menu	**Simon Enzler & Noldi Alder: Satire & Musikalität** *inkl. 4-Gang Menu; Anmeldung erforderlich unter Tel 071-340 09 01* *veranstaltet von «Kul-tour auf Vögelinsegg»*
	Herisau Casino, Kleiner Saal 20 Uhr, 25.–	**The Bowler Hats Jazzband** *New Orleans, Dixieland, Swing* *veranstaltet von «Jazzclub Herisau»*
	Herisau Casino 20.30 Uhr	**1st Casino-Bluesnight mit Climax Blues Band** *Special Guest: Boogie Stuff* *veranstaltet von «domino»*
Mo 21.	Urnäsch Berggasthaus Chräzerli 20 Uhr	**Vollmondabend im Chräzerli: Trenten oder Trenta** *Einführung in ein altes Appenzellerspiel, mit Musik oder Singen* *veranstaltet von «Verein Chräzerli Urnäsch»*
Do 24.	Herisau Casino 20.30 Uhr	**1st Casino World Night mit : Angélique Kidjo** *Verbindung von afroamerikanischen und internationalen Rhythm'n'Blues und Funk-Elementen: World Music* *veranstaltet von «domino»*
	Teufen Altersheim Lindenhügel 19 h Apéro; 19.30 h Diavortrag	**Neue Bilder aus dem Archiv der Gemeinde Teufen** *Ausstellung: ab 19 Uhr Fotovernissage mit Apéro; 19.30 Uhr Diavortrag: Werner Holderegger erzählt über alt Teufen* *veranstaltet von «Lesegesellschaft Teufen»*
	Herisau Museum Herisau 19 Uhr	**Zur Sonderausstellung – Paul Tanner im Zwist?** *Rundgang mit Ursula Badrutt Schoch* *veranstaltet von «Historischer Verein Herisau»*
Fr 25.	Trogen RAB 20 Uhr	**MANN-BAR** *Lesung mit Pfarrer Arnold Oertle aus Reute* *veranstaltet von «Bibliothek Speicher Trogen»*
	Herisau Altes Zeughaus 20.30 Uhr	**Peter Bichsel** *Lesung* *veranstaltet von «Kultur is Dorf» und «Dorfbibliothek Herisau»*
	Bühler Restaurant Ochsen 20.15 Uhr	**«Pfarrer und Clown»** *mit Pfarrer Markus Schwyter, Schwellbrunn* *veranstaltet von «Lesegesellschaft Bühler»*
Sa 26.	Urnäsch Restaurant Sternen 20 Uhr, 12.–/8.–	**Cabaret «Nebes öserigs»** *von und mit Simon Enzler* *veranstaltet von «Kulturverein Schäfli Urnäsch»*
	Speicher, Restaurants entlang der Trogenerbahn ab 18 Uhr, 10.–	**2. Beizen- und Kulturnacht** *7 Restaurants verwöhnen Sie mit kulinarischen Leckereien, bekannte Musikgruppen unterhalten Sie mit unterschiedlicher Musik* *veranstaltet von «Kulturkommission Speicher»*
	Schönengrund Assel-Keller 20.15 Uhr	**«Ssassa» & «Nuria Sarina»** *orientalische Zigeunermusik und orientalischer Tanz* *veranstaltet von «Assel-Keller Schönengrund»*

Appenzeller Kulturkonferenz, ein Zusammenschluss von Kulturveranstaltern beider Appenzell, c/o Marianne Schiess, Oberdorfstr. 135, 9100 Herisau

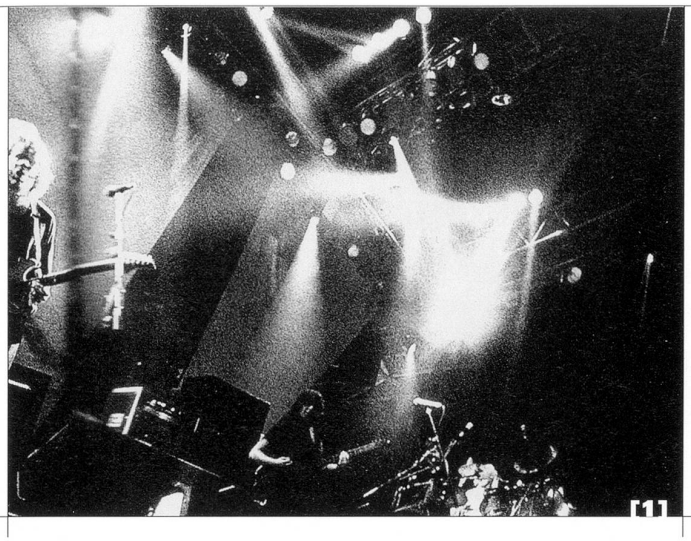

[1]

[2]

:FILM

Pünktchen und Anton. Mit pointierten Dialogen, Witz und erzählerischem Tempo hat Caroline Link Erich Kästners berühmtes Kinderbuch über die zwei ungleichen Freunde geschickt an die heutige Zeit angepasst. ➧ Kinok St.Gallen, 15 Uhr

Im toten Winkel – Hitlers Sekretärin. Traudl Junge war von 1942 bis Kriegsende Hitlers Sekretärin. Im aufwühlenden Dokumentarfilm schildert sie ihre Erinnerungen und reflektiert über Verdrängung, Schuld und Verantwortung. ➧ Kinok St.Gallen, 18:30 Uhr

Das Zimmer meines Sohnes. OmU; VHS-Film ➧ Zebra Kino Konstanz, 20 Uhr

Crush – Heiraten für Fortgeschrittene. Hintergründige Komödie mit Andie MacDowell, Imelda Staunton und Anna Chancellor. Ab 14 J., Deutsch ➧ Kino Rosental Heiden, 20:15 Uhr

Innocence – Erste Liebe, zweite Chance. Schlichter, sensibler Film über Liebe, Lust und die Tiefgründigkeit des Alters ➧ Cinema Luna Frauenfeld, 20:15 Uhr

Hundstage. Der Österreicher Ulrich Seidl wirft in seinem brillanten und verstörenden Sittengemälde einen schonungslosen Blick in die Seele seiner Landsleute. ➧ Kinok St.Gallen, 20:30 Uhr

Flickering Lights. OmU; Reihe Nordlichter ➧ Zebra Kino Konstanz, 22:15 Uhr

Trouble Every Day. Eine wilde Leidenschaft, die tödliches Leiden schafft! Béatrice Dalle und Vincent Gallo in einem Film, der sich an die erotische Grenze wagt. ➧ Kinok St.Gallen, 23 Uhr

:THEATER

Metzgete mit Rosa Tschudi. Mit gastronomischen, komischen, musikalischen und künstlerischen Leckerbissen; Uhrzeit auf Anfrage ➧ Chällertheater Wil

Don Juan. Molière ➧ Theater am Stadtgarten Winterthur, 19:30 Uhr

Sommergäste. von Maxim Gorki ➧ Stadttheater Konstanz, 19:30 Uhr

Das grosse Heft. von Agota Kristof ➧ Werkstatt Inselgasse Konstanz, 20 Uhr

Die Direktoren. Von Daniel Besse (Österreichische Erstaufführung) ➧ Festspielhaus Bregenz, 20 Uhr

Zum Glück. Komödie von Franz Hohler; Uraufführung/Eigenproduktion; Rabatt mit CARTE BLANCHE ➧ Casinotheater Winterthur, 20 Uhr

Eva & Lilith. ein Theaterstück von J. Galli über einen alten Mythos, brandaktuell inszeniert. Beziehungsstück von und mit M.M. Bustert und F. Wilhalm-Schelling ➧ Eisenwerk Frauenfeld, 20:15 Uhr

Boulevard of Broken Stars. Comedy mit dem Klapptheater ➧ Spielboden Dornbirn, 20:30 Uhr

:MUSICAL

Jesus Christ Superstar. Musical von Andrew Lloyd Webber (Wiederaufnahme) ➧ Theater St.Gallen, 19:30 Uhr

Musical Highlights. Musical-Showgruppe ‹Limited Cats›: Highlights aus bekannten Musicals wie Cats, Chicago, Miss Saigon etc. ➧ Stadtsaal Wil, 20 Uhr

System-Out. Das Rocktheater tilt zeigt ein Stück ferner Zukunft ➧ Lagerhaus 40 St.Gallen, 20 Uhr

:KABARETT

Geholten Stühle. Andreas Lutz und Gerhard Meister mit Watching God ➧ Kellerbühne St.Gallen, 20:15 Uhr

Bodo Wartke: Ich denke, also sing' ich. Klavierkabarett ➧ Grünfels Kellerbühne Jona, 20:30 Uhr

:TANZTHEATER

Rigolo Tanzendes Theater. ‹Balance … und es drehte sich› ➧ Altes Kino Mels, 20:15 Uhr

‹Nocturne› im Rahmen der extratour. Anja Reinhardt und Rebekka Bogomolec, zwei junge aus dem Thurgau stammende Tänzerinnen, zeigen in einem Nocturne kurze Ausschnitte aus ihren Soloprogrammen. ➧ phoenix-theater 81 Steckborn, 22:30 Uhr

:KUNST

Otto Bruderer 1911 – 1994. Landschaften – Eindrücke von nah und fern ➧ Otto-Bruderer-Haus Waldstatt, 10 Uhr

Aktionstag, Theater, Film. Extratour: Aktionstag im Rahmen des Thurgauer Kantonaltages an der expo.02 ➧ Kartause Ittingen Warth, 11 Uhr

:LITERATUR

extratour. Fernsehübertragung anlässlich der expo.02, (Anmeldung erforderlich). ➧ Bodman-Haus Gottlieben, 14 Uhr

:RADIO

Clubsoundz. Alles für die Freunde der gepflegten Housemusik ➧ Toxic.fm, 107.1 St.Gallen, 20 Uhr

Saturday Side Step. Jungle, Drum'n'-Bass, Hardstep live in deinem Wohnzimmer. Von, mit und um DJ Buckweed und DJ Blindmole ➧ Toxic.fm, 107.1 St.Gallen, 22 Uhr

:KINDER

Das Apfelmännchen. Das Klapp-Theater mit einem Marionettentheater für Kinder ab 5 J. nach einem Buch von Janosch ➧ Spielboden Dornbirn, 15 Uhr

:CLUBBING:PARTY

Dance Party mit DJ Action Time. rock & independent & electro beat ➧ K9 Kulturzentrum Konstanz, 21 Uhr

Doodah-Party. ‹Trilogy›, HipHop, DJs, MCs ➧ Grabenhalle St.Gallen, 22 Uhr

Fashion House. Mr. Mike | Sir Colin ➧ Offset St.Gallen, 22 Uhr

Kula-Disco. Resident DJs mit Alternative-Sound ➧ Kulturladen Konstanz, 22 Uhr

Nacht.tanz. Rub-A-Dub Club: DJ's Slechman & Flyke – Dancehall Reggae ➧ Kraftfeld Winterthur, 22 Uhr

Ritmo Tropical. DJ John Harrison ➧ Move Club Winterthur, 22 Uhr

Spiritual House. DJs: Christian ‹Juju› Treuter/Chix E. & Guests ➧ Airport Friedrichshafen, 22 Uhr

:DIVERSES

Die Lange Nacht der Museen. Stadtspaziergang zu realen und Gedankenräumen, mit Elsa Prochaska; Schüler lesen Texte zu den Rosenthals ➧ Jüdisches Museum Hohenems, 18 Uhr

Lange Nacht der Museen. Eigernordwand-Live-Abenteuer (Film), Auditorium: 19/20 h; Lesung mit Matthias Ospelt, Stefan Becker, Jürgen Schremser: 22 Uhr; Führungen: 19/20/21/23 Uhr ➧ Kunstmuseum Liechtenstein Vaduz, 18 Uhr

Vom Drill zur Bildung. Aus der Frühgeschichte des st.gallischen Volksschulwesens; Führung durch die Sonderausstellung ➧ Historisches Museum St.Gallen, 20 Uhr

Herbscht- & Oktoberfäscht. herbstlich dekoriert etc. ➧ Rockladen Altstätten, 21 Uhr

GLITZERNACHT FÜR INDIEN [1]

Der junge St.Galler Verein Benefiz India unterstützt den Bau eines Wohnhauses für 80 tibetische Kinder in der indischen Chauntra School und übernimmt Patenschaften für indische und tibetische Kinder. Mit zwei Veranstaltungen, deren Erlös vollumfänglich den Hilfsprojekten zu Gute kommt, macht Benefiz India im Oktober auf sein Anliegen aufmerksam: Am 12. Oktober lanciert der Verein die Glitzernacht in St.Gallen. Wie in alten David-Bowie-Zeiten verzaubern am 12. Oktober die Zürcher Indierockband ‹Haemoglobin›, die Badener Glitterrock-Band ‹Flower› und die Luzerner Band ‹C7inch› die Grabenhalle. Am 20. Oktober gibt es Indische Gastküche und gemütliches Beisammensein im Restaurant Engel. (pd)

Glitzernacht
Samstag, 12. Oktober, Grabenhalle St.Gallen, ab 20 Uhr
Indische Gastküche
So. 20. Oktober, Restaurant Schwarzer Engel, St.Gallen, 12 – 22 Uhr

UNGEFÄHRE [2]

Am 13. Oktober wird einen Tag lang auf der Euregia-Fähre zwischen Romanshorn und Friedrichshafen das Hörspiel ‹Ungefähre› uraufgeführt. Das Hörspiel wurde von der Künstlergruppe Blablabor als Eigenproduktion konzipiert, aufgenommen und arrangiert. Mittels eines auf der Fähre installierten UKW-Senders wird das Hörspiel erstmals ausgestrahlt. Das Publikum erhält während der Fahrt auf hoher See die Möglichkeit, an einer Reise durch verschiedene Kulturräume und Sprachlandschaften teilzunehmen. Taschenradios sind auf dem Schiff in beschränkter Zahl erhältlich – das Mitnehmen eigener Empfangsgeräte wird empfohlen. (pd)

Sonntag, 13. Oktober 2002
Euregia-Fähre Romanshorn–Friedrichshafen
Fahr- und Sendezeiten:
Romanshorn ab: 11.36 Uhr, 13.36 Uhr, 15.36 Uhr, 17.36 Uhr
Friedrichshafen ab: 12.41 Uhr, 14.41 Uhr, 16.41 Uhr, 18.41 Uhr

KULTUR ONDEREM BOMM

06:SO:10

:KONZERT

Böhmische Spätromantik. Kammermusik von Antonín Dvorák ➧ Museum Oskar Reinhart Winterthur, 10:30 Uhr
New Jazz im Foyer. ➧ Theater am Stadtgarten Winterthur, 21 Uhr

:FILM

Im toten Winkel – Hitlers Sekretärin. Traudl Junge war von 1942 bis Kriegsende Hitlers Sekretärin. Im aufwühlenden Dokumentarfilm schildert sie ihre Erinnerungen und reflektiert über Verdrängung, Schuld und Verantwortung. ➧ Kinok St.Gallen, 11/20:30 Uhr
Crush – Heiraten für Fortgeschrittene. Hintergründige Komödie mit Andie MacDowell, Imelda Staunton und Anna Chancellor. Ab 14 J., Deutsch ➧ Kino Rosental Heiden, 15/19 Uhr
Uli der Knecht. Uli muss so manche Hürde überwinden, bis er den ‹Glunggehof› bewirten und sein geliebtes Vreneli gewinnen kann. Die berühmte Gotthelf-Verfilmung mit Hannes Schmidhauser und Liselotte Pulver! ➧ Kinok St.Gallen, 18 Uhr
Flickering Lights. OmU; Reihe Nordlichter ➧ Zebra Kino Konstanz, 20 Uhr
Die Dreigroschenoper. Veranstalter: Kino Nische ➧ Gaswerk Winterthur, 20:15 Uhr
Innocence – Erste Liebe, zweite Chance. Schlichter, sensibler Film über Liebe, Lust und die Tiefgründigkeit des Alters ➧ Cinema Luna Frauenfeld, 20:15 Uhr

:THEATER

Der Intendant lädt ein. Vorstellung des neuen TaK-Spielplans ➧ TaK Schaan, 11 Uhr
Talk im Theater. Die Französische Revolution und die Frauen. Im Studio ➧ Theater St.Gallen, 11 Uhr
Don Juan. Molière ➧ Theater am Stadtgarten Winterthur, 14:30 Uhr
Spatz Fritz. Von Rudolf Herfurtner, für Kinder ab 4 J. (Junges Theater in der Spiegelhalle & Dachboden) ➧ Stadttheater Konstanz, 15 Uhr
Eva & Lilith. ein Theaterstück von J. Galli über einen alten Mythos, brandaktuell inszeniert. Beziehungsstück von und mit M.M. Bustert und F. Wilhalm-Schelling ➧ Eisenwerk Frauenfeld, 19 Uhr
bash – stücke der letzten tage. Von Neil LaBute ➧ Theater am Kornmarkt Bregenz, 20 Uhr
Die Direktoren. Von Daniel Besse (Österreichische Erstaufführung) ➧ Festspielhaus Bregenz, 20 Uhr
Die Nacht singt ihre Lieder. Von Jon Fosse ➧ Theater am Kornmarkt Bregenz, 20 Uhr

:TANZTHEATER

Casablanca. zap & dance production (Premiere mit anschliessender Party am 4.10.) ➧ K9 Kulturzentrum Konstanz, 20:30 Uhr

:KUNST

Das Weiss und seine Farbigkeit. Familienführung mit Reini Ritler: Eine ungewöhnliche Seh-Reise zu Robert Ryman und anderen Künstlern. ➧ Hallen für neue Kunst Schaffhausen, 11:30 Uhr
Richard Hamilton. Druckgraphik und Multiples 1939-2002; Führung ➧ Kunstmuseum Winterthur, 11:30 Uhr
John Cage: Bird Cage. Lautsprecherinstallation in div. Räumen ➧ Gaswerk Winterthur, 12 Uhr
Landschaften. Carl August Liner/Carl Walter Liner: öffentliche Führung durch die Ausstellung ➧ Museum Liner Appenzell, 14 Uhr
Forum: Kunsttreff. Offenes Gespräch über die ausgestellten Kunstwerke mit Nicole Ohneberg ➧ Kunstmuseum Liechtenstein Vaduz, 15 Uhr

:RADIO

Kulturgebell. Saiten-Gespräche von, mit und um das Magazin Saiten ➧ Toxic.fm, 107.1 St.Gallen, 19 Uhr
Stimmen der Stadt. Der St.Galler Stadtrat stellt sich vor. Heute mit dem Stadtpräsidenten Dr. Heinz Christen ➧ Toxic.fm, 107.1 St.Gallen, 20 Uhr
FM Budget. Trash Talk mit den Herren Garnitschnig und Mätzler ➧ Toxic.fm, 107.1 St.Gallen, 20:05 Uhr
Sashimi Lounge. Die schönste Art, das Wochenende zu beschliessen ➧ Toxic.fm, 107.1 St.Gallen, 22 Uhr

:KINDER

Die Entführung aus dem Serail. W. A. Mozart; für Kinder ab 8 J. ➧ Marionettenoper Lindau, 16 Uhr

:DIVERSES

Appenzeller Volkskunde. 10–17 Uhr, Stick- und Webenvorführung; 13:30–16 Uhr, Käsen in der Alphütte ➧ Appenz. Brauchtumsmuseum Urnäsch
Schwerpunkt: Bruno ‹Pinguin› Zehnder. Öffentliche Führung durch Charly Hochstrasser, Co-Projektleiter ‹Unter Pinguinen› ➧ Naturmuseum St.Gallen, 10:15 Uhr

07:MO:10

:KONZERT

Ed Davis & Superband (USA/D). Good Time Blues Is Never Boring ➧ Brauerei Frohsinn Arbon, 20 Uhr
The Monday Band. MusikerInnen finden sich zu neuen Formationen zusammen und präsentieren ein spontanes und abwechslungsreiches Programm ➧ Gaswerk Winterthur, 21 Uhr

:FILM

Black Box BRD. Machtprobe zwischen der BRD und der Roten Armee Fraktion ➧ Cinema Luna Frauenfeld
Flickering Lights. OmU; Reihe Nordlichter ➧ Zebra Kino Konstanz, 20 Uhr
Trouble Every Day. Eine wilde Leidenschaft, die tödliches Leiden schafft! Béatrice Dalle und Vincent Gallo in einem Film, der sich an die erotische Grenze wagt. ➧ Kinok St.Gallen, 20:30 Uhr
Das Zimmer meines Sohnes. OmU; VHS-Film ➧ Zebra Kino Konstanz, 22:15 Uhr

:LITERATUR

Mein Vukovar lebt. Literatur am Donnerstag – Peter Weibel liest aus seinem neuen Gedichtband. ➧ Bodman-Haus Gottlieben, 20 Uhr

:RADIO

Extreme Fishing. Auf schmalen Gräten dem abgründigen Programm entlang ➧ Toxic.fm, 107.1 St.Gallen, 20 Uhr
Prime Time. Die besten und schrägsten Kino-Soundz der Geschichte ➧ Toxic.fm, 107.1 St.Gallen, 22 Uhr

:DIVERSES

Vielfalt 2002. Abschlussveranstaltung des interkulturellen Wettbewerbs, Eintritt frei. ➧ TaK Schaan, 19 Uhr

08:DI:10

:FILM

Black Box BRD. Machtprobe zwischen der BRD und der Roten Armee Fraktion ➧ Cinema Luna Frauenfeld
Un milliard dans un billard. Wie man mit einem genialen Einfall Millionen verdient, zeigt diese charmante, unschweizerisch-freche Krimikomödie mit Claude Rich, Jean Seberg und Walter Roderer. ➧ Kinok St.Gallen, 20:30 Uhr

:THEATER

Spatz Fritz. Von Rudolf Herfurtner, für Kinder ab 4 J. (Junges Theater in der Spiegelhalle & Dachboden) ➧ Stadttheater Konstanz, 10 Uhr
Perlen, Freaks & Sp. Guests. Ursus & Nadeschkin präsentieren: BP Zoom, Acoustik Maniaks, Lavados, Mölä & Stahli, Martin Hall ➧ Casinotheater Winterthur, 20 Uhr

:KUNST

Ernst Ludwig Kirchner. Graphische Werke; Führung mit Etienne Lullin ➧ Kunstmuseum Winterthur, 18:30 Uhr

:RADIO

Fame. Dini Stars uf toxic.fm. Deine Jugendsendung ➧ Toxic.fm, 107.1 St.Gallen, 19 Uhr
El Ritual. El Ritual, tu espacio Latino. No se lo pierdan! ➧ Toxic.fm, 107.1 St.Gallen, 20 Uhr
Lifestyle on toxic.fm. Lifestylethemen untermalt mit Loungesound vom Herausgeber des Magazins Massiv ➧ Toxic.fm, 107.1 St.Gallen, 22 Uhr

:VORTRAG

Unesco Welterbe: Jungfrau-Aletschgebiet. Diavortrag, Referent: Laudo Albrecht, Biologe ➧ Markthalle Staad, 15 Uhr
Wolfsberg Podium. Dr. h.c. mult. Jorma Ollila, Chairman und Chief Executive Officer, Nokia Corporation, Espoo, Finnland; Referat ‹Making the mobile promise a reality›, engl. mit Simultanübersetzung ➧ Wolfsberg Ermatingen, 20 Uhr

:CLUBBING:PARTY

Disaster.bar. Dr. Brunner – Perlen aus Independien ➧ Kraftfeld Winterthur, 20 Uhr

09:MI:10

:KONZERT

Lobith. Cocktail aus Pop, Jazz und Bossa Nova ➧ Kraftfeld Winterthur, 20 Uhr
Toni Eberle Group. Konzert und CD Präsentation ➧ Spielboden Dornbirn, 20:30 Uhr
The Gore Gore Girls (USA) & Special Guest. All-Girl Rock'n'Roll, Soul & R'n'B ➧ Gaswerk Winterthur, 21 Uhr

:FILM

Black Box BRD. Machtprobe zwischen der BRD und der Roten Armee Fraktion ➧ Cinema Luna Frauenfeld
Pünktchen und Anton. Mit pointierten Dialogen, Witz und erzählerischem Tempo hat Caroline Link Erich Kästners berühmtes Kinderbuch über die zwei ungleichen Freunde geschickt an die heutige Zeit angepasst. ➧ Kinok St.Gallen, 15 Uhr
Huit femmes. ➧ Schlosskino Rapperswil, 20:15 Uhr
Im toten Winkel – Hitlers Sekretärin. Traudl Junge war von 1942 bis Kriegsende Hitlers Sekretärin. Im aufwühlenden Dokumentarfilm schildert sie ihre Erinnerungen und reflektiert über Verdrängung, Schuld und Verantwortung. ➧ Kinok St.Gallen, 20:30 Uhr

:THEATER

Spatz Fritz. Von Rudolf Herfurtner, für Kinder ab 4 J. (Junges Theater in der Spiegelhalle & Dachboden) ➧ Stadttheater Konstanz, 10 Uhr
Das grosse Heft. von Agota Kristof ➧ Werkstatt Inselgasse Konstanz, 20 Uhr
Die Direktoren. Von Daniel Besse (Österreichische Erstaufführung) ➧ Festspielhaus Bregenz, 20 Uhr
Die Nacht singt ihre Lieder. Von Jon Fosse ➧ Theater am Kornmarkt Bregenz, 20 Uhr
Nabucco. Oper von Giuseppe Verdi ➧ Theater St.Gallen, 20 Uhr
Perlen, Freaks & Sp. Guests. Ursus & Nadeschkin präsentieren: BP Zoom, Acoustik Maniaks, Lavados, Mölä & Stahli, Martin Hall ➧ Casinotheater Winterthur, 20 Uhr

:RADIO

Die Axt. Kulturelles rund um St.Gallen und Region ➧ Toxic.fm, 107.1 St.Gallen, 19 Uhr

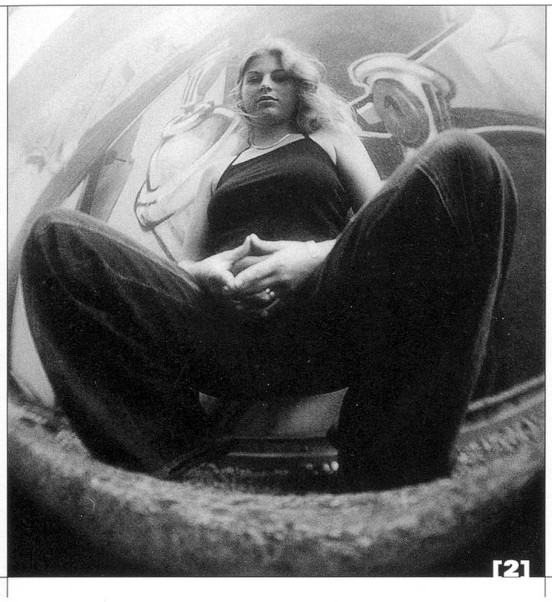

[2]

[3]

Matze und Knuts weltberühmter Sailorjam. Die berühmtesten Seeräuber der Welt bringen von ihren Kapertouren feinsten Funk und Hip Hop mit ➧ Toxic.fm, 107.1 St.Gallen, 20 Uhr
Pull Up. Jamaikanische Vibes vom Jah Children Sound System ➧ Toxic.fm, 107.1 St.Gallen, 22 Uhr

:VORTRAG

Forschungsobjekt Pinguin/Mein Leben als Forscher. Fachreferate von Benno Lüthi, Antarctic Research Trust, und Dr. Klemens Pütz, Pinguinforscher ➧ Naturmuseum St.Gallen, 19 Uhr

:KINDER

Die Zauberflöte. W. A. Mozart; für Kinder ab 8 J. ➧ Marionettenoper Lindau, 19:30 Uhr

10:DO:10

:KONZERT

Jugendsinfonie Brandenburg. Werke von Brahms, Dvorak – und Filmmusik ➧ Kirche St.Mangen St.Gallen, 20 Uhr
Jazz am Donnerstag. ➧ Jakob Rapperswil, 20:30 Uhr
Jazzclub präsentiert: Iris Ornig and friends. Die neue Band der Konstanzer Bassistin stellt sich vor ➧ K9 Kulturzentrum Konstanz, 20:30 Uhr

:FILM

Amores possiveis. Julia und Carlos gehen der Frage nach ‹Was wäre wenn?› ➧ Cinema Luna Frauenfeld
Joint Security Area. ➧ Zebra Kino Konstanz, 20 Uhr
Hundstage. Der Österreicher Ulrich Seidl wirft in seinem brillanten und verstörenden Sittengemälde einen schonungslosen Blick in die Seele seiner Landsleute. ➧ Kinok St.Gallen, 20:30 Uhr

:THEATER

bash – stücke der letzten tage. Von Neil LaBute ➧ Theater am Kornmarkt Bregenz, 20 Uhr
Die Direktoren. Von Daniel Besse (Österreichische Erstaufführung) ➧ Festspielhaus Bregenz, 20 Uhr
Die Nacht singt ihre Lieder. Von Jon Fosse ➧ Theater am Kornmarkt Bregenz, 20 Uhr
Perlen, Freaks & Sp. Guests. Ursus & Nadeschkin präsentieren: BP Zoom, Acoustik Maniaks, Lavados, Mölä & Stahli, Martin Hall ➧ Casinotheater Winterthur, 20 Uhr
Kopenhagen. Stück in zwei Akten von Michael Frayn ➧ TaK Schaan, 20:09 Uhr

:MUSICAL

System-Out. Das Rocktheater tilt zeigt ein Stück ferner Zukunft ➧ Lagerhaus 40 St.Gallen, 20 Uhr

:KUNST

Dialog: Der Künstler selbst. Öffentliche Führung, mit Uwe Wieczorek ➧ Kunstmuseum Liechtenstein Vaduz, 18 Uhr

:LITERATUR

Lena. Literatur am Donnerstag – Hanna Johansen liest aus ihrem neuen Buch. ➧ Bodman-Haus Gottlieben, 20 Uhr

:RADIO

Clubsoundz. Alles für die Freunde der gepflegten Housemusik ➧ Toxic.fm, 107.1 St.Gallen, 20 Uhr
Mighty Beats. Techno, Progressive, Detroit, Trance, Electro, Chillin, Konfusion, Tech-House mit Ivan Ortega und DJ Manestra ➧ Toxic.fm, 107.1 St.Gallen, 22 Uhr

:CLUBBING:PARTY

Johnny Lopez & Friends. Soul Funk Groove ➧ Offset St.Gallen, 21 Uhr
Salsa Night. ➧ Spielboden Dornbirn, 21 Uhr
Tropic Night. DJ John Harrison ➧ Move Club Winterthur, 22 Uhr

:DIVERSES

Herbscht- & Oktoberfäscht. herbstlich dekoriert etc. ➧ Rockladen Altstätten, 21 Uhr

11:FR:10

:KONZERT

Marco Detto Trio. ➧ Gambrinus Concert St.Gallen
Grand Mothers Funck. Pure Funk-Concert ➧ ZAK Jona SG, 21 Uhr
Michael von der Heide. Mit seinem neuen Album ‹frisch› (erstes Konzert seiner neuen Tour) ➧ Grabenhalle St.Gallen, 21 Uhr
Punk- & Rock'n'Roll-Night:. The Apers (NL) Poppunk | Jerry & The Final Thought (CH) Melodic Punk ➧ Gaswerk Winterthur, 21 Uhr
Schneider TM. Mit seinem neuen Album ‹Zoomer› auf ausgiebiger Clubtour ➧ Kulturladen Konstanz, 21:30 Uhr
Tom Krailing & Buffalo Ballet und Ray Wilko. Der Schaffhauser Tom Krailing & Buffalo Ballet laden zur CD-Taufe. Ebenfalls zu Gast: Ray Wilko & Band. ➧ Kammgarn Schaffhausen, 21:30 Uhr
Hip-Hop. Pete Rock (USA, DJ-Set) & Guests ➧ Remise Wil, 22 Uhr

:FILM

Amores possiveis. Julia und Carlos gehen der Frage nach ‹Was wäre wenn?› ➧ Cinema Luna Frauenfeld
Das Zimmer meines Sohnes. OmU; VHS-Film ➧ Zebra Kino Konstanz, 20 Uhr
About a Boy. Hugh Grant brilliert in der Verfilmung eines Romans von Nick Hornby. Ab 12 J., E/d/f ➧ Kino Rosental Heiden, 20:30 Uhr
Le lait de la tendresse humaine. Noch nie wurde die Beklemmung einer Mutter so frontal gefilmt wie in diesem bestürzend schönen Film. Mit Patrick Bruel, Sergie Lopez, Valeria Bruni Tedeschi und Mathilde Seigner. ➧ Kinok St.Gallen, 20:30 Uhr
Joint Security Area. ➧ Zebra Kino Konstanz, 22:15 Uhr
Hundstage. Der Österreicher Ulrich Seidl wirft in seinem brillanten und verstörenden Sittengemälde einen schonungslosen Blick in die Seele seiner Landsleute. ➧ Kinok St.Gallen, 22:30 Uhr

:THEATER

Reza, der Mann des Zufalls. Studio auf der Bühne Rossi/Russius Produktion ➧ Theater am Stadtgarten Winterthur, 19:30 Uhr
bash – stücke der letzten tage. Von Neil LaBute ➧ Theater am Kornmarkt Bregenz, 20 Uhr
Das grosse Heft. von Agota Kristof ➧ Werkstatt Inselgasse Konstanz, 20 Uhr
Perlen, Freaks & Sp. Guests. Ursus & Nadeschkin präsentieren: BP Zoom, Acoustik Maniaks, Lavados, Mölä & Stahli, Martin Hall ➧ Casinotheater Winterthur, 20 Uhr

➧➧

IRISH FOLK FESTIVAL [1]

Das Motto ‹A Blast From The Past› oder auf gut Deutsch ‹Fetzige Vergangenheit› sagt eigentlich schon alles. Die Vergangenheit lebt! Um dies eindrucksvoll zu belegen, ist The Irish Folk Festival am 17. Otkobr 2002 wieder zu Gast im Casino Herisau. Über ein Dutzend irischer Spitzenkünslter nehmen sich mehr als drei Stunden Zeit, um den Fans irischer Musik eine Breitseite Tradition zu verpassen. Die vier eingeladenen Bands beweissen, dass Irish Folk und die irische Tradition wie ein gewachsener Baum sind: Festgewurzelt in der Erde trägt er manch knorrigen Ast, an dessen Ende zarte Blätter wachsen. Geraldine MacGowan & Friends und Jake Walton & Eric Liorzou stehen für die Generation der Irish Folk-Pioniere, die Alan Kelly Band (Bild) und das Quartett Slide für die jungen Wilden. Als Höhepunkt folgt zum Schluss eine Irish-Folk-Session mit allen vier Gruppen auf der Bühne des Casinos. Für schweisstreibende Tanzmusik also wird gesorgt sein – für das kühle Dunkelbier ebenfalls. (pd)
Donnerstag, 17. Oktober, Casino Herisau, 20 Uhr
Vorverkauf: Ticketcorner, Manor und SBB-Billettschalter, Tel. 0848 800 800
www.dominoevent.ch

DANCEHALL QUEENS TOUR [2]

Und wieder ist der Reggae los: Die Dancehall Queens Tour zieht durchs Land und macht natürlich auch in St.Gallen halt, wo rund um die Jah Children eine grosser Freundeskreis jamaikanischer Musik und Lebensphilosophie besteht, neuerdings auch mit eigener Abendsendung auf Toxic.fm (jeden zweiten Mittwoch von 22–24 Uhr). Die Dancehall Queens Tour bringt vier der besten Female Sound Systems aus Holland, Deutschland und der Schweiz auf die Bühnen: ‹Shiny Irie› sind die gefragteste Reggae-Frauen-Crew aus Holland, ‹Sweety Bird› gehört zu den aktivsten She DJs in Deutschland. Aus der Schweiz entern die Senkrechtstarter ‹Blazin' Lionezz› und ‹Makeda› (Bild), seit über drei Jahren Plattenlegerin für das Jah Children Sound System, die Bühne. Wetten, dass sich die weissen Grabenhallenwände ob des geballten Reggae-Frauenpowers in rot-gelb-grün verfärben? (pd)
Freitag, 18. Oktober 2002, Grabenhalle St.Gallen, 20 Uhr
Samstag, 19. Oktober, Salzhaus Winterthur
Mittwoch, 23. Oktober, TapTab Schaffhausen
Freitag, 25. Oktober, Kulturhaus Chur

DOVER [3]

Die erfolgreichste spanische Alternative-Punk-Rock-Formation ‹Dover› ist nach dem diesjährigem Festival-Sommer, inklusive überzeugendem Auftritt auf der Sternenbühne am diesjährigen St.Galler Openair, zurück auf Europas Club-Bühnen. Die Schwestern Cristina und Amparo Llanos sowie ihre Mitstreiter Jesús Antúnez und Alvaro Diez zeichnen sich dadurch aus, dass sie wohl viele Musikstile verwenden, aber diese nicht miteinander mischen, sondern jedem Song seinen eigenen Stil verpassen. Besonders hervorragend ist die Stimme der Sängerin Cristina Llanos, deren Klang oft einen melodischen Gegenpol zu der harten Gitarrenarbeit bildet. Als Support von ‹Dover› spielen ‹SupperClub›. (pd)
Freitag, 18. Oktober, Remise Wil, 20.30 Uhr
Vorverkauf: Bro Records St.Gallen, Jukebox Wil
www.klangundkleid.ch/remise

«Aendspiel» von Samuel Beckett ist eines der traurigsten Stücke der Weltliteratur. Es behauptet nicht mehr und nicht weniger, als dass der Mensch ein Irrtum der Natur und dass es nicht schade um ihn sei, wenn er sich selber ausrotte.
Jörg Schneider und Walter Andreas Müller haben sich zusammengetan, um Aendspil in einer Dialektfassung zu spielen.
Kellerbühne St.Gallen, 23., 25., 26., 30. Oktober und 1., 2. November 2002, jeweils um 20.15 Uhr
Vorverkauf ab Mittwoch, 9. Oktober 2002, Telefon 0901 560 600

CONTRA PUNKT

CONTRAPUNKT-KONZERT

Sonntag, 27. Oktober, 20 Uhr, Tonhalle St.Gallen, Kleiner Saal

LES SOLISTES DE GENÈVE
KÜNSTLERISCHE LEITUNG: DANIEL GROSGURIN
SOLOVIOLINE: ROBERT ZIMANSKY
Werke von C. Ph. E. Bach, Bruno Karrer, Jean Balissat, Teppo Hauta-Aho und Rudolf Kelterborn

APPENZELLER VOLKSKUNDE MUSEUM STEIN AR

Sonderausstellung im Appenzeller Volkskunde-Museum Stein AR

HANS KRÜSI und die Bauernmalerei

25. Aug. bis 17. Nov. 2002

mit vielen erstmals öffentlich gezeigten Werken aus dem Nachlass (Kunstmuseum des Kantons Thurgau, Kartause Ittingen) und aus Privatbesitz

Öffnungszeiten:	Täglich	10 - 12 Uhr	13.30 - 17 Uhr
	Sonntags	10 - 17 Uhr	
	Montagmorgen	geschlossen	

Öffentliche Führungen: So. 8. Sept., 11 Uhr / So. 27. Okt., 11 Uhr

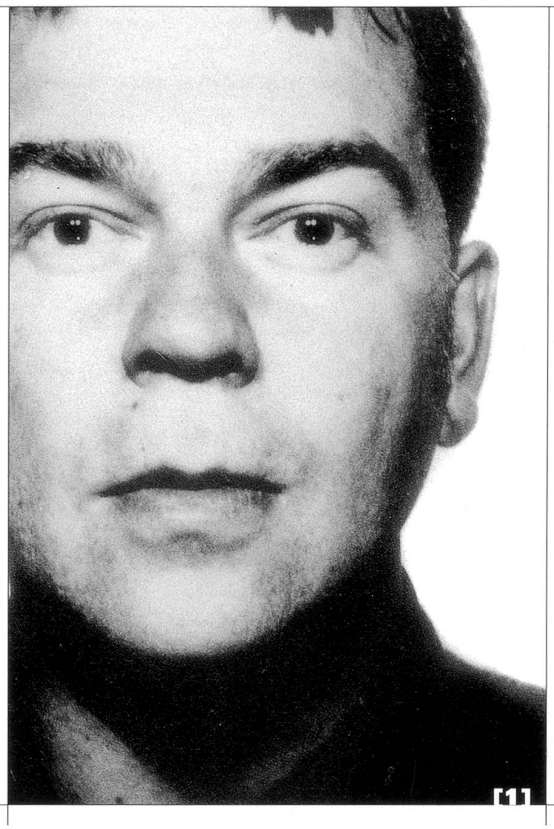
[1]

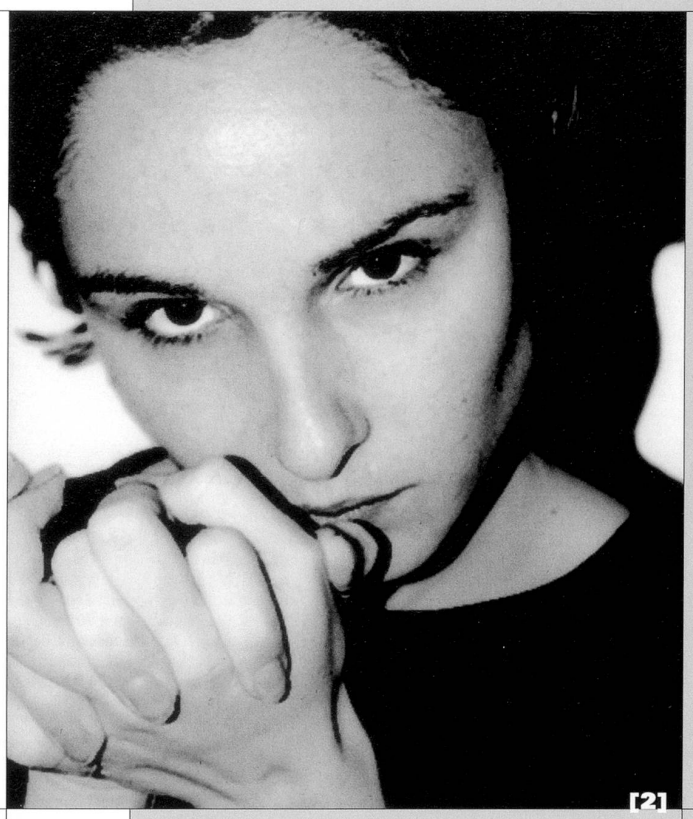
[2]

Tod eines Handlungsreisenden. Von Arthur Miller ➧ Theater am Kornmarkt Bregenz, 20 Uhr
Kopenhagen. Stück in zwei Akten von Michael Frayn ➧ TaK Schaan, 20:09 Uhr
Kinsky – Fieberwut. Eine Hommage mit Werner Steinmassl ➧ Spielboden Dornbirn, 20:30 Uhr
Tag der weissen Blume. von Farid Nagim (im Foyer) ➧ Stadttheater Konstanz, 22 Uhr

:MUSICAL

System-Out. Das Rocktheater tilt zeigt ein Stück ferner Zukunft ➧ Lagerhaus 40 St.Gallen, 20 Uhr

:KABARETT

Clown Linaz. Slapstick, Situationskomik, Artistik und Klamauk ➧ Kulturkarussell Rössli Stäfa

:TANZ

Tango Argentino. Bailar el Viernes ➧ Tango Almacén St.Gallen, 21:30 Uhr

:KUNST

Adolf Dietrich im Film. Friedrich Kappeler, Regisseur aus Frauenfeld, zeigt seinen 1991 entstandenen Dokumentarfilm ‹Adolf Dietrich, Kunstmaler› ➧ Galerie Seestrasse 96 Berlingen
träum davon… lädt jeden Freitag 5 Künstler/innen zu Gesprächen und zum Übernachten ein. Besuch erwünscht ➧ visarte.ost im exex St.Gallen, 20 Uhr

:LITERATUR

Liebe Stimme. Begleitveranstaltung zur Ausstellung 'Dichterleben am Bodensee' mit Helen Meier. ➧ Bodman-Haus Gottlieben, 17 Uhr

:RADIO

Nigel Nagel New. Brandneue Scheiben aus der toxic.fm-Musikredaktion ➧ Toxic.fm, 107.1 St.Gallen, 19 Uhr
toxic.fm Live. Clubsoundz-Party aus dem Offset: Die DJs L'un est l'autre (ZH), Cedrick und Pat Kay rocken das House ➧ Toxic.fm, 107.1 St.Gallen, 22 Uhr

:KINDER

Peter Pan. Der Kinderheld von Walt Disney ist zurück auf Leinwand. Ab 6 J., Deutsch ➧ Kino Rosental Heiden, 15 Uhr

:CLUBBING:PARTY

Sounds vom Plattenteller. ➧ Tankstell, Teufenerstr. 75, St.Gallen, 21 Uhr
weekend warm up party. Mit DJ Skoli: house & funk & soul ➧ K9 Kulturzentrum Konstanz, 21 Uhr
Clubbing. L'un est l'autre (Indochine, ZH) | Cédrick | Pat Kay ➧ Offset St.Gallen, 22 Uhr
El Fuego Latino. DJ John Harrison ➧ Move Club Winterthur, 22 Uhr
Joystick. DJ's Hamstar & Agent Cobretti – Breakbeat-Culture ➧ Kraftfeld Winterthur, 22 Uhr

:DIVERSES

Herbscht- & Oktoberfäscht. herbstlich dekoriert etc. ➧ Rockladen Altstätten, 21 Uhr

12:SA:10

:KONZERT

Brad Leali Sax (4-tett). ➧ Gambrinus Concert St.Gallen
Glitzernacht mit Live-Konzerten. Benefiz India präsentiert: Haemoglobin (Indie-Rock, Zürich), flower (Glitter-Rock, Baden), c7inch (Melancholischer Pop-Rock, Luzern) ➧ Grabenhalle St.Gallen, 20 Uhr
Ivan Klansky & Cenec Pavlik. spielen Werke von Smetana, Dvorák und Janacek (im Wolkenstein-Saal) ➧ Kulturzentrum am Münster Konstanz, 20 Uhr
Konstanzer Solistenkonzerte. Konzert im Rahmen des deutsch-tschechischen Projekts ‹Wo ist meine Heimat …›. Ivan Klánsky (Klavier) & Cenèk Pavlík (Violine) spielen Janácek, Smetana, Dvorák. ➧ Kulturzentrum am Münster Konstanz, 20 Uhr
Folk-Rock. Salty Kiss (CH), Irish Folkmusic ➧ Sambao Arbon, 20:30 Uhr
Funk is the preacher. Einen Konzertabend in eine heisse Funkparty zu verwandeln und zu einem unvergesslichen Event zu steigern ist die Devise von Funkology. Beweisen werden sie das am 12. Oktober im Kreuzlinger Z. ➧ Z 88 Kreuzlingen, 21 Uhr
RAD. Funk-Soul-Act straight from the San Francisco Golden Gate! Line up: Rad. (k & v), Ray Obiedo (g), Charles McNeal (s), Dave Garibaldi (d), Dwayne Pate (b) ➧ Kammgarn Schaffhausen, 21:30 Uhr
60ies Garage-Rock'n'Roll-Trash-Party. Live: The Gore Gore Girls (USA, Texas); DJs Jim Knopf & Kizmiaz ➧ Remise Wil, 22 Uhr

:FILM

Amores possiveis. Julia und Carlos gehen der Frage nach ‹Was wäre wenn?› ➧ Cinema Luna Frauenfeld
Le lait de la tendresse humaine. Noch nie wurde die Beklemmung einer Mutter so frontal gefilmt wie in diesem bestürzend schönen Film. Mit Patrick Bruel, Sergie Lopez, Valeria Bruni Tedeschi und Mathilde Seigner. ➧ Kinok St.Gallen, 18:30 Uhr
Joint Security Area. ➧ Zebra Kino Konstanz, 20 Uhr
About a Boy. Hugh Grant brilliert in der Verfilmung eines Romans von Nick Hornby. Ab 12 J., E/d/f ➧ Kino Rosental Heiden, 20:15 Uhr

➧➧

MAX GOLDT [1]

Vor fünf Jahren hatte Max Goldt in St.Gallen eine volle Halle, gewann viele Fans und fühlte sich hernach auf dem Bohl ‹wie in Bielefeld›. Man freute sich auf ein baldiges Wiedersehen. Doch Goldt kam einfach nicht wieder. Was nicht an Goldt lag: Der brachte Jahr für Jahr ein neues Buch heraus und ging auch immer schön auf Lesetour. Jetzt hat sich ein St.Galler Veranstalter, nämlich die Bildungsgemeinschaft, endlich des begnadeten deutschen Schriftstellers und Schwarzhumoristen erinnert. Der Zeitpunkt der Rückkehr ist gut gewählt: Soeben hat die Titanic Boy Group, zu der man Goldt als Kolumnisten jenes Satiremagazins durchaus zählen könnte, bewiesen, dass es für diese Art elegante Zeitkommentare auch in der Ostschweiz ein Publikum gibt. Goldt kommt mit seinem neuen Buch ‹Wenn man einen weissen Anzug anhat›, das für einmal keine Sammlung von Kolumnen oder Essays, Grotesken oder Scherzen ist, sondern ein Tagebuch. Das beginnt ausgerechnet im September 2001 und handelt u.a. von Karlheinz Stockhausen, der Mutter Gottes, dem Tauchsieder der Familie Henscheid, Jörg Haider, einer rumänischen Prinzessin mit harten Haaren sowie von, Schreiberlinge aufgepasst, Kommentarwichsmaschinen. Ein güldener Abend steht bevor, mit einem gewiss gut gekleideten Herrn. (pd)
Dienstag, 22. Oktober, Grabenhalle St.Gallen
Vorverkauf: Comedia

SAINT CITY BREAKDOWN [2]

Die beiden letzten Oktoberwochenenden stehen im Jugendkulturraum flon in St.Gallen alias Saint City wieder ganz im Zeichen des Hip Hop: Auf dem Breakdanceboden, an den Plattentellern, mit Mikrofon und Spraydosen wird zum grossen Saint City Breakdown geblasen. Neben den Wettbewerben der hiesigen Hopper gibt's auch spannenden Zuzug aus den anderen Landesteilen, in denen das Rappen in eigener Mundart längst seinen Siegeszug angetreten hat: Die Bündner ‹Sektion Kuchikäschtli› schauen nach dem Auftritt mit den Linzern ‹Texta› im Frühjahr erneut in Saint City vorbei, um von ihren ‹Dorfgschichtä› zu berichten. Daneben warten die Rapperinnen ‹Zora› (Bild) und ‹Big Zis›, die beide in diesem Sommer ihr Debütalbum veröffentlichten, mit Beats und Reimen auf. (pd)
Jugendkulturraum flon St.Gallen
Freitag, 18. Oktober, 21 Uhr
Breakdanceshow mit Rockidz-Crew
DJ-Contest
Konzert mit Sektion Kuchikäschtli (ca. 23 Uhr)
Samstag, 19. Oktober
Graffiticontest im und um den flon
freier Eintritt für alle interessierten Leute
Freitag, 25. Oktober, ab 21 Uhr
Saint City – Ladies night
Freestyle Battle
Zora & Big Zis (ca. 23 Uhr)
Samstag, 26. Oktober, ab 21 Uhr
Saint City – Local / final night
mit drei Hip Hop Acts aus der Umgebung

Hundstage. Der Österreicher Ulrich Seidl wirft in seinem brillanten und verstörenden Sittengemälde einen schonungslosen Blick in die Seele seiner Landsleute. ➧ Kinok St.Gallen, 20:30 Uhr
Das Zimmer meines Sohnes. OmU; VHS-Film ➧ Zebra Kino Konstanz, 22:15 Uhr
Licence to Kill. James Bond bringt auf einem privaten Rachefeldzug einen südamerikanischen Drogenbaron zur Strecke. Timothy Dalton im härtesten Bond aller Zeiten! ➧ Kinok St.Gallen, 23 Uhr

:THEATER
Die Zauberflöte. Oper von Wolfgang Amadeus Mozart (Wiederaufnahme) ➧ Theater St.Gallen, 19:30 Uhr
bash – stücke der letzten tage. Von Neil LaBute ➧ Theater am Kornmarkt Bregenz, 20 Uhr
Die Mutter. von Bertolt Brecht, nach Maxim Gorki; Premiere ➧ Stadttheater Konstanz, 20 Uhr
Perlen, Freaks & Sp. Guests. Ursus & Nadeschkin präsentieren: BP Zoom, Acoustik Maniaks, Lavados, Mölä & Stahli, Martin Hall ➧ Casinotheater Winterthur, 20 Uhr
Tod eines Handlungsreisenden. Von Arthur Miller ➧ Theater am Kornmarkt Bregenz, 20 Uhr

:MUSICAL
System-Out. Das Rocktheater tilt zeigt ein Stück ferner Zukunft ➧ Lagerhaus 40 St.Gallen, 20 Uhr

:TANZ
The Globe. World Music Dance Event ➧ Spielboden Dornbirn, 21 Uhr

:RADIO
Clubsoundz. Alles für die Freunde der gepflegten Housemusik ➧ Toxic.fm, 107.1 St.Gallen, 20 Uhr
toxic.fm Live. Housearrest Party ➧ Toxic.fm, 107.1 St.Gallen, 22 Uhr

:KINDER
Die kleine Raupe Nimmersatt. Schauspieltheater für Kinder ab 3 Jahren nach dem gleichnamigen Kinderbuch von Eric Carle; Kindertheater Pipifax ➧ Spielboden Dornbirn, 15 Uhr
Peter Pan. Der Kinderheld von Walt Disney ist zurück auf Leinwand. Ab 6 J., Deutsch ➧ Kino Rosental Heiden, 15 Uhr
Carmen. für Kinder ab 8 J. ➧ Marionettenoper Lindau, 19:30 Uhr

:CLUBBING:PARTY
Salsa Weekend III. (Vorlesung & Diavortrag R. Kailer im v. floor ab 20 h) ➧ Airport Friedrichshafen, 15 Uhr
Danceparty. Mit DJ stefan h.: Rock, Pop und Alternatives ➧ K9 Kulturzentrum Konstanz, 21 Uhr
Flower Power II. The Sound of the 60's & 70's: DJ Ghost & DJ Shriek ➧ Kraftwerk Krummenau, 22 Uhr
Freestyle. Ajele | Whitemoon ➧ Offset St.Gallen, 22 Uhr
Kula-Disco. Resident DJs mit Alternative-Sound ➧ Kulturladen Konstanz, 22 Uhr
Ritmo Tropical. DJ John Harrison ➧ Move Club Winterthur, 22 Uhr

:DIVERSES
Tauschen. Eine wirtschaftliche & gesellschaftliche Notwendigkeit; Wirtschaftsseminar mit Mauricio & Rebeca Wild; freiwilliger Beitrag ➧ Spiel- & Lernzentrum Herisau, 9/15 Uhr
Herbscht- & Oktoberfäscht. herbstlich dekoriert etc. ➧ Rockladen Altstätten, 21 Uhr

13:SO:10

:KONZERT
Ver-rückte Linien, Farben und Flächen. Experten-Sicht mit Nadine Scheu, Kunstwissenschaftlerin. Zu Werken von Sol LeWitt & Robert Mangold ➧ Hallen für neue Kunst Schaffhausen, 11:30 Uhr
Radio-Sinfonie-Orchester Pilsen. ➧ Theater am Stadtgarten Winterthur, 17 Uhr
Metal-Hardcore. Converge (USA), Paint The Town Red (D), Cataract ➧ Remise Wil, 17:30 Uhr

:FILM
Amores possiveis. Julia und Carlos gehen der Frage nach ‹Was wäre wenn?› ➧ Cinema Luna Frauenfeld
Pünktchen und Anton. Mit pointierten Dialogen, Witz und erzählerischem Tempo hat Caroline Link Erich Kästners berühmtes Kinderbuch über die zwei ungleichen Freunde geschickt an die heutige Zeit angepasst. ➧ Kinok St.Gallen, 15 Uhr
Le lait de la tendresse humaine. Noch nie wurde die Beklemmung einer Mutter so frontal gefilmt wie in diesem bestürzend schönen Film. Mit Patrick Bruel, Sergie Lopez, Valeria Bruni Tedeschi und Mathilde Seigner. ➧ Kinok St.Gallen, 18:30 Uhr
About a Boy. Hugh Grant brilliert in der Verfilmung eines Romans von Nick Hornby. Ab 12 J., E/d/f ➧ Kino Rosental Heiden, 19 Uhr
Das Zimmer meines Sohnes. OmU; VHS-Film ➧ Zebra Kino Konstanz, 20 Uhr
Kuhle Wampe. Veranstalter: Kino Nische ➧ Gaswerk Winterthur, 20:15 Uhr
Un milliard dans un billard. Wie man mit einem genialen Einfall Millionen verdient, zeigt diese charmante, unschweizerisch-freche Krimikomödie mit Claude Rich, Jean Seberg und Walter Roderer. ➧ Kinok St.Gallen, 20:30 Uhr

:THEATER
Talk im Theater. Einführung zu ‹Les Contes d'Hoffmann›. Im Foyer ➧ Theater St.Gallen, 11 Uhr
Spatz Fritz. Von Rudolf Herfurtner, für Kinder ab 4 J. (Junges Theater in der Spiegelhalle & Dachboden) ➧ Stadttheater Konstanz, 15 Uhr
Perlen, Freaks & Sp. Guests. Ursus & Nadeschkin präsentieren: BP Zoom, Acoustik Maniaks, Lavados, Mölä & Stahli, Martin Hall ➧ Casinotheater Winterthur, 22 Uhr

:KUNST
Ungefähre. Ein Hörspiel von blablabor. Bitte Radio mitbringen! ➧ Fähre ab Romanshorn, 11:36 Uhr
Forum: Kunsttreff. Offenes Gespräch über die ausgestellten Kunstwerke mit Nicole Ohneberg ➧ Kunstmuseum Liechtenstein Vaduz, 15 Uhr

:RADIO
Sunny Spells and Scattered Showers. Celtic Music in Variationen aus Irland und dem Rest der Welt ➧ Toxic.fm, 107.1 St.Gallen, 19 Uhr
FM Budget. Trash Talk mit den Herren Garnitschnig und Mätzler ➧ Toxic.fm, 107.1 St.Gallen, 20 Uhr
Downbeat. Jazz ist keine Stilrichtung, sondern ein Konzept ➧ Toxic.fm, 107.1 St.Gallen, 22 Uhr

:VORTRAG
Die Mutter – Vortrag und Diskussion. (im Foyer) ➧ Stadttheater Konstanz, 11 Uhr

:KINDER
Peter Pan. Der Kinderheld von Walt Disney ist zurück auf Leinwand. Ab 6 J., Deutsch ➧ Kino Rosental Heiden, 15 Uhr
Carmen. für Kinder ab 8 J. ➧ Marionettenoper Lindau, 16 Uhr

:CLUBBING:PARTY
Salsa-Brunch. ➧ Airport Friedrichshafen, 11 Uhr
Schrubberparty. Kampf den Spinnweben in the church! ➧ K9 Kulturzentrum Konstanz, 15 Uhr

:DIVERSES
Appenzeller Volkskunde. 10–17 Uhr, Stick- und Webenvorführung; 13:30–16 Uhr, Käsen in der Alphütte ➧ Appenz. Brauchtumsmuseum Urnäsch

14:MO:10

:FILM
Il vento di settembre – Storie di migranti. 40 Jahre nach ‹Siamo italiani› ➧ Cinema Luna Frauenfeld
Joint Security Area. ➧ Zebra Kino Konstanz, 20 Uhr
Hundstage. Der Österreicher Ulrich Seidl wirft in seinem brillanten und verstörenden Sittengemälde einen schonungslosen Blick in die Seele seiner Landsleute. ➧ Kinok St.Gallen, 20:30 Uhr
Das Zimmer meines Sohnes. OmU; VHS-Film ➧ Zebra Kino Konstanz, 22:15 Uhr

:THEATER
Perlen, Freaks & Sp. Guests. Ursus & Nadeschkin präsentieren: BP Zoom, Acoustik Maniaks, Lavados, Mölä & Stahli, Martin Hall ➧ Casinotheater Winterthur, 22 Uhr

:RADIO
Overload. Für ehemalige, aktive und zukünftige Headbangers. Kicks Ass ➧ Toxic.fm, 107.1 St.Gallen, 20 Uhr
Taxi. Taxi lädt ein zum nächtlichen Gespräch über alltägliche und doch tiefgründige Fragestellungen ➧ Toxic.fm, 107.1 St.Gallen, 23 Uhr

15:DI:10

:FILM
Il vento di settembre – Storie di migranti. 40 Jahre nach ‹Siamo italiani› ➧ Cinema Luna Frauenfeld
Die missbrauchten Liebesbriefe. Gritlis List verwirrt das Herz des braven Schulmeisters. Die heiter-charmante Liebeskomödie mit Anne-Marie Blanc, Alfred Rasser und Paul Hubschmid hat bis heute nichts von ihrem Zauber verloren! ➧ Kinok St.Gallen, 20:30 Uhr
Kuhle Wampe. Sw, D 1932, nach einem Drehbuch von Bert Brecht ➧ Spielboden Dornbirn, 20:30 Uhr

:THEATER
Die Mutter. von Bertolt Brecht, nach Maxim Gorki ➧ Stadttheater Konstanz, 20 Uhr
Comedy im Casino. Die regelmässige Sendung von SF DRS, moderiert vom Berner Duo Flügzüg. ➧ Casinotheater Winterthur, 22 Uhr

:MUSICAL
Night of the dance. Broadway Dance Company & Dance Empire Dublin ➧ Stadtsaal Wil, 20 Uhr

:KUNST
Richard Hamilton. Druckgraphik und Multiples 1939-2002; Führung ➧ Kunstmuseum Winterthur, 18:30 Uhr

:RADIO
Fame. Dini Stars uf toxic.fm. Deine Jugendsendung ➧ Toxic.fm, 107.1 St.Gallen, 19 Uhr
El Ritual. El Ritual, tu espacio Latino. No se lo pierdan! ➧ Toxic.fm, 107.1 St.Gallen, 20 Uhr
Talk to Me. Talkshow von und mit Xenia ➧ Toxic.fm, 107.1 St.Gallen, 22 Uhr

:CLUBBING:PARTY
Disaster.bar. DJ N.e.o.n. – Triphop & Elektro ➧ Kraftfeld Winterthur, 20 Uhr
Die erste Party im Semester. Unsere traditionelle Party zum Semesterbeginn für alle Erstsemester, Studenten und … ➧ Kulturladen Konstanz, 22 Uhr

:DIVERSES
Spirit & Heart Disco. Mit DJs Ulrike & Karl Heinz (Zur Einstimmung (Bewegungsmeditation mit Sabine zur Einstimmung beginnt um 20.30 Uhr) ➧ K9 Kulturzentrum Konstanz, 21:30 Uhr

16:MI:10

:KONZERT
Talent Air. Vorausscheidungen in der Sparte Bands am Talhoffestival ➧ Talhof St.Gallen
Bergen Philharmonic Orchestra. Leitung: Frühbeck de Burgos; Martin Grubinger, Schlagwerk; Werke von E. Grieg, B. Hartl, A. Dvorák ➧ Festspielhaus Bregenz, 20 Uhr
Knut & Silvy. Days Of Dismantled Routines ➧ Kraftfeld Winterthur, 20 Uhr
Zivilschutz-Show-Orchester. ➧ Theater am Stadtgarten Winterthur, 20 Uhr
Maria Bill: Piaf. Szenen und Chansons aus dem Leben der Edith Piaf ➧ TaK Schaan, 20:09 Uhr
Alternative Wednesday. Attila the Stockbroker (UK): Punkrockfolker, Dichter, Weltreisender, Stadionsprecher | The Garden Gang (D): Glam-Punkrock ➧ Gaswerk Winterthur, 21 Uhr

:FILM
Il vento di settembre – Storie di migranti. 40 Jahre nach ‹Siamo italiani› ➧ Cinema Luna Frauenfeld
Shake it all about. ➧ Schlosskino Rapperswil, 20:15 Uhr
Die Dreigroschenoper. Sw, D 1931; G.W. Pabsts berühmte Brechtverfilmung ➧ Spielboden Dornbirn, 20:30 Uhr
Hundstage. Der Österreicher Ulrich Seidl wirft in seinem brillanten und verstörenden Sittengemälde einen schonungslosen Blick in die Seele seiner Landsleute ➧ Kinok St.Gallen, 20:30 Uhr

:THEATER
Sommergäste. von Maxim Gorki ➧ Stadttheater Konstanz, 15 Uhr
Die Hinrichtung. Von Bernd Späth ➧ Theater am Kornmarkt Bregenz, 20 Uhr
Paolo Nani: Der Brief. Der Meister des Slapstick führt ein in die Kunst des Briefeschreibens; wortlos, zwerchfellerschütternd und mit unglaublicher Mimik. Rabatt mit Passepartout ➧ Casinotheater Winterthur, 20 Uhr

:KUNST
Richard Hamilton. Druckgraphik und Multiples 1939-2002; Führung ➧ Kunstmuseum Winterthur, 12:30 Uhr
Landschaften. Carl August Liner/Carl Walter Liner: öffentliche Führung durch die Ausstellung ➧ Museum Liner Appenzell, 19:30 Uhr

:LITERATUR
Moby Dick. Präsentiert von Matthias Jendis; Eintritt frei ➧ Theater am Kornmarkt Bregenz, 20 Uhr

:RADIO
Die Axt. Kulturelles rund um St.Gallen und Region ➧ Toxic.fm, 107.1 St.Gallen, 19 Uhr
Schnauz FM. St.Gallens Hip Hop Radio-Show von Andy und Nico ➧ Toxic.fm, 107.1 St.Gallen, 20 Uhr
Freunde der Nacht. Musik & Partyszenen in und um St.Gallen ➧ Toxic.fm, 107.1 St.Gallen, 22 Uhr

:KINDER
Wald- und Märchentage. ‹Wald-Zwerge – Zwergen-Märchen – Märchen-Wald›; Für PrimarschülerInnen, Voranmeldung unerlässlich! ➧ Fabriggli Buchs, 10 Uhr

17:DO:10

:KONZERT
Konzertreihe Sul Palco – Ensemble Plus. Kammermusikwerke von Max Bruch, Johann Nepomuk Hummel und Ernst von Dohnanyi ➧ Theater am Kornmarkt Bregenz, 19:30 Uhr
Irish Folk Festival 2002. ‹A Blast From The Past› ➧ Casino Herisau, 20 Uhr
Kalmaniana. Charles Kalman-Foyer ➧ Theater am Stadtgarten Winterthur, 20 Uhr
Maria Bill: Piaf. Szenen und Chansons aus dem Leben der Edith Piaf ➧ TaK Schaan, 20:09 Uhr

:FILM
Shake It All About. herzlich-lustige und witzig-verrückte Komödie aus Dänemark ➧ Cinema Luna Frauenfeld
Demanty Noci – Diamanten der Nacht. R: Jan Nemec; Tschechoslowakei, 1963 (englische UT); freier Eintritt; im Astoria-Saal ➧ Kulturzentrum am Münster Konstanz, 19 Uhr
101 Reykjavik. Omu ➧ Zebra Kino Konstanz, 20 Uhr
Im toten Winkel – Hitlers Sekretärin. Traudl Junge war von 1942 bis Kriegsende Hitlers Sekretärin. Im aufwühlenden Dokumentarfilm schildert sie ihre Erinnerungen und reflektiert über Verdrängung, Schuld und Verantwortung. ➧ Kinok St.Gallen, 20:30 Uhr

:THEATER
Sommergäste. von Maxim Gorki ➧ Stadttheater Konstanz, 19 Uhr
Die Direktoren. Von Daniel Besse (Österreichische Erstaufführung) ➧ Festspielhaus Bregenz, 20 Uhr
Paolo Nani: Der Brief. Der Meister des Slapstick führt ein in die Kunst des Briefeschreibens; wortlos, zwerchfellerschütternd und mit unglaublicher Mimik. Rabatt mit Passepartout ➧ Casinotheater Winterthur, 20 Uhr

:KUNST
Anita Busch. Vernissage mit musikalischer Begleitung ➧ Bären Häggenschwil, 11 Uhr
Paul Klee: Meisterwerke der Sammlung Djerassi. Vernissage ➧ Kunstmuseum Liechtenstein Vaduz, 18 Uhr
Andreas Dobler, Norbert Möslang/Andy Guhl. Führung durch die Ausstellung mit Nadia Schneider ➧ Kunsthaus Glarus Glarus, 19:30 Uhr

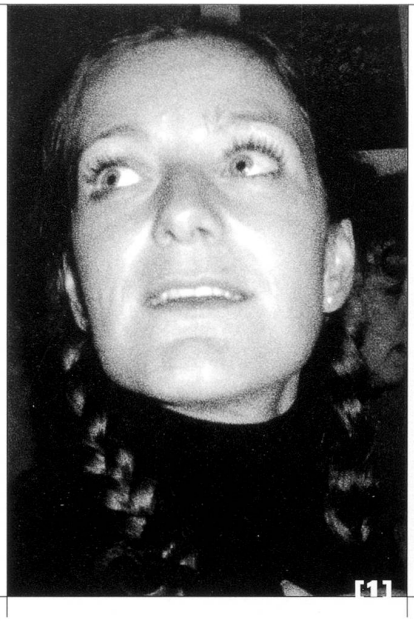

[1]

[2]

:LITERATUR

Gottlieber Anthologie. Literatur am Donnerstag – Oswald Burger stellt die Gedichte von Peter Salomon vor und diskutiert sie mit Autor und Publikum ➧ Bodman-Haus Gottlieben, 20 Uhr

:RADIO

Clubsoundz. Alles für die Freunde der gepflegten Housemusik ➧ Toxic.fm, 107.1 St.Gallen, 20 Uhr
Dub Station. Freestyle, DnB, House inthemix von und mit DJ Whitemoon ➧ Toxic.fm, 107.1 St.Gallen, 22 Uhr

:VORTRAG

Faszination Pinguin. Ein fischhafter Vogel; Fachreferat von Prof. Dr. David G. Senn, Meeresbiologe ➧ Naturmuseum St.Gallen, 19 Uhr

:KINDER

Wald- und Märchentage. ‹Wald-Zwerge – Zwergen-Märchen – Märchen-Wald›; Für PrimarschülerInnen, Voranmeldung unerlässlich! ➧ Fabriggli Buchs, 10 Uhr

:CLUBBING:PARTY

Bade.wanne. DJ's Reedo & Rolexx & Special Guests – Experimental Chill'Beatz with Live Instruments ➧ Kraftfeld Winterthur, 20 Uhr
Johnny Lopez & Friends. Soul Funk Groove ➧ Offset St.Gallen, 21 Uhr
Salsa Night. ➧ Spielboden Dornbirn, 21 Uhr

:DIVERSES

Jazztreff im K9. Mal CD, mal Film, mal …, Eintritt frei ➧ K9 Kulturzentrum Konstanz, 21 Uhr
Schweineglück. der Spiel-Abend ➧ Rockladen Altstätten, 21 Uhr

18:FR:10

:FESTIVAL

Saint City Breakdown. Breakdanceshow mit Rockidz-Crew; DJ-Contest; Konzert mit Sektion Kuchikäschtli ➧ Flon St.Gallen, 21 Uhr

:KONZERT

Appenzeller Streichmusik. ➧ Gambrinus Concert St.Gallen
CD-Taufe: Transmartha. Früher hiess die Band mal Sparta-Winterthur; Support: Admiral James T. (Winterthur) plays 14 great tracks ➧ Gaswerk Winterthur
Donizetti-Gala. Ausschnitte aus den Opern ‹Don Pasquale›, ‹Der Liebestrank› und als Erstaufführung im deutschsprachigen Raum die Kurzoper ‹Pygmalion› ➧ Theater am Kornmarkt Bregenz, 19:30 Uhr
Brass-Band Hall im Tirol. ➧ Theater am Stadtgarten Winterthur, 20 Uhr
The Loverfield Jazzband. The Happy Dixieland Band. Klassischer Dixie vermischt mit Blues und Swing. ➧ Geberit Informations-Zentrum Jona, 20:20 Uhr
Alternative-Punk. Dover (ESP) & SupperClub ➧ Remise Wil, 20:30 Uhr
Marco Zappa Quartet. Tessiner Cantautore mit virtuoser, zumeist akustischer Bandbegleitung, wunderschön! ➧ Kulturkarussell Rössli Stäfa, 20:30 Uhr
Omar Sosa Octet. Kubanisch marokkanischer Jazz-HipHop-Salsa-Mix ➧ Spielboden Dornbirn, 20:30 Uhr
The Moondog Show. feat. Hank Shizzoe & Loose Gravel ➧ Kammgarn Schaffhausen, 21:30 Uhr

:FILM

Shake It All About. herzlich-lustige und witzig-verrückte Komödie aus Dänemark ➧ Cinema Luna Frauenfeld
Schluss mit Mudder. Konstanzer Erstaufführung ➧ Zebra Kino Konstanz, 20 Uhr
K 19 – Showdown in der Tiefe. Kathryn Bigelow verfilmt das wahre Drama des ersten atomar betriebenen, sowjetischen U-Bootes. Ab 14 J., Deutsch ➧ Kino Rosental Heiden, 20:30 Uhr

:THEATER

Das grosse Heft. von Agota Kristof ➧ Werkstatt Inselgasse Konstanz, 20 Uhr
Die Direktoren. Von Daniel Besse (Österreichische Erstaufführung) ➧ Festspielhaus Bregenz, 20 Uhr
Die Hinrichtung. Von Bernd Späth ➧ Theater am Kornmarkt Bregenz, 20 Uhr
Die Mutter. von Bertolt Brecht, nach Maxim Gorki ➧ Stadttheater Konstanz, 20 Uhr
Paolo Nani: Der Brief. Der Meister des Slapstick führt ein in die Kunst des Briefeschreibens; wortlos, zwerchfellerschütternd und mit unglaublicher Mimik. Rabatt mit Passepartout ➧ Casinotheater Winterthur, 20 Uhr
Ein Tanzabend – 4mal Tanz aus der Schweiz. ein zeitgenössischer Tanzabend mit theatralem Gespür von/mit: Gerhard Maab, Michael Kellenberger, Gisa Frank, Astrid und Fredy, Christa Näf, Nadine Laub, Andrea Fäh, Esther Bünter ➧ Eisenwerk Frauenfeld, 20:15 Uhr
Stage TV. Multimediale Show ➧ Altes Kino Mels, 20:15 Uhr

:KABARETT

In den Schluchten des Alltags. Kabarettistisches Gedankentheater mit Christof Stählin ➧ Fabriggli Buchs, 20 Uhr

:TANZ

Tango Argentino. Bailar el Viernes ➧ Tango Almacén St.Gallen, 21:30 Uhr

:KUNST

träum davon… lädt jeden Freitag 5 Künstler/innen zu Gesprächen und zum Übernachten ein. Besuch erwünscht ➧ visarte.ost im exex St.Gallen, 20 Uhr

:LITERATUR

Gezeitenwechsel. Über Ebbe und Flut im Leben, Luzia Anliker. Lesung und Vortrag von eigenen Texten ➧ Splügeneck St.Gallen, 20 Uhr
Ursula Bergen. Lesung im Studio ➧ Theater St.Gallen, 20:15 Uhr

:RADIO

Nigel Nagel New. Brandneue Scheiben aus der toxic.fm-Musikredaktion ➧ Toxic.fm, 107.1 St.Gallen, 19 Uhr
Nachtschalter. Ausgehtipps, Liveschaltungen in die Stadt und viel Partysound ➧ Toxic.fm, 107.1 St.Gallen, 20 Uhr

:VORTRAG

‹Adolf Dietrichs Farbenwelt›. Vortrag von Rosalba Nussio, Künstlerin, Berlingen. Anschliessend Apéro in Galerie ➧ Galerie Seestrasse 96 Berlingen

➧➧

AUGENSCHEIN.04 [1]

Claudia Künzler lädt Interessierte zum vierten Mal ein, einen Augenschein zu wagen. Mit der Ausstellungsserie ‹augenschein› möchte die Initiatorin Künstlern eine Plattform schaffen und ihnen die Gelegenheit bieten, ihre Werke einer breiten Öffentlichkeit zugänglich zu machen. Ihrem Ruf nachgekommen sind in diesem Jahr Corinne Baer, Sonja Garcia, Claudia Künzler, Christian Mazek, Susann Maier und Andy Schildknecht, allesamt aus der Region Fürstenland-St.Gallen stammend. Der spannungsgeladene Anlass findet wie immer in der Region Uzwil statt. Die Ausstellungen der Serie ‹augenschein› sind nicht einfach profane Kunstdarbietungen. Im Zentrum steht das Erlebnis. Mit einzigartigen Veranstaltungen soll der Austausch zwischen Menschen und den schönen Künsten gefördert werden. ‹Augenschein› fordert Menschen auf, in den Rausch der Sinne einzutauchen. Wage einen Augenschein! (pd)
Freitag, 25. Oktober, 20 Uhr: Vernissage mit Elektronik-Künstler Remo Müller
Samstag, 26. Oktober, 12 – 18 Uhr: Ausstellung
Sonntag, 27. Oktober, 11 – 17 Uhr: Ausstellung
Gewerbehaus Wiesentalstr. 22, 9242 Oberuzwil
www.augenschein.ch

KOL SIMCHA [2]

Das Klezmer-Quintett ‹Kol Simcha› – es nennt sich neu ‹The World Quintett› – fesselt seit seiner Ensemblegründung im Jahr 1986 das anspruchsvolle Publikum der Jazz-, Klassik- und Weltmusikfestivals auf drei Kontinenten. Am 26. Oktober spielt das aussergewöhnliche Quintett (Oliver Truan, Michael Heitzler, Ariel Zuckermann, Daniel Fricker, David Klein) im Chössi-Theater in Lichtensteig. In seinen Konzerten schaffen die Musiker mit ihrer lebendigen, offenen Musiksprache und ihrer mitreissenden Spielfreude und Virtuosität eine einzigartige Atmosphäre. Dabei verweben ‹Kol Simcha› verschiedenste Stile und Einflüsse, von amerikanischen Jazz-Improvisationen über abendländische Klassik bis zu sinnlichen Rythmen aus dem Nahen Osten. (pd)
Samstag, 26. Oktober, Chössi-Theater Lichtensteig, 20.15 Uhr
Abendkasse ab 19.15 Uhr
Vorverkauf: Tel. 071 988 57 57 (ab 20. Oktober)

CINECLUB

Programm 2002/2003

21. Okt. 2002	**Pequeños milagros - Kleine Wunder**
20.15	Eliseo Subiela, Argentinien, 1997, 99'
4. Nov. 2002	**Der Lauf der Dinge**
20.15	Fischli/Weiss, Schweiz, 30'
anschl.	**Salam Cinema**
	Mohsen Makhmalbaf, Iran, 1994, 75'
17. Nov. 2002	**Kaos**
Sonntag, 10.00	Paolo und Vittorio Taviani, Italien, 1984, 140'
9. Dez. 2002	**Reise nach Kafiristan**
20.15	Fosco und Donatello Dubini, Schweiz, 2001, 100'
6. Jan. 2003	**Bellissima**
20.15	Luchino Visconti, Italien, 1951, 116'
19. Jan. 2003	**Das Schlesische Tor**
Sonntag, 10.00	Clemens Klopfenstein, Schweiz, 30'
anschl.	**Wer Angst Wolf**
	Clemens Klopfenstein, Schweiz, 2000, 85'
3. Feb. 2003	**Varlin**
20.15	Friedrich Kappeler, Schweiz, 2000, 80'
17. Feb. 2003	**Das verlorene Halsband der Taube**
20.15	Nacer Khemir, Tunesien, 1991, 90'
3. März 2003	**Step across the border**
17.45	Nicolas Humbert und Werner Penzel, Schweiz, 1990, 87'
17. März 2003	**Blow up**
20.15	Michelangelo Antonioni, England, 1966, 111'
31. März 2003	**Hamam - Il bagno turco**
20.15	Ferzan Özpetek, Türkei/Italien, 1997, 94'

dubini
humbert/penzel
antonioni
klopfenstein
özpetek
kappeler
visconti
fischli/weiss
khemir
subiela
machmalbaf
taviani

Die Vorführungen finden im Kino Palace, St.Gallen, statt. Alle Filme in Originalversion, mit deutschen Untertiteln!
11 Filme für 75.– Beitritt jederzeit möglich. Weitere Informationen: 071 245 78 60 oder an der Abendkasse.

Ausgabe Oktober 2002 domino **präsentiert:** **Informationen: www.dominoevent.ch**

Do 17. Okt. 2002, 20 Uhr, Casino Herisau
Drei Stunden irische Musik vom Feinsten am traditionellen
IRISH FOLK FESTIVAL 02 **«A Blast From The Past»** mit:
JAKE WALTON & ERIC LIORZOU – Celtic Myths on Hurdy Gurdy and Guitars
ALAN KELLY BAND – Trad's Hottest Ticket, **SLIDE** – A Powerhouse Quartet
GERALDINE MacGOWAN & FRIENDS – Timeless Irish Songs

Sa 19. Oktober 2002, 20.30 Uhr, Casino Herisau
1st Casino-Bluesnight mit:
CLIMAX BLUES BAND **Special Guest: Boogie Stuff**
Die Climax Blues Band gibt es schon seit ziemlich genau drei Jahrzehnten. Über all die Jahre erarbeitete sich die Climax Blues Band einen exzellenten Ruf als Live-Band mit ihrem frischen, aufgestellten Boogie Blues mit leicht funkigem Einschlag. Eine Livesensation die ihresgleichen sucht.

Do 24. Oktober 2002, 20.30 Uhr, Casino Herisau
1st Casino-Worldnight mit: ANGELIQUE KIDJO
Sie komponiert die trad. Musik ihres Landes neu, verbindet sie mit afroamerik. und internat. Rythm'n' Blues – aber auch Funk-Elementen zu einem eindringlichen, zukunftsweisenden Sound. Aktuelles Album: «Black Ivory Soul» (Sony)

Fr 8. November 2002, 20.30 Uhr, Casino Herisau, num. Bestuhlung auf der Galerie
Funky Night mit: MACEO PARKER **& Special Guest: Gee K.**
Bläsergezirkelter Funk, Partygroove, handmade music, uplifting Popmusik und zeitloses Entertainment – auch knackig arrangierte Songs!

Do 14. November 2002, 20.00 Uhr, Casino Herisau
Casino Mundart-Obig mit: STILLER HAS «Auf Stelzen-Tour»
Stiller Has präsentiert das neue Album «Stelzen»
(release 12.10. 2002, Sound Service)

Mi 27. November 2002, 20 Uhr, Tonhalle St. Gallen, nummerierte Bestuhlung
«Jazz Classics St. Gallen» JAN GARBAREK GROUP
In Zusammenarbeit mit all blues Konzert GmbH.

Do 28. November 2002, 20 Uhr, Hotel Ekkehard St. Gallen, num. Bestuhlung
aloneunderholder WILLY ASTOR
Mit dem aktuellen Programm: «Gehe hin und Meerrettich»
Die CD «Gehe hin und Meerrettich» zum Auftritt ist bei BMG erschienen.

Fr 6. Dez. 2002, 20 Uhr, Casino Herisau (AR) – nummerierte Bestuhlung
LUKA BLOOM (IRL) – SOLO
Aktuelles Album: Between The Mountain and the Moon (Warner)
Der begnadete irische Singer/Songwriter wieder in der Schweiz.

Do 12. Dez. 2002, 20 Uhr, Fürstenlandsaal Gossau (SG) – num. Bestuhlung
Das Comedy-Musical, das ABBA und die Beatles vereint:
MAMMA MIA – COME TOGETHER
Comedy-Musical-Spass mit internationalen Solisten – mehr als 50 Mitwirkende viele Nummer-1-Hits, u.a.: Mamma Mia, Come Together, Waterloo, Let It Be

Fr 6. Dez. 02, Casino Frauenfeld, Sa 14. Dez. 02, Forum im Ried Landquart,
Sa 21. Dez. 02, Casino Herisau (AR) – 20 Uhr, nummerierte Bestuhlung
JOHN BRACK & JEFF TURNER
Christmas with us, Special Guest Willy Wainwright, Fiddle
Das stimmungsvolle Weihnachtskonzert

Fr 20. Dezember 2002, 20.30 Uhr, Casino Herisau
Abschiedstournee der SchmetterBand
POLO HOFER & DIE SCHMETTERBAND
Aktuelles Album: XangischXung.

Do 26. Dezember 2002, Türoffnung 20.30 Uhr Casino Herisau
TARANTINO'S PULP FICTION PARTY
classic 70s and 80s soundbites feat. «The Tarantinos» – the original live-sounds from the Tarantino movies **and «DJ Strampl»** – the expert for funk and soul / resident Kaufleuten ZH, **let's dance till 2am**

Fr 27. Dez. 2002, 20 Uhr, Tonhalle St. Gallen – nummerierte Bestuhlung
GIUSEPPE VERDI-GALA
Grosse Oper Polen mit Orchester und Chor. Künstlerische Leitung: Marek Tracz.
Mit Auszügen aus Nabucco, Aida, Rigoletto, Der Troubadour, La Traviata u.a.

Sa 28. Dezember 2002, 20 Uhr, Tonhalle St. Gallen, nummerierte Bestuhlung
DIE VIER JAHRESZEITEN VON ANTONIO VIVALDI
mit Giuliano Carmignola (Violine) und Kammerorchester Basel
Das renommierte Kammerorchester Basel und der gefeierte Vivaldi-Interpret Giuliano Carmignola kommen mit «Die vier Jahreszeiten» und weiteren Werken des venezianischen Meisters Antonio Vivaldi wieder nach St. Gallen.

VORVERKAUF: Manor und SBB-Billettschalter (ganze Schweiz), TCS-Geschäftsstelle in Herisau + Kreuzlingen, Neue Zuger Zeitung + Theater Casino Zug, Neue Luzerner Zeitung Luzern, Liechtensteinische Landesbank Vaduz, Papeterie Moflar Heerbrugg, Tourist Service Winterthur sowie bei allen anderen Ticket-Corner-Stellen
Tickethotline Tel. 0848/800 800
TicketCorner.ch 0848 800 800

Schützengarten Ein vortreffliches Bier.
APPENZELLER MEDIENHAUS
radio aktuell
tvo TELE OSTSCHWEIZ
UBS

:KINDER

Wald- und Märchentage. ‹Wald-Zwerge, Zwergen-Märchen, Märchen-Wald›; Für PrimarschülerInnen, Voranmeldung unerlässlich! ➧ Fabriggli Buchs, 10 Uhr
Das totale Kunst-Erlebnis! Workshop für Kinder ab 7 J. mit Reini Ritler, Museumspädagogin MAT ➧ Hallen für neue Kunst Schaffhausen, 15 Uhr

:CLUBBING:PARTY

Sounds vom Plattenteller. ➧ Tankstell, Teufenerstr. 75, St.Gallen, 21 Uhr
Jive the night! Von Rumba bis Walzer ➧ K9 Kulturzentrum Konstanz, 21 Uhr
basslastic. drum and bass for body and soul ➧ Kulturladen Konstanz, 22 Uhr
Dancehall Queens Tour. The Female Reggae Sound System Festival feat: Shiny Irie (NL), Sweety Bird (D/CH), Makeda/Jah Children (CH), Blazin' Lionezz (CH) ➧ Grabenhalle St.Gallen, 22 Uhr
El Fuego Latino. DJ John Harrison ➧ Move Club Winterthur, 22 Uhr
Nacht.tanz. Automatique: DJ's f.l.o.w., Naj-tech, Juschka (Bitboutique.ch) – Elektro-Steps ➧ Kraftfeld Winterthur, 22 Uhr
The Scoff and Castel. ➧ Offset St.Gallen, 22 Uhr

:DIVERSES

Smice-Night. ➧ Rockladen Altstätten, 21 Uhr

19:SA:10

:FESTIVAL

Saint City Breakdown. Graffiticontest im und um den flon; freier Eintritt für alle interessierten Leute ➧ Flon St.Gallen

:KONZERT

Boogie Projekt. ➧ Gambrinus Concert St.Gallen
Urban Frey-Ensemble. Meisterliche Panflöte, Harfe Cello: Werke von Mozart, Bach, Pergolesi, Cui, Schumann und Musik aus Rumänien ➧ Kirche St.Nikolaus Frauenfeld
Orchester Reto Parolari. ➧ Theater am Stadtgarten Winterthur, 19:30 Uhr
Fleisch und Fleisch mit Band. Konzert mit den Vorarlberger Liedermachern; Band: Rolf Aberer (b), Benni Bilgeri (g), Andi Leumann (d) ➧ Theater am Kornmarkt Bregenz, 20 Uhr
Parlami d'Amore. Ein musikalischer Abend mit Toni Rosenberger, Klavier; Kevin Rouchell, Tenor ➧ Schloss Dottenwil Wittenbach, 20 Uhr
The Bowler Hats Jazzband. New Orleans, Dixieland, Swing ➧ Casino Herisau, 20 Uhr
Invade. Ein Abend ganz im Zeichen des Blues. ➧ Rössli Mogelsberg, 20:15 Uhr
Climax Blues Band. 1st Casino-Bluesnight; Special Guest: Boogie Stuff ➧ Casino Herisau, 20:30 Uhr
Pierre Favre & Yang Jing. ‹Moments› ➧ Grünfels Kellerbühne Jona, 20:30 Uhr
Alma Salsera im Z88. Die Gruppe Salsa Almera setzt sich aus Musikerinnen und Musikern aus dem Raum Konstanz-Winterthur zusammen. Neben Coverversionen hat Alma Salsera auch zusehends eigene Kompositionen im Repertoire ➧ Z 88 Kreuzlingen, 21 Uhr
Favez. Rock-Konzert ➧ ZAK Jona SG, 21 Uhr
Funk X-Plosion. Gee K (CH), The Hilarious (Funk'n'Soul, SG), Phunkfaders (Kraftwerk Krummenau) ➧ Kraftwerk Krummenau, 21 Uhr
The World Quintet (CH). Formerly known as Kol Simcha ➧ Gaswerk Winterthur, 21 Uhr
Total Chaos (A). And Supports; Hip-Hop; presented by Remise, Wil ➧ Grabenhalle St.Gallen, 21 Uhr
Total Chaos (A) & Support. Das HipHop-Duo aus Wien mit dem neuem Album ‹Worte & Beats›. After-Party mit ‹Lionkingz DJ Crew› ➧ Grabenhalle St.Gallen, 21 Uhr

:FILM

Shake It All About. herzlich-lustige und witzig-verrückte Komödie aus Dänemark ➧ Cinema Luna Frauenfeld
Pünktchen und Anton. Mit pointierten Dialogen, Witz und erzählerischem Tempo hat Caroline Link Erich Kästners berühmtes Kinderbuch über die zwei ungleichen Freunde geschickt an die heutige Zeit angepasst. ➧ Kinok St.Gallen, 15 Uhr
Im toten Winkel – Hitlers Sekretärin. Traudl Junge war von 1942 bis Kriegsende Hitlers Sekretärin. Im aufwühlenden Dokumentarfilm schildert sie ihre Erinnerungen und reflektiert über Verdrängung, Schuld und Verantwortung. ➧ Kinok St.Gallen, 18:30 Uhr
Boh Fett & Dei Mudder sei Gsicht. Double-Feature ➧ Zebra Kino Konstanz 19 Uhr
K 19 – Showdown in der Tiefe. Kathryn Bigelow verfilmt das wahre Drama des ersten atomar betriebenen, sowjetischen U-Bootes. Ab 14 J., Deutsch ➧ Kino Rosental Heiden, 20:15 Uhr
Hundstage. Der Österreicher Ulrich Seidl wirft in seinem brillanten und verstörenden Sittengemälde einen schonungslosen Blick in die Seele seiner Landsleute ➧ Kinok St.Gallen, 20:30 Uhr
Schluss mit Mudder. Konstanzer Erstaufführung ➧ Zebra Kino Konstanz, 22:15 Uhr
Trouble Every Day. Eine wilde Leidenschaft, die tödliches Leiden schafft! Béatrice Dalle und Vincent Gallo in einem Film, der sich an die erotische Grenze wagt. ➧ Kinok St.Gallen, 23 Uhr

:THEATER

Tennis. Schauspiel von Esther Vilar, Gastspiel Bühne 64 Zürich ➧ Stadttheater Schaffhausen, 17:30 Uhr
Rote Schuhe. Jugendclub Mo Moll Theater, ab 10 Jahren ➧ Fass-Bühne Schaffhausen, 19 Uhr
Les Contes d'Hoffmann. Oper von Jacques Offenbach ➧ Theater St.Gallen, 19:30 Uhr
Das grosse Heft. von Agota Kristof ➧ Werkstatt Inselgasse Konstanz, 20 Uhr
Die Hinrichtung. Von Bernd Späth ➧ Theater am Kornmarkt Bregenz, 20 Uhr
Die Mutter. von Bertolt Brecht, nach Maxim Gorki ➧ Stadttheater Konstanz, 20 Uhr
Niebelungen. Einfrauentheater der Spitzenklasse mit Bea von Malchus ➧ Hof Riedern St.Gallen, 20 Uhr
ohne Fahrplan. Annette Windlin, bekannt vom Stück ‹einmal noch›, spielt wiederum alle Rollen selber ➧ Diogenes Theater Altstätten, 20 Uhr
Paolo Nani: Der Brief. Der Meister des Slapstick führt ein in die Kunst des Briefeschreibens; wortlos, zwerchfellerschütternd und mit unglaublicher Mimik. Rabatt mit Passepartout ➧ Casinotheater Winterthur, 20 Uhr
Ein Tanzabend – 4mal Tanz aus der Schweiz. ein zeitgenössischer Tanzabend mit theatralem Gespür von/mit: Gerhard Maab, Michael Kellenberger, Gisa Frank, Astrid und Fredy, Christa Näf, Nadine Laub, Andrea Fäh, Esther Bünter ➧ Eisenwerk Frauenfeld, 20:15 Uhr
Auf und Davon. Jugendclub Mo Moll, ab 14 Jahren ➧ Fass-Bühne Schaffhausen, 20:30 Uhr
Usurpation. Ein groteskes Referat von Viktor Giacobbo, gespielt von Charlotte Heinimann. ➧ Casinotheater Winterthur, 23 Uhr

:KABARETT

Simon Enzler & Noldi Alder. Satire & Musikalität inkl. 4-Gang Menu ➧ Vögelinsegg Speicher, 19 Uhr
Jersey and me. Musik-Kabarett mit Nora Vonder Mühll & Christoph Moerikofer ➧ Zeppelin Flawil, 20 Uhr
Mölä & Stahli. Zu wahr um schön zu sein ➧ Kulturraum Schulhaus Obermatt Bronschhofen, 20:15 Uhr

:TANZ

danzeria. für Groove-Grufties ➧ Lagerhaus 40 St.Gallen, 21 Uhr

:KUNST

Wolfram Janzer: Fotografische Arbeiten. Ausstellungssaal im UG, Wessenbergstr. 43 ➧ Kulturzentrum am Münster Konstanz, 11:30 Uhr
Rolf Hauenstein. Neueste Arbeiten. Rolf und Yvonne laden zum Apéro ein ➧ Galerie Café Elite Rorschach, 15 Uhr

:LITERATUR

Valentin. oder ‹Sag nichts Schlechtes über Grossvater›: Hans-Ruedi Binswanger, bekannter Geschichtenerzähler und Autor, liest Ausschnitte aus seinem 2. Buch ➧ phoenix-theater 81 Steckborn, 20:15 Uhr

:RADIO

Clubsoundz. Alles für die Freunde der gepflegten Housemusik ➧ Toxic.fm, 107.1 St.Gallen, 20 Uhr
Saturday Side Step. Jungle, Drum'n'-Bass, Hardstep live in deinem Wohnzimmer. Von, mit und um DJ Buckweed und DJ Blindmole ➧ Toxic.fm, 107.1 St.Gallen, 22 Uhr

:VORTRAG

Reisen in der Antarktis. Erlebnis und Abenteuer; mit Prof. Dr. David G. Senn, Meeresbiologe & Martin Läubli, Journalist ➧ Hotel Ekkehard St.Gallen, 16 Uhr

:KINDER

COM. trad. Zauberwochenende mit dem Club Ostschweizer Magier ➧ Kellerbühne St.Gallen, 15 Uhr
Kasperletheater. ➧ Spielboden Dornbirn, 15 Uhr
Vo Zwärge in de Bärge. Mit dem Figurentheater Michael Huber, ab 4 Jahren ➧ Fabriggli Buchs, 17 Uhr

:CLUBBING:PARTY

Salsa Weekend IV. ➧ Airport Friedrichshafen, 16 Uhr
Danceparty. Mit DJ 7: sounds lights videos ➧ K9 Kulturzentrum Konstanz, 21 Uhr
House Fever. ➧ Rockladen Altstätten, 21 Uhr
Beatbrause. HipHop, Soul, R'n'B, etc. ➧ Kraftfeld Winterthur, 22 Uhr
Kula-Disco. Resident DJs mit Alternative-Sound ➧ Kulturladen Konstanz, 22 Uhr
Ritmo Tropical. DJ John Harrison ➧ Move Club Winterthur, 22 Uhr
Smash EFX. Promo Tour ➧ Offset St.Gallen, 22 Uhr
Swing It-Party mit DJ Spidi. Live: DEM Brooklyn Bums (USA) & Visuals by Video-Artwork ➧ Remise Wil, 22 Uhr

:MESSE

Eisenbahnbörse. Börse für Verkauf/Tausch Spielzeugeisenbahnen ➧ Eisenwerk Frauenfeld, 10 Uhr

:DIVERSES

Kolumban, Gallus und ihre Wanderasketen in Bregenz. Geführte Wanderungen an geschichtsträchtigen Orten; Treffpunkt Bhf Bregenz 14 h; Auskunft 071 278 12 64 ➧ Hauptbahnhof St.Gallen, 13 Uhr

20:SO:10

:KONZERT

Matinée. Kapelle Walter Grimm ➧ Theater am Stadtgarten Winterthur, 10:30 Uhr
Orchester Reto Parolari. ➧ Theater am Stadtgarten Winterthur, 17 Uhr

:FILM

Shake It All About. herzlich-lustige und witzig-verrückte Komödie aus Dänemark ➧ Cinema Luna Frauenfeld
Im toten Winkel – Hitlers Sekretärin. Traudl Junge war von 1942 bis Kriegsende Hitlers Sekretärin. Im aufwühlenden Dokumentarfilm schildert sie ihre Erinnerungen und reflektiert über Verdrängung, Schuld und Verantwortung. ➧ Kinok St.Gallen, 11 Uhr
Das Sams. ➧ Zebra Kino Konstanz 15 Uhr
K 19 – Showdown in der Tiefe. Kathryn Bigelow verfilmt das wahre Drama des ersten atomar betriebenen, sowjetischen U-Bootes. Ab 14 J., Deutsch ➧ Kino Rosental Heiden, 15 Uhr
Die missbrauchten Liebesbriefe. Gritlis List verwirrt das Herz des braven Schulmeisters. Die heiter-charmante Liebeskomödie mit Anne-Marie Blanc, Alfred Rasser und Paul Hubschmid hat bis heute nichts von ihrem Zauber verloren! ➧ Kinok St.Gallen, 18:30 Uhr
K 19 – Showdown in der Tiefe. Kathryn Bigelow verfilmt das wahre Drama des ersten atomar betriebenen, sowjetischen U-Bootes. Ab 14 J., Deutsch ➧ Kino Rosental Heiden, 19 Uhr
Joint Security Area. ➧ Zebra Kino Konstanz, 20 Uhr
Hangmen also die. Veranstalter: Kino Nische ➧ Gaswerk Winterthur, 20:15 Uhr
Hundstage. Der Österreicher Ulrich Seidl wirft in seinem brillanten und verstörenden Sittengemälde einen schonungslosen Blick in die Seele seiner Landsleute ➧ Kinok St.Gallen, 20:30 Uhr

:THEATER

Die Reise nach Brasilien. Von Daniel Charms, für Kinder ab 5 J. (Junges Theater in der Spiegelhalle & Dachboden) ➧ Stadttheater Konstanz, 17 Uhr
Sommergäste. von Maxim Gorki ➧ Stadttheater Konstanz, 19:30 Uhr
Die Direktoren. Von Daniel Besse (Österreichische Erstaufführung) ➧ Festspielhaus Bregenz, 20 Uhr

:KABARETT

Können Männer denken? (und wenn ja, wozu?) ➧ K9 Kulturzentrum Konstanz, 20 Uhr

:KUNST

Adolf Dietrich (1877–1957). ‹Ein Künstlerleben am See›; Finissage der grossen Jubiläums-Fotoausstellung ➧ Galerie Seestrasse 96 Berlingen
Die heimlichen Künstler. Im Wind der art brut: Fotos von Mario del Curto und Originalwerke der Künstlerinnen und Künstler; öffentliche Führung ➧ Museum im Lagerhaus St.Gallen, 10:30 Uhr
Richard Hamilton. Druckgraphik und Multiples 1939–2002; Führung ➧ Kunstmuseum Winterthur, 11:30 Uhr
Werke ohne Titel. Experten-Sicht mit Ines Geschwandtner, Kunsthistorikerin. Was ist zu sehen oder zu denken, wenn kein Hinweis gegeben ist? ➧ Hallen für neue Kunst Schaffhausen, 11:30 Uhr
Forum: Kunsttreff. Offenes Gespräch über die ausgestellten Kunstwerke mit Nicole Ohneberg ➧ Kunstmuseum Liechtenstein Vaduz, 15 Uhr

:LITERATUR

Hans Boesch. ➧ Lindwurm Stein am Rhein, 11 Uhr
Talk im Theater. Lesung von Ursula Bergen, im Studio ➧ Theater St.Gallen, 11 Uhr

:RADIO

Radio Blauhelm. Literatur? Nie gehört. Lyrik? Aber sicher nöd uf toxic.fm ➧ Toxic.fm, 107.1 St.Gallen, 19 Uhr
FM Budget. Trash Talk mit den Herren Garnitschnig und Mätzler ➧ Toxic.fm, 107.1 St.Gallen, 20 Uhr
Sashimi Lounge. Die schönste Art, das Wochenende zu beschliessen ➧ Toxic.fm, 107.1 St.Gallen, 22 Uhr

:VORTRAG

Gegen Globalisierung. Chancen weltweiter Kampagnen; Vortrag von Dr. Kurt Greussing ➧ Spielboden Dornbirn, 11 Uhr

:KINDER

Der kleine Eisbär. Musical nach den Büchern von Hans de Beer, ab 4 Jahren ➧ TaK Schaan, 14 Uhr
COM. trad. Zauberwochenende mit dem Club Ostschweizer Magier ➧ Kellerbühne St.Gallen, 15 Uhr
Die Zauberflöte. W. A. Mozart; für Kinder ab 8 J. ➧ Marionettenoper Lindau, 16 Uhr

:CLUBBING:PARTY

Via Danza (Cuba/Stuttgart). Workshop ➧ Airport Friedrichshafen, 11 Uhr

:DIVERSES

Appenzeller Volkskunde. 10 – 17 Uhr, Stick- und Webenvorführung; 13:30 – 16 Uhr, Käsen in der Alphütte ➧ Appenz. Brauchtumsmuseum Urnäsch
Schwerpunkt: Bruno ‹Pinguin› Zehnder. Öffentliche Führung durch Charly Hochstrasser, Co-Projektleiter ‹Unter Pinguinen› ➧ Naturmuseum St.Gallen, 10:15 Uhr
Benefiz India. Indische Gastküche ➧ Schwarzer Engel St.Gallen, 12 Uhr

21:MO:10

:FILM

Cineclub: Pequeños milagros. ‹Kleine Wunder›; Eliseo Subiela, Argentinien, 1997 ➧ Kino Palace St.Gallen, 20:15 Uhr
Shake It All About. herzlich-lustige und witzig-verrückte Komödie aus Dänemark ➧ Cinema Luna Frauenfeld
Joint Security Area. ➧ Zebra Kino Konstanz, 20 Uhr
Le lait de la tendresse humaine. Noch nie wurde die Beklemmung einer Mutter so frontal gefilmt wie in diesem bestürzend schönen Film. Mit Patrick Bruel, Sergie Lopez, Valeria Bruni Tedeschi und Mathilde Seigner. ➧ Kinok St.Gallen, 20:30 Uhr
101 Reykjavik. Omu ➧ Zebra Kino Konstanz, 22:15 Uhr

:THEATER

Sissy. Von Fritz Kreisler, Operettenbühne Wien mit Chor, Orchester und Ballett ➧ Stadttheater Schaffhausen, 20 Uhr

KULTUR ONDEREM BOMM

:RADIO

Pearls of Rock n Roll. Der EXF Spin Off feiert die härteren Gitarrenbands der letzten 30 Jahre ➧ Toxic.fm, 107.1 St.Gallen, 20 Uhr
Prime Time. Die besten und schrägsten Kino-Soundz der Geschichte ➧ Toxic.fm, 107.1 St.Gallen, 22 Uhr

:VORTRAG

Frauenbeiz: Edle Steine. C. Merkhofer v. NAMANTI erzählt wissenswertes über Edelsteine ➧ Eisenwerk Frauenfeld, 20 Uhr

:CLUBBING:PARTY

oberthurgauer VOLLMONDbar. gepflegter Kultur- und Gesellschaftstreff ➧ Kulturforum Amriswil, 18 Uhr

:DIVERSES

Vollmondabend. Trenten oder Trenta: Einführung in ein altes Appenzellerspiel, mit Musik oder Singen ➧ Chräzerli Urnäsch, 20 Uhr

22:DI:10

:KONZERT

Mozartband in ‹SOUL›. Mozart transformiert zu einem einzigartigen musikalischen Phänomen zwischen Barock, Volksmusik und Rock ➧ Festspielhaus Bregenz, 20 Uhr
The Piccadilly Six. Dixieland- & Jazzband ➧ Wolfsberg Ermatingen, 20 Uhr
Dieb 13. Plattenspieler, Abspielgeräte für Audiokassetten, CDs u.a. ➧ Spielboden Dornbirn, 20:30 Uhr
Southside Clubshow 2002. feat. Ken (D), Prime sth (SWE), Pinkostar (D), Union Youth (D) ➧ Kulturladen Konstanz, 21:30 Uhr

:FILM

Shake It All About. herzlich-lustige und witzig-verrückte Komödie aus Dänemark ➧ Cinema Luna Frauenfeld
Matto regiert. Wachtmeister Studers schwierigster Fall führt den Fahnder in die Nervenklinik Randlingen. Leopold Lindtbergs packender Dialektfilm mit Heinrich Gretler. ➧ Kinok St.Gallen, 20:30 Uhr

:THEATER

Drei Choreographien. Ismailian, Wellenkamp, Acogny, Balé de la citade Sao Paolo ➧ Theater am Stadtgarten Winterthur, 19:30 Uhr
Les Contes d'Hoffmann. Oper von Jacques Offenbach (Premiere: 19.10.) ➧ Theater St.Gallen, 19:30 Uhr
Die Hinrichtung. Von Bernd Späth ➧ Theater am Kornmarkt Bregenz, 20 Uhr
Rote Schuhe. Jugendclub Mo Moll Theater, ab 10 Jahren ➧ Fass-Bühne Schaffhausen, 20 Uhr
Sissy. Von Fritz Kreisler, Operettenbühne Wien mit Chor, Orchester und Ballett ➧ Stadttheater Schaffhausen, 20 Uhr

:KUNST

Richard Hamilton. Druckgraphik und Multiples 1939-2002; Führung ➧ Kunstmuseum Winterthur, 18:30 Uhr

:LITERATUR

Max Goldt. ‹Wenn man einen weissen Anzug anhat› ➧ Grabenhalle St.Gallen, 19:30 Uhr

:RADIO

Fame. Dini Stars uf toxic.fm. Deine Jugendsendung ➧ Toxic.fm, 107.1 St.Gallen, 19 Uhr
El Ritual. El Ritual, tu espacio Latino. No se lo pierdan! ➧ Toxic.fm, 107.1 St.Gallen, 20 Uhr
Lifestyle on toxic.fm. Lifestylethemen untermalt mit Loungesound vom Herausgeber des Magazins Massiv ➧ Toxic.fm, 107.1 St.Gallen, 22 Uhr

:VORTRAG

Bildlesen will gelernt sein. Referentin: Anna Rüegg, Kunsthistorikerin ➧ Lyceumclub St.Gallen, 15 Uhr

:CLUBBING:PARTY

Disaster.bar. DJ Receiver – Oldskool Elektro ➧ Kraftfeld Winterthur, 22 Uhr

:DIVERSES

Vom Drill zur Bildung. Aus der Frühgeschichte des st.gallischen Volksschulwesens; Führung mit Dr. Louis Specker, Direktor; anschliessend Lesung mit Regine Weingart und Arnim Halter zum Thema Schule ➧ Historisches Museum St.Gallen, 19 Uhr

23:MI:10

:KONZERT

1. Kammermusik-Konzert. Werke von Mozart, Schnittke und Brahms; Trio Bamberg ➧ Tonhalle St.Gallen, 20 Uhr
Team Perrier. Jazz ➧ Kraftfeld Winterthur, 20 Uhr
Ron Carter Quartet (USA). Ron Carter (b), Stephen Scott (p), Steve Kroon (perc), Payton Crossley (d) ➧ Reichshofsaal Lustenau, 20:30 Uhr
Bernd Begemann (D). Hamburger Songwriter und Popmusikgeschichtenerzähler ➧ Gaswerk Winterthur, 21 Uhr

:FILM

Shake It All About. herzlich-lustige und witzig-verrückte Komödie aus Dänemark ➧ Cinema Luna Frauenfeld
Pünktchen und Anton. Mit pointierten Dialogen, Witz und erzählerischem Tempo hat Caroline Link Erich Kästners berühmtes Kinderbuch über die zwei ungleichen Freunde geschickt an die heutige Zeit angepasst. ➧ Kinok St.Gallen, 15 Uhr
Cinéclub: Stille Liebe. Die berührende Geschichte einer Liebe zwischen der Nonne Antonia und dem Taschendieb Mikas. Ab 16 J., D ➧ Kino Rosental Heiden, 20:15 Uhr
Elling. ➧ Schlosskino Rapperswil, 20:15 Uhr
Im toten Winkel – Hitlers Sekretärin. Traudl Junge war von 1942 bis Kriegsende Hitlers Sekretärin. Im aufwühlenden Dokumentarfilm schildert sie ihre Erinnerungen und reflektiert über Verdrängung, Schuld und Verantwortung. ➧ Kinok St.Gallen, 20:30 Uhr

:THEATER

Die Mutter. von Bertolt Brecht, nach Maxim Gorki ➧ Stadttheater Konstanz, 20 Uhr
Ändspil. Dialektfassung mit Jörg Schneider & Walter Andreas Müller ➧ Kellerbühne St.Gallen, 20:15 Uhr
Playbacktheater SH/CH. Haben Sie eine Geschichte? Sie wird Ihnen unmittelbar auf der Bühne vorgespielt. Improvisationstheater ➧ Eisenwerk Frauenfeld, 20:15 Uhr
Die Hinrichtung von Bernd Späth. Mit Klaus Schöch, Kurt Sternik, Brigitte Walk, Mario Plaz, Roland Jörg, Michael Salzgeber, Georg Jenny ➧ Spielboden Dornbirn, 20:30 Uhr

:MUSICAL

Jesus Christ Superstar. Musical von Andrew Lloyd Webber (Wiederaufnahme) ➧ Theater St.Gallen, 20 Uhr

:KABARETT

Malediva: Schaulaufen. Chanson-Kabarett vom Feinsten, Schweizer Premiere ➧ Casinotheater Winterthur, 20 Uhr

:KUNST

Katharina Grosse. ‹Der weisse Saal trifft sich im Wald›; öffentliche Führung ➧ Kunstverein St.Gallen, 18:30 Uhr

:RADIO

Die Axt. Kulturelles rund um St.Gallen und Region ➧ Toxic.fm, 107.1 St.Gallen, 19 Uhr
Matze und Knuts weltberühmter Sailorjam. Die berühmtesten Seeräuber der Welt bringen von ihren Kapertouren feinsten Funk und Hip Hop mit ➧ Toxic.fm, 107.1 St.Gallen, 20 Uhr
Pull Up. Jamaikanische Vibes vom Jah Children Sound System ➧ Toxic.fm, 107.1 St.Gallen, 22 Uhr

:VORTRAG

Eis und Stein/Gefrorene Zeit. Prof. Dr. Christian Schlüchter, Geologe, und Matthias Bigler, Physiker, zu den Themen ‹Glaziologie und Geologie› sowie ‹Klimadaten aus Eiskernbohrungen› ➧ Naturmuseum St.Gallen, 19 Uhr
Wegzeichen. Felizitas von Schönborn mit Annemarie Schimmel und Kardinal Schönborn ➧ TaK Schaan, 20:09 Uhr

:KINDER

Film zum Lachen. Vom Filmklub für Kinder; für Kinder von 6–11 Jahren ➧ Schlosskino Rapperswil, 13:30/15:30 Uhr
Carmen. für Kinder ab 8 J. ➧ Marionettenoper Lindau, 19:30 Uhr

24:DO:10

:KONZERT

Bill Perry & Band (USA). New York City Blues ➧ Jukebox Wil
Suit Yourself. Ehrlicher handgemachter Rock mit ausgezeichneten Live-Qualitäten ➧ Kulturladen Konstanz
Ad hoc. Pius Baumgartner, Samedan; Domenic Janett, Stugl; Curdin Janett, Sulgen ➧ Weinkeller Felsenburg Weinfelden, 20:30 Uhr
Angélique Kidjo. Black Ivory Soul (World Music) ➧ Casino Herisau, 20:30 Uhr
Jazz am Donnerstag. ➧ Jakob Rapperswil, 20:30 Uhr
Jazzherbst im K9: Eröffnungskonzert. Der nackte Bote (D, CH) und Autofab (D) ➧ K9 Kulturzentrum Konstanz, 20:30 Uhr
Rock 02. 3 Tage voll Rock-Musik: Patent Ochsner auf Brandstifter-Tour ➧ Aula Gringel Appenzell, 20:30 Uhr
jazz now: Mark Huber's Structure Fields (CH/A/USA). Unser ‹Haus›-Drummer entführt mit illustren Gästen in spannende Klanggefielde ➧ Eisenwerk Frauenfeld, 21 Uhr
Robben Ford. Fusion-Jazz and Blues (Gründungsmitglied der Yellowjackets) ➧ Kammgarn Schaffhausen, 21 Uhr
Vetter. Acoustic-Duo mit Alex Steiner und Frank Vetter ➧ Gasthaus Toggenburg Gossau, 21 Uhr

:FILM

Nanga Parbat (1953). Bezwinger-Mythos, zum Jahr der Berge; R: Hans Ertl ➧ Kunstmuseum Liechtenstein Vaduz, 18 Uhr
Cerný Petr – Der schwarze Peter. R: Milos Forman; Tschechoslowakei, 1963; freier Eintritt; im Astoria-Saal ➧ Kulturzentrum am Münster Konstanz, 19 Uhr
Westend. ➧ Zebra Kino Konstanz, 20 Uhr
The Man Without a Past. Das Ereignis in Cannes 2002! Von Aki Kaurismäki ➧ Cinema Luna Frauenfeld, 20:15 Uhr
Im toten Winkel – Hitlers Sekretärin. Traudl Junge war von 1942 bis Kriegsende Hitlers Sekretärin. Im aufwühlenden Dokumentarfilm schildert sie ihre Erinnerungen und reflektiert über Verdrängung, Schuld und Verantwortung ➧ Kinok St.Gallen, 20:30 Uhr

:THEATER

Dreigroschenoper. Brecht/Weill ➧ Theater am Stadtgarten Winterthur, 19:30 Uhr
Die Mutter. von Bertolt Brecht, nach Maxim Gorki ➧ Stadttheater Konstanz, 20 Uhr
Die Nacht singt ihre Lieder. Von Jon Fosse ➧ Theater am Kornmarkt Bregenz, 20 Uhr
Parasiten: ‹Bitte nicht berühren›. Gastspiel Compagnie Buff Papier (CH/F) ➧ Theater Jetzt Sirnach, 20 Uhr
Auf und Davon. Jugendclub Mo Moll, ab 14 Jahren ➧ Fass-Bühne Schaffhausen, 20:30 Uhr
Bitte nicht berühren. Ein visuelles Theaterstück der Compagnie Buff-Papier ➧ Theater Jetzt Sirnach, 20:30 Uhr

:KUNST

‹Not Vital – half man, half animal›. Film von Hercli Bundi ➧ Museum zu Allerheiligen Schaffhausen, 18:30 Uhr
Paul Tanner (1882–1934). Zusammenschau: Rundgang mit Ursula Badrutt Schoch ➧ Museum Herisau, 19 Uhr

:RADIO

Clubsoundz. Alles für die Freunde der gepflegten Housemusik ➧ Toxic.fm, 107.1 St.Gallen, 20 Uhr
Mighty Beats. Techno, Progressive, Detroit, Trance, Electro, Chillin, Konfusion, Tech-House mit Ivan Ortega und DJ Manestra ➧ Toxic.fm, 107.1 St.Gallen, 22 Uhr

:VORTRAG

Neue Bilder aus dem Archiv der Gemeinde Teufen. Fotovernissage mit Apéro und Diavortrag: Werner Holderegger erzählt über alt Teufen ➧ Altersheim Lindenhügel Teufen, 19 Uhr
Frau und Recht. Praxisnaher Vortragszyklus: ‹Konkubinat› mit Myrjam Cabernard, Rechtsanwältin; Anmeldung: 071 222 22 33 ➧ GBS (Kugelgasse) St.Gallen, 19:30 Uhr
Zwei Palästinenserinnen berichten. Kritische Blicke auf Grenzkonstruktionen in Israel ➧ Katharinenkloster St.Gallen, 20 Uhr

:CLUBBING:PARTY

Johnny Lopez & Friends. Soul Funk Groove ➧ Offset St.Gallen, 21 Uhr
Salsa Night. ➧ Spielboden Dornbirn, 21 Uhr
Tropic Night. DJ John Harrison ➧ Move Club Winterthur, 22 Uhr

:DIVERSES

Projekt Jenseits – Erlebnisbericht. Ian Mccormack (Neuseeland): Du bist tot, was nun? Höre jemanden, der dort war. Persönlicher Bericht über Todeserfahrung und das Jenseits ➧ Grabenhalle St.Gallen, 18 Uhr

25:FR:10

:FESTIVAL

Saint City – Ladies Night. Freestyle Battle; Zora & Big Zis ➧ Flon St.Gallen, 21 Uhr

:KONZERT

Hänsche Weiss Zigeunermusik. ➧ Gambrinus Concert St.Gallen
Emo-Punk-HC. Unexplored Area: Small Brown Bike (USA) ➧ Remise Wil, 19:45 Uhr
Rock 02. 3 Tage voll Rock-Musik: Hardrock-Night feat. Joker & Surprise Guest ➧ Aula Gringel Appenzell, 20 Uhr
Jazzherbst im K9. Lattion-Gaggioli-Duo (CH), Newton-Huber-Puschnig (USA/D/CH/A), Schorn-Puntin-Duo (D,CH) ➧ K9 Kulturzentrum Konstanz, 20:30 Uhr
Paul James Berry. ➧ Spielboden Dornbirn, 20:30 Uhr
Southside Club Tour. Prime sth (SWE); Ken (D); Union Youth (D); Pinkostar (D) ➧ Gaswerk Winterthur, 20:30 Uhr
The World Quintet. Das ehemalige Klezmer Orchester ‹Kol Simcha› unter neuem Namen! ➧ Kammgarn Schaffhausen, 20:30 Uhr
Araxes. Rock ➧ Catwalk St.Gallen, 21 Uhr
Liz Libido. ‹Einsteigen und Platz nehmen, Bitte›: Frischer Punkfunkrock ➧ Eintracht Kirchberg, 21 Uhr
Mark Murphy Quintet (USA/I). Mark Murphy (v), George Robert (as), Giovanni Mazzarino (p), Stefano Senni (b), Andrea Michelutti (d) ➧ Jazzhuus Lustenau, 21 Uhr
Slam-Kontest. verschiedene InterpretInnen; ab 19 h Firobed-Bar ➧ Bitzgi Flawil, 21 Uhr
Subzonic. Die erfolgreichste Schweizer Gruppe macht Halt in St.Gallen, um ihr neues Album ‹Stereo› zu präsentieren ➧ Grabenhalle St.Gallen, 21 Uhr
Subzonic & Guests. Pop-Rock-Crossover presented by Remise, Wil ➧ Grabenhalle St.Gallen, 21 Uhr
Ming (B) & Popshop (CH) & DJ Daniel Delane (CH). ➧ Kulturladen Konstanz, 21:30 Uhr

:FILM

Westend. ➧ Zebra Kino Konstanz, 20 Uhr
The Man Without a Past. Das Ereignis in Cannes 2002! Von Aki Kaurismäki ➧ Cinema Luna Frauenfeld, 20:15 Uhr
Die Liebenden von Pont-Neuf. Von Leos Carax, mit Juliette Binoche & Denis Lavanta ➧ Kultur Cinema Arbon, 20:30 Uhr
Hable con ella. Pedro Almodóvars neuster Geniestreich; Ab 16 J., Sp/d/f ➧ Kino Rosental Heiden, 20:30 Uhr
Trouble Every Day. Eine wilde Leidenschaft, die tödliches Leiden schafft! Béatrice Dalle und Vincent Gallo in einem Film, der sich an die erotische Grenze wagt. ➧ Kinok St.Gallen, 20:30 Uhr
101 Reykjavik. Omu ➧ Zebra Kino Konstanz, 22:15 Uhr
Licence to Kill. James Bond bringt auf einem privaten Rachefeldzug einen südamerikanischen Drogenbaron zur Strecke. Timothy Dalton im härtesten Bond aller Zeiten! ➧ Kinok St.Gallen, 22:45 Uhr

:THEATER

Sommergäste. von Maxim Gorki ➧ Stadttheater Konstanz, 17 Uhr
Eröffnungsfeier des renovierten FigurenTheaters. ➧ Figurentheater St.Gallen, 19 Uhr

Mensch Dietrich. Auserlesenes aus dem Leben von Adolf Dietrich. Szenische Lesung von Briefen aus dem Nachlass mit Roland Lötscher und Isabelle Rechsteiner / Theater Bilitz. ➧ Kunstmuseum des Kt. TG, Warth, 19 Uhr
Die Zauberflöte. Oper von Wolfgang Amadeus Mozart (Wiederaufnahme) ➧ Theater St.Gallen, 19:30 Uhr
Dreigroschenoper. Brecht/Weill ➧ Theater am Stadtgarten Winterthur, 19:30 Uhr
bash – stücke der letzten tage. Von Neil LaBute ➧ Theater am Kornmarkt Bregenz, 20 Uhr
Die Direktoren. Von Daniel Besse (Österreichische Erstaufführung) ➧ Festspielhaus Bregenz, 20 Uhr
Die Nacht singt ihre Lieder. Von Jon Fosse ➧ Theater am Kornmarkt Bregenz, 20 Uhr
Die Welt steht auf kein' Fall mehr lang. Komödie mit Musik von Johann Nepomuk Eduard Ambrosius Nestroy; eine Collage von Regine Weingart & Arnim Halter ➧ Tonhalle Wil, 20 Uhr
Heut lieb ich meinen Schreiner. Szenischer Liederabend; Gabriela Tanner, H. U. Schläpfer ➧ Fabriggli Buchs, 20 Uhr
Rote Schuhe. Jugendclub Mo Moll Theater, ab 10 Jahren ➧ Fass-Bühne Schaffhausen, 20 Uhr
Ändspil. Dialektfassung mit Jörg Schneider & Walter Andreas Müller ➧ Kellerbühne St.Gallen, 20:15 Uhr
Literaturherbst. Theater aus Österreich: Dirk Ossig – ‹Raststätte› ➧ Casinotheater Winterthur, 20:15 Uhr
Die Mutter. von Bertolt Brecht, nach Maxim Gorki ➧ Stadttheater Konstanz, 21:30 Uhr

:TANZ

Tango Argentino. Bailar el Viernes ➧ Tango Almacén St.Gallen, 21:30 Uhr

:TANZTHEATER

Rigolo Tanzendes Theater. ‹Balance … und es drehte sich› ➧ Alte Turnhalle Engelburg, 20:15 Uhr

:KUNST

augenschein.04. Junge Künstler aus der Ostschweiz | Vernissage mit dem Elektronik-Künstler Remo Müller | 25.–27.10. ➧ Geschäftshaus Wiesentalstr. 22 Oberuzwil
Mensch Dietrich. Auserlesenes aus dem Leben von Adolf Dietrich. Szenische Lesung von Briefen aus dem Nachlass mit Roland Lötscher und Isabelle Rechsteiner. ➧ Kartause Ittingen Warth, 19 Uhr
träum davon… lädt jeden Freitag 5 Künstler/innen zu Gesprächen und zum Übernachten ein. Besuch erwünscht ➧ visarte.ost im exex St.Gallen, 20 Uhr

:LITERATUR

Mann-Bar. Lesung mit Pfarrer Arnold Oertle aus Reute ➧ RAB Trogen, 20 Uhr
Lesung mit Peter Bichsel. ➧ Altes Zeughaus Herisau, 20:30 Uhr

:RADIO

Nigel Nagel New. Brandneue Scheiben aus der toxic.fm-Musikredaktion ➧ Toxic.fm, 107.1 St.Gallen, 19 Uhr
Nachtschalter. Ausgehtipps, Liveschaltungen in die Stadt und viel Partysound ➧ Toxic.fm, 107.1 St.Gallen, 20 Uhr

:KINDER

Carmen. für Kinder ab 8 J. ➧ Marionettenoper Lindau, 19:30 Uhr

:CLUBBING:PARTY

Sounds vom Plattenteller. ➧ Tankstell, Teufenerstr. 75, St.Gallen, 21 Uhr
Clubbing. B. Gahan | José Parra (Pravda, Oxa) ➧ Offset St.Gallen, 22 Uhr
El Fuego Latino. DJ John Harrison ➧ Move Club Winterthur, 22 Uhr
Electronic Party. Mit den Live-Acts Ming (B) und Popshop (CH) plus DJ Daniel Delane (CH) ➧ Kulturladen Konstanz, 22 Uhr
Nacht.tanz. Amazonas: DJ's Tronics, Oldskool & Paradizer – Old Skool Drum'n'Bass & Jungle '91–'95 ➧ Kraftfeld Winterthur, 22 Uhr

:DIVERSES

Kalendervernissage. Neue Altengeschichten für das Jahr 2003; Lesung: Beni Brack-Zahner; Gitarre: Ruedi Ambühl ➧ Altersheim Bürgerspital St.Gallen, 19 Uhr
Neueröffnung Hafenbuffet. ➧ Hafenbuffet Rorschach, 19 Uhr
Zivildienst, Militärverweigerung. Informationsveranstaltung über den Zivildienst ➧ Beratungsstelle St.Gallen, 19 Uhr
Pfarrer und Clown. Mit Pfarrer Markus Schwyter, Schwellbrunn ➧ Ochsen Bühler, 20:15 Uhr
Meditationsnacht. Im Dunkeln wachen und beten ➧ Offene Kirche St.Leonhard St.Gallen, 21 Uhr

26:SA:10

:FESTIVAL

2. Beizen- und Kulturnacht. 7 Restaurants verwöhnen Sie mit kulinarischen Leckereien, bekannte Musikgruppen unterhalten Sie mit unterschiedlicher Musik ➧ Dorf Trogen, 18 Uhr
Saint City – Local / final night. Mit drei Hip Hop Acts aus der Umgebung ➧ Flon St.Gallen, 21 Uhr

:KONZERT

Blue Exercise. ➧ Gambrinus Concert St.Gallen
Neueröffnung Hafenbuffet. In Text Bild & Ton (live: A.K. Band) ➧ Hafenbuffet Rorschach, 19 Uhr
Schweizer Jugend-Sinfonie-Orchester. Konzert ➧ Kreuz Jona, 19:30 Uhr
‹Die Schöpfung› – Joseph Haydn. Chor Cantores Corde, Orchester Corde, Dirigent: Karl Paller ➧ St.Peter Wil, 20 Uhr
Punk-Rockkonzert. down and away (SWE) und toxic guinea pigs (CH); präsentiert von Poggcorner ➧ Fabriggli Buchs, 20 Uhr
Rock 02. 3 Tage voll Rock-Musik: Spliffish, CrushAid, Swedish ➧ Aula Gringel Appenzell, 20 Uhr
Kol Simcha – ‹The World Quintet›. Die beste Klezmer-Band kommt für ein exklusives Konzert ins ‹Chössi›-Theater ➧ Chössi Theater Lichtensteig, 20:15 Uhr
Ssassa & Nuria Sarina. Orientalische Zigeunermusik und Tanz ➧ Assel-Keller Schönengrund, 20:15 Uhr
Jazzherbst im K9. Gerhard Ullmann Clarinet Trio, Lucas Niggli Zoom ➧ K9 Kulturzentrum Konstanz, 20:30 Uhr
CMYK mit Peter Leuzinger. Jazz-Konzert ➧ ZAK Jona SG, 21 Uhr
Rock pur. Sapphire (Basel) und Jeffrey's Choice (St.Galler Lokalmatadoren) ➧ Grabenhalle St.Gallen, 21 Uhr
Sinius. Rock, Pop ➧ Löwenarena Sommeri, 21 Uhr

:FILM

Im toten Winkel – Hitlers Sekretärin. Traudl Junge war von 1942 bis Kriegsende Hitlers Sekretärin. Im aufwühlenden Dokumentarfilm schildert sie ihre Erinnerungen und reflektiert über Verdrängung, Schuld und Verantwortung. ➧ Kinok St.Gallen, 18:30 Uhr
Westend. ➧ Zebra Kino Konstanz, 20 Uhr
Hable con ella. Pedro Almodóvars neuster Geniestreich; Ab 16 J., Sp/d/f ➧ Kino Rosental Heiden, 20:15 Uhr
The Man Without a Past. Das Ereignis in Cannes 2002! Von Aki Kaurismäki ➧ Cinema Luna Frauenfeld, 20:15 Uhr
Le lait de la tendresse humaine. Noch nie wurde die Beklemmung einer Mutter so frontal gefilmt wie in diesem bestürzend schönen Film. Mit Patrick Bruel, Sergie Lopez, Valeria Bruni Tedeschi und Mathilde Seigner. ➧ Kinok St.Gallen, 20:30 Uhr
101 Reykjavik. Omu ➧ Zebra Kino Konstanz, 22:15 Uhr
Trouble Every Day. Eine wilde Leidenschaft, die tödliches Leiden schafft! Béatrice Dalle und Vincent Gallo in einem Film, der sich an die erotische Grenze wagt. ➧ Kinok St.Gallen, 22:30 Uhr

:THEATER

Stones. Von Tom Lycos & Stefo Nantsou; Premiere ➧ Stadttheater Konstanz, 19 Uhr
Les Contes d'Hoffmann. Oper von Jacques Offenbach (Premiere: 19.10.) ➧ Theater St.Gallen, 19:30 Uhr
bash – stücke der letzten tage. Von Neil LaBute ➧ Theater am Kornmarkt Bregenz, 20 Uhr
Die Mutter. von Bertolt Brecht, nach Maxim Gorki ➧ Stadttheater Konstanz, 20 Uhr
Die Nacht singt ihre Lieder. Von Jon Fosse ➧ Theater am Kornmarkt Bregenz, 20 Uhr
Die Welt steht auf kein' Fall mehr lang. Komödie mit Musik von Johann Nepomuk Eduard Ambrosius Nestroy; eine Collage von Regine Weingart & Arnim Halter ➧ Tonhalle Wil, 20 Uhr
Parasiten: ‹Bitte nicht berühren›. Gastspiel Compagnie Buff Papier (CH/F) ➧ Theater Jetzt Sirnach, 20 Uhr
Ändspil. Dialektfassung mit Jörg Schneider & Walter Andreas Müller ➧ Kellerbühne St.Gallen, 20:15 Uhr
Literaturherbst. Theater aus Österreich: Dirk Ossig – ‹Übergewicht, unwichtig: Unform› ➧ Casinotheater Winterthur, 20:15 Uhr
Bitte nicht berühren. Ein visuelles Theaterstück der Compagnie Buff-Papier ➧ Theater Jetzt Sirnach, 20:30 Uhr

:KABARETT

Der Quer-Flötist. Musik-Kabarett mit Jos Rinck ➧ Schloss Arbon, 20 Uhr
Nebes öserigs. Cabaret von und mit Simon Enzler ➧ Sternen Urnäsch, 20 Uhr

:TANZ

Tango Argentino ‹Milonga›. Tanznacht ➧ Tango Almacén St.Gallen, 21:30 Uhr

:TANZTHEATER

Rigolo Tanzendes Theater. ‹Balance … und es drehte sich› ➧ Alte Turnhalle Engelburg, 20:15 Uhr

:KUNST

augenschein.04. Junge Künstler aus der Ostschweiz | Am Abend: Gourmetabendessen mit Musik | 25.–27.10. ➧ Geschäftshaus Wiesentalstr. 22 Oberuzwil
Vernissage mit Barbara Rüesch. Ausstellung vom 26.10. bis 17.11.02 in Kapelle, Schloss und Garten ➧ Schloss Dottenwil Wittenbach, 17 Uhr

BOLSCHOI DON KOSAKEN

Der Name ‹Kosak› stammt aus dem Mongolisch-Tatarischen und bedeutet ‹freier Mensch›. So nannte man die wilden Reiterscharen, die seit dem 15. Jahrhundert auf den Steppen zwischen mittlerem Dnjepr und Don in Erscheinung traten. Die Musik der Don Kosaken sind die faszinierenden und melancholischen Töne der weiten russischen Steppen.
Die Bolschoi Don Kosaken, Nachfahren alter Kosakenfamilien, sind ein aus Opern- und Kammersängern zusammengestelltes Ensemble. Seit vielen jahren widmen sie sich dem russischen Volkslied und der Interpretation orthodoxer Musik.
Seit 1980 stehen sie unter der Leitung von Petja Houdjakov, der es immer wieder versteht, sein Ensemble mit den besten Stimmen zu besetzen. Nebst dem Gesang spielt bei den Bolschoi Don Kosaken auch die begleitende Musik eine grosse Rolle. Balalaika und Akkordeon sind die tragenden Begleitinstrumente, welche ebenfalls virtuos beherrscht werden. (pd)
Sonntag, 3. November, Tonhalle St.Gallen, 17 Uhr
Montag, 4. November, Pfarrkirche Altstätten SG, 20 Uhr
Vorverkauf: Ticketcorner, Tel. 0848 800 800
www.bolschoi.ch

KULTUR ONDEREM BOMM

Katharina Grosse

Der weisse Saal trifft sich im Wald

7. Sept. – 24. Nov. 2002

Kunstverein St.Gallen

Kunstmuseum

Kunstmuseum
Museumstr. 32
CH-9000 St.Gallen
Dienstag bis
Freitag
10 bis 12 Uhr
14 bis 17 Uhr
Samstag/Sonntag
10 bis 17 Uhr
1. November
geschlossen

Sammlung Hauser und Wirth / Teil 3

THE HOUSE OF FICTION

5. Mai - 13. Oktober 2002

SAMMLUNG Hauser und Wirth

Sammlung Hauser und Wirth in der Lokremise St. Gallen
Grünbergstrasse 7, CH-9000 St. Gallen
Infoline +41-71-2285555 / www.lokremise.ch
Cafébar, Bookshop

Öffnungszeiten: Mittwoch und Freitag 14-18 Uhr,
Donnerstag 14-20 Uhr, Samstag und Sonntag 11-18 Uhr

Romanin Weine

Erlesenes aus kontrolliert biologischem Anbau

150 Bioweine aus garantiert kontrolliert biologischem Anbau aus 12 Ländern

Bestellen Sie **gratis** den ausführlichen Weinkatalog.

❑ Ja, senden Sie mir kostenlos Ihren Weinkatalog.

Name: _____

Vorname: _____

Strasse: _____

PLZ/Ort: _____

Tel.-Nr.: _____

Romanin Weine • Halden 7, 9034 Eggersriet
Laden: Langgasse 91, 9008 St.Gallen
Telefon 071 877 16 65, Telefax 071 870 06 63
E-mail: angelo.romanin@bluewin.ch

oeko-markt
z. B. dies:

claro Weltladen St. Gallen

Sozial und ökologisch hergestellte Lebensmittel, Schmuck, Kleider, Papeterieartikel aus dem fairen Handel, Umweltschutzartikel, Literatur.

Waisenhausstr. 1
9000 St. Gallen
Tel. 071 222 43 73
Mo 13.30–18.30
Di–Fr 09.00–18.30
Sa 09.00–16.00

claro
Weltladen St. Gallen

Rubrik:
essen & trinken

* mit Wettbewerb

weitere 73 Adressen:
www.oeko-markt.ch*
fair, lokal & ökologisch

:RADIO

Clubsoundz. Alles für die Freunde der gepflegten Housemusik ➧ Toxic.fm, 107.1 St.Gallen, 20 Uhr
toxic.fm Live. Royal Jam Party ➧ Toxic.fm, 107.1 St.Gallen, 22 Uhr

:KINDER

Fatima und der Traumdieb. Orientalisches Figurentheater ab 5 J.; Aufführung des Puppentheater Störgeli ➧ Alte Fabrik Rapperswil, 14 Uhr
In 80 Tagen um die Welt. Schauspieltheater für Kinder ab 6 Jahren; Kindertheater Schneck und Co ➧ Spielboden Dornbirn, 15 Uhr
TaKinderkino: ‹Winnetou I›. ab 7 Jahren ➧ TaKino Schaan, 16 Uhr
Die Zauberflöte. W. A. Mozart; für Kinder ab 8 J. ➧ Marionettenoper Lindau, 19:30 Uhr

:CLUBBING:PARTY

Beach-Party. Wir holen den Sommer zurück … ➧ Rockladen Altstätten, 21 Uhr
Halloween-Party. DJ Thomas H. (Xtra, ZH), Dekoration, Movies, Specials & Visuals by Video-Artwork ➧ Remise Wil, 22 Uhr
Kula-Disco. Resident DJs mit Alternative-Sound ➧ Kulturladen Konstanz, 22 Uhr
Master of Disaster. Spez. Party ➧ Offset St.Gallen, 22 Uhr
Nacht.tanz. Lichtblick: DJ,s Pasci (terracava), Rino & Nico (liquid cheese, zh) – Minimal-Tech-House; Lichtspiele: Ivan E. (visual science) ➧ Kraftfeld Winterthur, 22 Uhr
Salsa y Samba. 2 Floors; DJ John Harrison/Herbert ➧ Move Club Winterthur, 22 Uhr

:DIVERSES

Die frühzeitlichen Felszeichnungen bei Carschenna. Geführte Wanderungen an geschichtsträchtigen Orten; Treffpunkt Bhf Thusis 12:30 h; Auskunft 071 278 12 64 ➧ Hauptbahnhof St.Gallen, 10 Uhr
Samstagmeditation. Mit Monika-Anna Leu ➧ Offene Kirche St.Leonhard St.Gallen, 18:30 Uhr
Faszination Music and Dinner. Gourmet-Menu in fünf Sätzen; Musik à la carte mit dem Duo WoMan. Reservieren! ➧ Ochsen Flawil, 20 Uhr

27:SO:10

:KONZERT

Urban Frey-Ensemble. Meisterliche Panflöte, Harfe Cello: Werke von Mozart, Bach, Pergolesi, Cui, Schumann und Musik aus Rumänien ➧ Rathaussaal Weinfelden
Louis Prima Revival Band. Swing (D/USA) ➧ Theater am Stadtgarten Winterthur, 10:30 Uhr
Ittinger Sonntagskonzert No 1. Kulturelle und kulinarische Höhepunkte geniessen ➧ Kartause Ittingen Warth, 11:30 Uhr
Contrapunkt-Konzert. Les Solistes de Genève; Leitung: Daniel Grosgurin; Solovioline: Robert Zimansky; Werke v. C. Ph. E. Bach, B. Karrer, J. Balissant, usw. ➧ Tonhalle St.Gallen, 20 Uhr
Jazz-Expo II: Four Roses. ➧ Kulturkarussell Rössli Stäfa, 20:30 Uhr

:FILM

Hable con ella. Pedro Almodóvars neuster Geniestreich; Ab 16 J., Sp/d/f ➧ Kino Rosental Heiden, 15 Uhr
Pünktchen und Anton. Mit pointierten Dialogen, Witz und erzählerischem Tempo hat Caroline Link Erich Kästners berühmtes Kinderbuch über die zwei ungleichen Freunde geschickt an die heutige Zeit angepasst. ➧ Kinok St.Gallen, 15 Uhr
Tag der offenen Tür. ➧ Zebra Kino Konstanz, 15 Uhr
Im toten Winkel – Hitlers Sekretärin. Traudl Junge war von 1942 bis Kriegsende Hitlers Sekretärin. Im aufwühlenden Dokumentarfilm schildert sie ihre Erinnerungen und reflektiert über Verdrängung, Schuld und Verantwortung. ➧ Kinok St.Gallen, 18:30 Uhr
Hable con ella. Pedro Almodóvars neuster Geniestreich; Ab 16 J., Sp/d/f ➧ Kino Rosental Heiden, 19 Uhr
101 Reykjavik. Omu ➧ Zebra Kino Konstanz, 20 Uhr
Liebe, die Revolution und andere gefährliche Sache. Veranstalter: Kino Nische ➧ Gaswerk Winterthur, 20:15 Uhr
The Man Without a Past. Das Ereignis in Cannes 2002! Von Aki Kaurismäki ➧ Cinema Luna Frauenfeld, 20:15 Uhr
Matto regiert. Wachtmeister Studers schwierigster Fall führt den Fahnder in die Nervenklinik Randlingen. Leopold Lindtbergs packender Dialektfilm mit Heinrich Gretler. ➧ Kinok St.Gallen, 20:30 Uhr

:THEATER

Talk im Theater. Unruh-Hansjörg Betschart; im Foyer ➧ Theater St.Gallen, 11 Uhr
Dantons Tod. Schauspiel von Georg Büchner ➧ Theater St.Gallen, 14:30 Uhr
Mensch Dietrich. Auserlesenes aus dem Leben von Adolf Dietrich. Szenische Lesung von Briefen aus dem Nachlass mit Roland Lötscher und Isabelle Rechsteiner / Theater Bilitz. ➧ Kunstmuseum des Kt. TG, Warth, 17 Uhr
Die Glut. Sándor Márais Roman als Theaterstück in drei Akten von Knut Boeser ➧ TaK Schaan, 20:09 Uhr
Die 2 1/2 Tenöre. Musikalischer Streifzug durch das Schicksal der Tenöre (Wiederaufnahme im Studio) ➧ Theater St.Gallen, 20:15 Uhr

:KABARETT

Ta Pim Ta Pum. Ferruccio Cainero ➧ Alte Turnhalle Engelburg
Nicole Diane Käser. Best of Herz, Diät, und sexuelle Unzufriedenheit ➧ K9 Kulturzentrum Konstanz, 20 Uhr

:KUNST

augenschein.04. Junge Künstler aus der Ostschweiz | Heute: Kindertag | 25.–27.10. ➧ Geschäftshaus Wiesentalstr. 22 Oberuzwil
Albert Manser. Retrospektive. Öffentliche Führung ➧ Museum Appenzell, 10:30 Uhr
Alter Ort und neue Kunst. Schaffhauser Aspekte. Mit Tibor Lamoth, Architekturstudent. Ein Verwandlungsspiel mit verschiedenen Perspektiven. ➧ Hallen für neue Kunst Schaffhausen, 11:30 Uhr
Forum: Kunsttreff. Offenes Gespräch über die ausgestellten Kunstwerke mit Nicole Ohneberg ➧ Kunstmuseum Liechtenstein Vaduz, 15 Uhr
Mensch Dietrich. Auserlesenes aus dem Leben von Adolf Dietrich. Szenische Lesung von Briefen aus dem Nachlass mit Roland Lötscher und Isabelle Rechsteiner. ➧ Kartause Ittingen Warth, 17 Uhr

:RADIO

Sunny Spells and Scattered Showers. Celtic Music in Variationen aus Irland und dem Rest der Welt ➧ Toxic.fm, 107.1 St.Gallen, 19 Uhr
FM Budget. Trash Talk mit den Herren Garnitschnig und Mätzler ➧ Toxic.fm, 107.1 St.Gallen, 20 Uhr
Downbeat. Jazz ist keine Stilrichtung, sondern ein Konzept ➧ Toxic.fm, 107.1 St.Gallen, 22 Uhr

:KINDER

Kiko 4 – Die Eselsbrücke. Kinderkonzert in Zusammenarbeit mit dem Konzertzyklus Pro Wattwil ➧ Chössi Theater Lichtensteig, 11 Uhr
Fatima und der Traumdieb. Orientalisches Figurentheater ab 5 J.; Aufführung des Puppentheater Störgeli ➧ Alte Fabrik Rapperswil, 14 Uhr
Carmen. für Kinder ab 8 J. ➧ Marionettenoper Lindau, 16 Uhr
TaKinderkino: ‹Winnetou I›. ab 7 Jahren ➧ TaKino Schaan, 16 Uhr

:DIVERSES

Appenzeller Volkskunde. 10–17 Uhr, Stick- und Webenvorführung; 13:30–16 Uhr, Käsen in der Alphütte ➧ Appenz. Brauchtumsmuseum Urnäsch
Schwerpunkt: Lebensraum Antarktis. Öffentliche Führung durch Ruedi Küng, Biologe ➧ Naturmuseum St.Gallen, 10:15 Uhr
Ihr da oben, wir da unten. Kontrastprogramm zur Ausstellung ‹200 Jahre Industriekultur in Winterthur› ➧ Museum Lindengut Winterthur, 10:30/11:15 Uhr
Das andere Museum. Öffentliche Führung ➧ Geriatrische Klinik (Foyer) St.Gallen, 11 Uhr
Hans Krüsi und die Bauernmalerei. Marcel Zünd führt durch die Sonderausstellung ➧ Appenz. Volkskundemuseum Stein AR, 11 Uhr
Gottesdienst vom anderen Ufer. Ökumenische Gottesdienstgemeinschaft mit lebendiger Spiritualität ➧ Offene Kirche St.Leonhard St.Gallen, 18:30 Uhr

28:MO:10

:KONZERT

Petsch Moser (A-Wien). Rock aus Wien im Stile der Hamburger Schule ➧ Kulturladen Konstanz, 21:30 Uhr

:FILM

101 Reykjavik. Omu ➧ Zebra Kino Konstanz, 20 Uhr
The Man Without a Past. Das Ereignis in Cannes 2002! Von Aki Kaurismäki ➧ Cinema Luna Frauenfeld, 20:15 Uhr
Im toten Winkel – Hitlers Sekretärin. Traudl Junge war von 1942 bis Kriegsende Hitlers Sekretärin. Im aufwühlenden Dokumentarfilm schildert sie ihre Erinnerungen und reflektiert über Verdrängung, Schuld und Verantwortung. ➧ Kinok St.Gallen, 20:30 Uhr
Westend. ➧ Zebra Kino Konstanz, 22:15 Uhr

:THEATER

Dantons Tod. Schauspiel von Georg Büchner ➧ Theater St.Gallen, 20 Uhr
Sommergäste. Von Maxim Gorki, Gastspiel Stadttheater Konstanz ➧ Stadttheater Schaffhausen, 20 Uhr
Die Glut. Sándor Márais Roman als Theaterstück in drei Akten von Knut Boeser ➧ TaK Schaan, 20:09 Uhr

:TANZ

Tanz erleben. Einfache Kreistänze; Leitung Krisztina Sachs-Szakmàry ➧ Gemeindezentrum Halden St.Gallen, 19:30 Uhr

:RADIO

Overload. Für ehemalige, aktive und zukünftige Headbangers. Kicks Ass ➧ Toxic.fm, 107.1 St.Gallen, 20 Uhr
Taxi. Taxi lädt ein zum nächtlichen Gespräch über alltägliche und doch tiefgründige Fragestellungen ➧ Toxic.fm, 107.1 St.Gallen, 23 Uhr

29:DI:10

:FILM

The Man Without a Past. Das Ereignis in Cannes 2002! Von Aki Kaurismäki ➧ Cinema Luna Frauenfeld, 20:15 Uhr
Im toten Winkel – Hitlers Sekretärin. Traudl Junge war von 1942 bis Kriegsende Hitlers Sekretärin. Im aufwühlenden Dokumentarfilm schildert sie ihre Erinnerungen und reflektiert über Verdrängung, Schuld und Verantwortung. ➧ Kinok St.Gallen, 20:30 Uhr

:THEATER

High Society. Porter, Cole; Euro-Studio und Pfalzbau ➧ Theater am Stadtgarten Winterthur, 19:30 Uhr
Dantons Tod. Schauspiel von Georg Büchner ➧ Theater St.Gallen, 20 Uhr
Das grosse Heft. von Agota Kristof ➧ Werkstatt Inselgasse Konstanz, 20 Uhr
Geographie der Lust. Legende nach Jürg Federspiel, erzählt mit Wort und Musik ➧ Theater Bilitz Münchwilen, 20 Uhr
Sommergäste. Von Maxim Gorki, Gastspiel Stadttheater Konstanz ➧ Stadttheater Schaffhausen, 20 Uhr
Auf und Davon. Jugendclub Mo Moll, ab 14 Jahren ➧ Fass-Bühne Schaffhausen, 20:30 Uhr

:TANZ

Offenes Kreistanzen. Mit Adrian Gut ➧ Offene Kirche St.Leonhard St.Gallen, 20 Uhr

:KUNST

Richard Hamilton. Druckgraphik und Multiples 1939-2002; Führung ➧ Kunstmuseum Winterthur, 18:30 Uhr
Projekt Frida. Eine poetische Performance ➧ K9 Kulturzentrum Konstanz, 20 Uhr

:LITERATUR

Russland hinter den Schlagzeilen. Roman Berger liest aus seinem Buch ➧ Lyceumclub St.Gallen, 15 Uhr

:RADIO

Fame. Dini Stars uf toxic.fm. Deine Jugendsendung ➧ Toxic.fm, 107.1 St.Gallen, 19 Uhr
El Ritual. El Ritual, tu espacio Latino. No se lo pierdan! ➧ Toxic.fm, 107.1 St.Gallen, 20 Uhr
Talk to Me. Talkshow von und mit Xenia ➧ Toxic.fm, 107.1 St.Gallen, 22 Uhr

:VORTRAG

Schauplatz New York. Die Literatur der Emigranten in der New York Times; Vortrag von Helmut Pfanner; Eintritt frei ➧ Theater am Kornmarkt Bregenz, 20 Uhr

:CLUBBING:PARTY

Disaster.bar. Häägendazed – Klangsurium ➧ Kraftfeld Winterthur, 20 Uhr

30:MI:10

:KONZERT

Wiener Symphoniker. Solist: Hector McDonald (Horn), Leitung: Vladimir Fedosejev ➧ Vaduzer-Saal Vaduz, 20 Uhr

:FILM

Die missbrauchten Liebesbriefe. Gritlis List verwirrt das Herz des braven Schulmeisters. Die heiter-charmante Liebeskomödie mit Anne-Marie Blanc, Alfred Rasser und Paul Hubschmid hat bis heute nichts von ihrem Zauber verloren! ➧ Kinok St.Gallen, 14:30 Uhr
Hable con ella. Von Pedro Almodóvar ➧ Schlosskino Rapperswil, 20:15 Uhr
The Man Without a Past. Das Ereignis in Cannes 2002! Von Aki Kaurismäki ➧ Cinema Luna Frauenfeld, 20:15 Uhr
Trouble Every Day. Eine wilde Leidenschaft, die tödliches Leiden schafft! Béatrice Dalle und Vincent Gallo in einem Film, der sich an die erotische Grenze wagt. ➧ Kinok St.Gallen, 20:30 Uhr

:THEATER

Clowns@school. Der ganz kleine Zirkus ➧ Spielboden Dornbirn, 19:30 Uhr
High Society. Porter, Cole; Euro-Studio und Pfalzbau ➧ Theater am Stadtgarten Winterthur, 19:30 Uhr
Chaos-Theater Oropax: Enthemd. Sie quasseln ohne Punkt und Komma, kalauern am Fliessband, und auf die wehrlosen Zuschauer hageln die absurdesten Wortwitze nieder ➧ Casinotheater Winterthur, 20 Uhr
Dantons Tod. Schauspiel von Georg Büchner ➧ Theater St.Gallen, 20 Uhr
Die Mutter. von Bertolt Brecht, nach Maxim Gorki ➧ Stadttheater Konstanz, 20 Uhr
Ändspil. Dialektfassung mit Jörg Schneider & Walter Andreas Müller ➧ Kellerbühne St.Gallen, 20:15 Uhr
Krazy Kat – Die Liebe im Zeichen des Pflasterstein. Mass & Fieber (in Zusammenarbeit mit KiK) ➧ Kammgarn Schaffhausen, 20:30 Uhr

:TANZ

Bettina Castaño und die Berky-Teufelsgeigen. Tanz/Flamenco ➧ Tonhalle Wil, 20 Uhr

:KUNST

Richard Hamilton. Druckgraphik und Multiples 1939-2002; Führung ➧ Kunstmuseum Winterthur, 12:30 Uhr
Museum für Kinder. Auf den Spuren Adolf Dietrichs ➧ Kunstmuseum des Kt. TG, Warth, 14 Uhr

:LITERATUR

Die Hochzeit von Auschwitz. Lesung mit Erich Hackl ➧ Grabenhalle St.Gallen, 19:30 Uhr

:RADIO

Die Axt. Kulturelles rund um St.Gallen und Region ➧ Toxic.fm, 107.1 St.Gallen, 19 Uhr
Schnauz FM. St.Gallens Hip Hop Radio-Show von Andy und Nico ➧ Toxic.fm, 107.1 St.Gallen, 20 Uhr
Freunde der Nacht. Musik & Partyszenen in und um St.Gallen ➧ Toxic.fm, 107.1 St.Gallen, 22 Uhr

:VORTRAG

Gestern – heute – morgen. Spuren in der Antarktis; von Dr. Christine Reinke-Kunze, Jounalistin/Autorin ➧ Naturmuseum St.Gallen, 19 Uhr

KULTUR ONDEREM BOMM

:KINDER

S'Güggelei. Gelegt und ausgebrütet vom Thommy Truthahn und Adran Eyer, für Menschen ab 7 Jahren ▸ Fabriggli Buchs, 14 Uhr
Trollka trollt von Troll zu Troll. in Anlehnung an das norwegische Bilderbuch ‹Der kleine Troll› ▸ Figurentheater St.Gallen, 14:30 Uhr
Der Barbier von Sevilla. G. Rossini; für Kinder ab 8 J. ▸ Marionettenoper Lindau, 19:30 Uhr

:CLUBBING:PARTY

www.index.ch. Index, eine Gruppierung von Künstlern verschiedenster Bereiche, die gerne Genregrenzen sprengen ▸ Kraftfeld Winterthur, 20 Uhr
Salsa Night. ▸ Spielboden Dornbirn, 21 Uhr

31:DO:10

:KONZERT

Suppe und Sounds. Ekkehard Sassenhausen, Saxophone; Robert Notter, Piano und Percussion; Martin Müller, E-Gitarre; Barbara Owadia, Küche ▸ Splügeneck St.Gallen, 12 Uhr
2. Sinfoniekonzert Reihe A. Werke von Tüür, Mozart Sibelius, Vivaldi, MacMillan und Dvorak; Leitung: Petri Sakari; Klavier: Veronica Jochum ▸ Tonhalle St.Gallen, 20 Uhr
Pornchild und Undergod. Rock, Crossover, Metal, Hardcore, Trash … aus Basel; davor, dazwischen und danach: DJ Alex Widnau ▸ Grabenhalle St.Gallen, 22 Uhr

:FILM

Mani Matter – Warum syt Dir so truurig? Der neue Film von Friedrich Kappeler ▸ Cinema Luna Frauenfeld
99 Euro Films. 31.10.02: Aktionstag Experiment Zukunft ▸ Zebra Kino Konstanz, 20 Uhr
Im toten Winkel – Hitlers Sekretärin. Traudl Junge war von 1942 bis Kriegsende Hitlers Sekretärin. Im aufwühlenden Dokumentarfilm schildert sie ihre Erinnerungen und reflektiert über Verdrängung, Schuld und Verantwortung. ▸ Kinok St.Gallen, 20:30 Uhr

:THEATER

Clowns@school. Der ganz kleine Zirkus ▸ Spielboden Dornbirn, 18:30 Uhr
High Society. Porter, Cole; Euro-Studio und Pfalzbau ▸ Theater am Stadtgarten Winterthur, 19:30 Uhr
Sommergäste. von Maxim Gorki ▸ Stadttheater Konstanz, 19:30 Uhr
bash – stücke der letzten tage. Von Neil LaBute ▸ Theater am Kornmarkt Bregenz, 20 Uhr
Chaos-Theater Oropax: Enthemd. Sie quasseln ohne Punkt und Komma, kalauern am Fliessband, und auf die wehrlosen Zuschauer hageln die absurdesten Wortwitze nieder ▸ Casinotheater Winterthur, 20 Uhr
Dantons Tod. Schauspiel von Georg Büchner ▸ Theater St.Gallen, 20 Uhr
Geographie der Lust. Legende nach Jürg Federspiel, erzählt mit Wort und Musik ▸ Theater Bilitz Münchwilen, 20 Uhr
Rote Schuhe. Jugendclub Mo Moll Theater, ab 10 Jahren ▸ Fass-Bühne Schaffhausen, 20 Uhr
Die 21/2 Tenöre. Musikalischer Streifzug durch das Schicksal der Tenöre (Wiederaufnahme im Studio) ▸ Theater St.Gallen, 20:15 Uhr
Krazy Kat – Die Liebe im Zeichen des Pflasterstein. Mass & Fieber (in Zusammenarbeit mit KiK) ▸ Kammgarn Schaffhausen, 20:30 Uhr

:KUNST

Paul Klee: Meisterwerke der Sammlung Djerassi. Öffentliche Führung mit Christiane Meyer-Stoll ▸ Kunstmuseum Liechtenstein Vaduz, 18 Uhr

:LITERATUR

Ohio. Literatur am Donnerstag – Ruth Schweikert liest aus ihrem neuen Roman. ▸ Bodman-Haus Gottlieben, 20 Uhr

:RADIO

Clubsoundz. Alles für die Freunde der gepflegten Housemusik ▸ Toxic.fm, 107.1 St.Gallen, 20 Uhr
Dub Station. Freestyle, DnB, House inthemix von und mit DJ Whitemoon ▸ Toxic.fm, 107.1 St.Gallen, 22 Uhr

:VORTRAG

Frau und Recht. Praxisnaher Vortragszyklus: ‹Erbrecht› mit Pia Trutmann Rüesch, Rechtsanwältin; Anmeldung: 071 222 22 33 ▸ GBS (Kugelgasse) St.Gallen, 19:30 Uhr

:CLUBBING:PARTY

Badewanne. DJ Soma (zh) – Easy Travelling ▸ Kraftfeld Winterthur, 20 Uhr
Halloween-Party. ▸ Rockladen Altstätten, 21 Uhr
Acid Jazz 15th Anniversary. Acid Jazz Records Label Night feat. DJ Eddie Piller und DJ Frank Peisker (D) ▸ Kraftwerk Krummenau, 22 Uhr
Dusk till Dawn. Edith, Laikan, Johnny Lopez ▸ Offset St.Gallen, 22 Uhr
Halloween Party. Die Party zur Nacht der langen Messer – heisser Sound mit den Kula-Allstars bis die Ohren bluten ▸ Kulturladen Konstanz, 22 Uhr
Juju-Halloween-Special. DJs: Acid Maria aka Miezi Morales, Christian ‹Juju› Treuter/Sedat tba. (Rock Shakti Crew/Oase) ▸ Airport Friedrichshafen, 22 Uhr
Tropic Night. DJ John Harrison ▸ Move Club Winterthur, 22 Uhr

:DIVERSES

Liebesgedichte, Liebeslieder und eine Überraschung. ▸ Geriatrische Klinik (Foyer) St.Gallen, 20 Uhr

01:FR:11

:KONZERT

The Music Ensemble Of Benares. Weltmusik im Rössli mit einem der beliebtesten Ensemble Indiens! ▸ Kulturkarussell Rössli Stäfa, 20:30 Uhr
Al Foster Quintet (USA). Al Foster (d), Eli Degibri (s), Aaron Goldberg (p), Doug Weiss (b) ▸ Jazzhuus Lustenau, 21 Uhr
CD-Taufe. Snotty Cheekbones (Winterthur): Peppunk-Boygroup | Plus Nomination (Bern): Emo-Punk | MFS (Chur): Melodicpunk ▸ Gaswerk Winterthur, 21 Uhr

:FILM

Mani Matter – Warum syt Dir so truurig? Der neue Film von Friedrich Kappeler ▸ Cinema Luna Frauenfeld
99 Euro Films. 31.10.02: Aktionstag Experiment Zukunft ▸ Zebra Kino Konstanz, 20 Uhr
Westend. ▸ Zebra Kino Konstanz, 22:15 Uhr

:THEATER

Rote Schuhe. Jugendclub Mo Moll Theater, ab 10 Jahren ▸ Fass-Bühne Schaffhausen, 19 Uhr
Chaos-Theater Oropax: Enthemd. Sie quasseln ohne Punkt und Komma, kalauern am Fliessband, und auf die wehrlosen Zuschauer hageln die absurdesten Wortwitze nieder ▸ Casinotheater Winterthur, 20 Uhr
Die Vagina Monologe. Szenische Lesung des Momoll-Theaters, Wil; Regie: Mirjam Neidhart ▸ Theater Jetzt Sirnach, 20 Uhr
Ändspil. Dialektfassung mit Jörg Schneider & Walter Andreas Müller ▸ Kellerbühne St.Gallen, 20:15 Uhr
Auf und Davon. Jugendclub Mo Moll, ab 14 Jahren ▸ Fass-Bühne Schaffhausen, 20:30 Uhr
Krazy Kat – Die Liebe im Zeichen des Pflasterstein. Mass & Fieber (in Zusammenarbeit mit KiK) ▸ Kammgarn Schaffhausen, 20:30 Uhr

:TANZ

Tango Argentino. Bailar el Viernes ▸ Tango Almacén St.Gallen, 21:30 Uhr

:KUNST

Ruedi Peter. Farbe im Dunkel ▸ Galerie W. Heiden, 19 Uhr
träum davon… lädt jeden Freitag 5 Künstler/innen zu Gesprächen und zum Übernachten ein. Besuch erwünscht ▸ visarte.ost im exex St.Gallen, 20 Uhr

:CLUBBING:PARTY

Sounds vom Plattenteller. ▸ Tankstell, Teufenerstr. 75, St.Gallen, 21 Uhr
El Fuego Latino. DJ John Harrison ▸ Move Club Winterthur, 22 Uhr

:DIVERSES

Ahnendankfeier. Feier im kleinen Rahmen, um sich der eigenen Ahnenreihe zur erinnern ▸ Bernadette Tischhauser St.Gallen, 18:30 Uhr

02:SA:11

:KONZERT

Phébus/Preen. Rockkonzert ▸ Altes Kino Mels
Abendmusikzyklus Flawil-Gossau. Das 5.Konzert: Unbekannte Klänge ▸ Kirche Hemberg, 20 Uhr
Brecht. Weill. Eisler. Doppelkonzert mit dem Ensemble por musica ▸ Gaswerk Winterthur, 20 Uhr
3. Hardcore-Night. mit: Fear My Thoughts, Poseidon, Darkpole ▸ Zeppelin Flawil, 20:30 Uhr
Von Berlin to Broadway. Eine musikalische Reise; Karin Berry (Gesang), Martin Günthardt (Klavier), Peter Leuzinger (Kontrabass) ▸ Grünfels Kellerbühne Jona, 20:30 Uhr

:FILM

Mani Matter – Warum syt Dir so truurig? Der neue Film von Friedrich Kappeler ▸ Cinema Luna Frauenfeld
99 Euro Films. 31.10.02: Aktionstag Experiment Zukunft ▸ Zebra Kino Konstanz, 20 Uhr
Westend. ▸ Zebra Kino Konstanz, 22:15 Uhr

:THEATER

Auf und Davon. Jugendclub Mo Moll, ab 14 Jahren ▸ Fass-Bühne Schaffhausen, 20 Uhr
Chaos-Theater Oropax: Enthemd. Sie quasseln ohne Punkt und Komma, kalauern am Fliessband, und auf die wehrlosen Zuschauer hageln die absurdesten Wortwitze nieder ▸ Casinotheater Winterthur, 20 Uhr
Ändspil. Dialektfassung mit Jörg Schneider & Walter Andreas Müller ▸ Kellerbühne St.Gallen, 20:15 Uhr
Und unser Leben ist ein Nochnichtsterben. Die Israelin Aviva Pestalozzi-Joël und die Palästinenserin Rula Badeen sind die Protagonistinnen dieses politisch brisanten Abends ▸ phoenix-theater 81 Steckborn, 20:15 Uhr
Von Schlüsselwörtern und Dingsätzen. Theater Bilitz; ein Erzähltheater über die Kraft der Fantasie und Gefühle für Menschen ab 9 J.; Uraufführung ▸ Eisenwerk Frauenfeld, 20:15 Uhr

:MUSICAL

High Society. The Philadelphia Story von Philip Barry und dem Film High Society ▸ Stadttheater Schaffhausen, 17:30 Uhr

:KABARETT

Mölä & Stahli. Zu wahr um schön zu sein ▸ Diogenes Theater Altstätten, 20 Uhr
Geholten Stühle. Andres Lutz und Gerhard Meister mit ihrem neuesten Programm ‹Watching God› ▸ Chössi Theater Lichtensteig, 20:15 Uhr

:KUNST

Otto Bruderer 1911–1994. Landschaften – Eindrücke von nah und fern ▸ Otto-Bruderer-Haus Waldstatt, 10 Uhr
DIALOG ALS WEG. Keramik-Objekte von Dorothee Pfeifer und monochrom bemalte Holzskulpturen von Beatrice Arber ▸ Galerie Objekta Kreuzlingen, 17 Uhr

:CLUBBING:PARTY

Alternative Explosion-Party. DJ Maik (Abart); Live: Pale (D, Jimmy Eat World-like) & Visuals by Video-Artwork ▸ Remise Wil, 21:30 Uhr
Ritmo Tropical. DJ John Harrison ▸ Move Club Winterthur, 22 Uhr

03:SO:11

:KONZERT

Bolschoi Don Kosaken. Faszinierende, melancholische Töne der weiten russischen Steppen ▸ Tonhalle St.Gallen, 17 Uhr
Ska-Punk-HC. Voodoo Glow Skulls (USA) & Supports ▸ Remise Wil, 17:30 Uhr
Abendmusikzyklus Flawil-Gossau. Das 5.Konzert: Unbekannte Klänge ▸ Kirche Oberglatt Flawil, 19 Uhr

:FILM

Mani Matter – Warum syt Dir so truurig? Der neue Film von Friedrich Kappeler ▸ Cinema Luna Frauenfeld
99 Euro Films. 31.10.02: Aktionstag Experiment Zukunft ▸ Zebra Kino Konstanz, 20 Uhr

:THEATER

Von Schlüsselwörtern und Dingsätzen. Theater Bilitz; ein Erzähltheater über die Kraft der Fantasie und Gefühle für Menschen ab 9 J.; Uraufführung ▸ Eisenwerk Frauenfeld, 17 Uhr
Nachtvolk und Süsser Käs. Theater Marie: Sagen aus Graubünden – ein Fest des Erzählens, ein Abend der Volkspoesie mit musikalischer Begleitung! ▸ Kulturkarussell Rössli Stäfa, 20:30 Uhr

:MUSICAL

High Society. The Philadelphia Story von Philip Barry und dem Film High Society ▸ Stadttheater Schaffhausen, 17:30 Uhr

:KUNST

Was passiert, wenn etwas weggelassen wird … … und gerade darum da ist? Familienführung mit Reini Ritler. Interessante Beobachtungen bei Carl Andre & Donald Judd. ▸ Hallen für neue Kunst Schaffhausen, 11:30 Uhr
Landschaften. Carl August Liner/Carl Walter Liner: öffentliche Führung durch die Ausstellung ▸ Museum Liner Appenzell, 14 Uhr
Bird-Watching. Musikperformance: Luigi Archetti (Gitarre, Elektronik, Video) ▸ Alte Fabrik Rapperswil, 17 Uhr

:LITERATUR

Kein Land des Lächelns. Für Fritz-Löhner-Beda – Musikalisch-literarische Revue mit René Ander-Huber, Graziella Rossi und Helmut Vogel ▸ Fabriggli Buchs, 20 Uhr

:RADIO

FM Budget. Trash Talk mit den Herren Garnitschnig und Mätzler ▸ Toxic.fm, 107.1 St.Gallen, 20 Uhr

:DIVERSES

Appenzeller Volkskunde. 10–17 Uhr, Stick- und Webenvorführung; 13:30–16 Uhr, Käsen in der Alphütte ▸ Appenz. Brauchtumsmuseum Urnäsch
Schwerpunkt: Bruno ‹Pinguin› Zehnder. Öffentliche Führung durch Charly Hochstrasser, Co-Projektleiter ‹Unter Pinguinen› ▸ Naturmuseum St.Gallen, 10:15 Uhr

04:MO:11

:KONZERT

Bolschoi Don Kosaken. Faszinierende, melancholische Töne der weiten russischen Steppen ▸ Pfarrkirche Altstätten, 20 Uhr
The Doug Duffey Band (USA). The Ambassador of Louisiana Delta-Blues, Funk and Soul ▸ Brauerei Frohsinn Arbon, 20 Uhr
The Monday Band. MusikerInnen finden sich zu neuen Formationen zusammen und präsentieren ein spontanes und abwechslungsreiches Programm ▸ Gaswerk Winterthur, 21 Uhr

:FILM

Cineclub: Der Lauf der Dinge. Fischli/Weiss, Schweiz; anschliessend: **Salam Cinema.** Mohsen Makhmalbaf, Iran, 1994 ▸ Kino Palace St.Gallen, 20:15 Uhr
Mani Matter – Warum syt Dir so truurig? Der neue Film von Friedrich Kappeler ▸ Cinema Luna Frauenfeld
99 Euro Films. 31.10.02: Aktionstag Experiment Zukunft ▸ Zebra Kino Konstanz, 20 Uhr
Westend. ▸ Zebra Kino Konstanz, 22:15 Uhr

:KABARETT

Mölä & Stahli. Zu wahr um schön zu sein ▸ Bina-Bühne Bischofszell, 20 Uhr

:AUSSTELLUNGEN

:KUNST

Bilder und Seelenvögel. Erstmals Bilder einer Schulklasse; Erlös der Ausstellung geht an Médecins Sans Frontière zugunsten benachteiligter Kinder in Kriegsgebieten ➧ BALance netz St.Gallen | bis 31.12.
Gilgi Guggenheim. Storm ➧ Schloss Wartensee Rorschacherberg | bis 24.11.
Jakobspilger. Malerei und Zeichnung. Markus Magenheim in der Rathausgalerie Konstanz. ➧ Rathausgalerie Konstanz | bis 25.10.
Jules Kaeser. ➧ Schloss Dottenwil Wittenbach | bis 3.11.
Otto Bruderer. Bilder in Kasein, Öl und Aquarell ➧ Klinik Stephanshorn St.Gallen | bis 30.10
Piero Dorazio. Neue Arbeiten ➧ Erker Galerie St.Gallen | bis 19.10.
Rolf Hauenstein. Neueste Arbeiten ➧ Galerie Café Elite Rorschach | bis 23.11. | Apéro: 19.10., 15–17 Uhr
Simon Kness. Gemälde – Zeichnung ➧ Zur letzten Laterne St.Gallen | bis 18.10.
Adolf Dietrich (1877–1957). Ein Künstlerleben am See ➧ Kronenhof Berlingen ➧ Galerie Seestrasse 96 Berlingen | bis 20.10.
Eyes II. Renée Levi, Basel ➧ Wolfsberg Ermatingen | bis 31.10.
Originalgraphik – Schwerpunkt Ostschweiz. Der Verein für Originalgraphik Zürich zeigt Arbeiten von rund 40 KünstlerInnen (Galerien im 1. und 2. Stock) ➧ Migros Klubschule St.Gallen | bis 3.11.
Polentina. Eine Kinder- und Erwachsenengeschiche. Text und Bilder von Rosalba Nussio ➧ Galerie Stäcker Bischofszell | bis 2.10.
Götter wandelten einst… Antiker Mythos im Spiegel alter Meister aus den Sammlungen des Fürsten von Liechtenstein ➧ Kunstmuseum Liechtenstein Vaduz | bis 31.12.
Albert Manser. Retrospektive ➧ Museum Appenzell | bis 19.1.03 | Öffentliche Führungen: 27.10/13.11./8.12. je 10:30 Uhr
Carl August Liner – Carl Walter Liner. «Landschaften» ➧ Museum Liner Appenzell | bis 31.11. | Führungen: 6.10., 14 Uhr/16.10., 19:30 Uhr/3.11., 14 Uhr
Ernst Ludwig Kirchner. Graphische Werke ➧ Kunstmuseum Winterthur | bis 3.11. | Führung: 8.10., 18:30–19:30 Uhr
Katharina Grosse. «Der weisse Saal trifft sich im Wald» ➧ Kunstverein St.Gallen | bis 24.11. | Führungen: 23.10., 6.11., je 18:30 Uhr
Krüsi und die Bauernmalerei. ➧ Appenz. Volkskundemuseum Stein AR | bis 17.11. | Führung: 27.10., 11 Uhr
Pierre Huyghe «L'expédition scintillante». A musical. – Für das Kunsthaus Bregenz entwickelt Huyghe eine neue, auf die Architektur von Peter Zumthor bezogene Werkfolge aus Eis, Wasser, farbigem Licht, Film und Musik. ➧ Kunsthaus Bregenz | bis 24.11.
Richard Hamilton. Druckgrafik und Multiples 1939 – 2002 ➧ Kunstmuseum Winterthur | bis 24.11.
Not Vital – FAT ES FAT. Druckgrafik und Multiples 1986–2002 ➧ Museum zu Allerheiligen Schaffhausen | bis 17.11. | Rundgang: 3.10., 18:30 Uhr
AD. Malermeister – Meistermaler. Adolf Dietrichs Werkstatt ➧ Kunstmuseum des Kt. TG, Warth | bis 15.12. | Führungen: 6.10./27.10./3.11., je 15 Uhr
Andreas Dobler, Norbert Möslang/ Andy Guhl. ➧ Kunsthaus Glarus Glarus | bis 17.11. | Führung: 17.10., 19:30 Uhr
Die heimlichen Künstler. Im Wind der art brut: Fotos von Mario del Curto und Originalwerke der Künstlerinnen und Künstler ➧ Museum im Lagerhaus St.Gallen | bis 3.11. | Führung: 21.10., 10:30 Uhr
Liguria, Terre sul Mare. Das OLMA-Gastland 2002 Ligurien ➧ Regierungsgebäude (Ausstellungssaal) St.Gallen | bis 20.10.
MIA. Einzelausstellung von Harald Pridgar und Jacqueline Jurt ➧ Kunsthalle St.Gallen | bis 17.11.
Miracol. Ein Projekt von Frédéric Post ➧ Kunsthalle St.Gallen | bis 17.11.
Jannis Kounellis. Senza titolo, 1997/2002 ➧ Hallen für neue Kunst Schaffhausen | bis 31.10.
Alice Speck. Aspekte von Göttinnen und Göttern im Menschen ➧ Galerie Heyoka Thalwil | bis 1.11.
Bird-Watching. Federica Gärtner & Luigi Archetti ➧ Alte Fabrik Rapperswil | bis 3.11. | Musikperformance: 3.11., 17–18 Uhr
Irmgard Hildebrand. Und immer stehen danach irgendwo irgendwelche Menschen fassungslos vor den Trümmern… ➧ Splügeneck St.Gallen | bis 3.10.
Nesa Gschwend & Ingrid Tekebroek. Malerei und Skulpturen ➧ Raum für Kunst Altstätten | bis 20.10.
Dario Pérez-Flores. Die Galerie Latzer gibt Ihnen einen Einblick in die neuen Werke von Dario Pérez-Flores. ➧ Galerie Latzer Kreuzlingen | bis 19.10.
The House of Fiction. ➧ Sammlung Hauser und Wirth St.Gallen | bis 13.10.
Christoph Hänsli. Wohin wenn wir hier weg sind? ➧ Remise Bludenz | 2.10.–6.10.
Wildwechsel Ohm 41. ➧ Kunsthalle Wil | 3.10.–13.10.
Die Ordnung der Dinge. nach Foucoult. Themenatelier mit Barbara Erb & Christoph Hänsli ➧ Eisenwerk Frauenfeld | 3.10.–2.11.
Travers. Rauminstallation von Adi Fässler ➧ Kunstraum Kreuzlingen, 17 Uhr | bis 27.10.
Dora Koller. Bilder ➧ Galerie vor der Klostermauer St.Gallen | bis 13.10.
Friedrich Wilhelm Bogler. Ein Maler der Neuen Sachlichkeit wiederentdeckt ➧ Wessenberg-Galerie Konstanz | 12.10.–24.11.
Paul Klee: Meisterwerke der Sammlung Djerassi. ➧ Kunstmuseum Liechtenstein Vaduz | 17.10.02–19.1.03 | Führung: 31.10., 18 Uhr
Wolfram Janzer: Fotografische Arbeiten. Ausstellungssaal im UG, Wessenbergstr. 43 ➧ Kulturzentrum am Münster Konstanz | 19.10.–24.11.
Blumen und Vögel. Von Helen Frischknecht ➧ Altersheim Bürgerspital St.Gallen | 21.10.–16.11.
Otto Bruderer. 1911–1994. Landschaften – Eindrücke von nah und fern ➧ Otto-Bruderer-Haus, Waldstatt | jeden 1. Samstag, 10–16 Uhr
Joseph Kosuth. Bodeninstallation des amerikanischen Konzeptkünstlers ➧ Kunstmuseum des Kantons Thurgau, Kartause Ittingen | bis Frühling 2003

:FOTOGRAFIE

Unter Pinguinen. Fotoausstellung mit Bildern des verstorbenen Schweizer Fotografen Bruno P. Zehnder ➧ Naturmuseum St.Gallen | bis 10.11. | Führungen: 6.10., 20.10., 3.11., je 10:15 Uhr

:TEXTIL:MODE

Vision. Das reichhaltige Spektrum des schweizerischen Textilschaffens ➧ Textilmuseum St.Gallen | bis 31.10.
Eindruck – Ausdruck. Textile Miniaturen von Ch. Frey Löchgau, Deutschland ➧ Textilmuseum St.Gallen | bis 13.10.
Kleid er – von kleidermandat und modediktat. Eine Ausstellung des Stadtarchivs Wil und des Stadtmuseums in der Hofpassage und im Stadtmuseum ➧ Stadtmuseum Wil | 5.,6.,12. u. 13.10., 14–17 Uhr

:DIVERSE

Rosenthals. Collage einer Familiengeschichte ➧ Jüdisches Museum Hohenems | bis 6.10.
Vom Drill zur Bildung. Aus der Frühgeschichte des St.Gallischen Volksschulwesens ➧ Historisches Museum St.Gallen | bis 5.1.03
Bäume in der Ostschweiz. Sonderausstellung ➧ Botanischer Garten St.Gallen | bis 12.10.
Appenzeller Bauernmalerei, Volkskunst und Kunsthandwerk. Jeden Nachmittag Vorführungen an der Handstickmaschine und/oder am Webstuhl ➧ Appenzeller Volkskunde-Museum, Stein AR | tägl. 10–12/13.30–17 Uhr | Mo morgen geschl.
Ammonshörner und Donnerkeile. Aus dem Leben ausgestorbener Kopffüsser; Sonderausstellung ➧ Naturmuseum St.Gallen | bis 30.3.03
Nur eine Maus? Sonderausstellung des Bündner Natur-Museums in Chur ➧ Naturmuseum St.Gallen | bis 27.10.
Berühmte Diamanten und ihre Geschicht(en). Sonderausstellung ➧ Völkerkundemuseum St.Gallen | bis 26.2.03
Kde domov můj – Wo ist meine Heimat? Spuren tschechisch-deutscher Gemeinsamkeiten im 19. und 20. Jahrhundert ➧ Kulturzentrum am Münster Konstanz | bis 15.11.

:KURSE

:KÖRPER

Achtsamkeit in Bewegung Tanz, Gespräch. Einzel- und Gruppenstunden ➧ Beatrice Geisser-Knechtle, Tanztherapeutin/Zenlehrerin, 071 222 16 38
Atemstunden nach Middendorf. Wöchentliche Gruppenstunden ➧ Esther Ferrier, dipl. Atempädagogin, Kirchlistr. 7a, St.Gallen | 071 244 00 41 | Mi/Do, 9–10/14.30–15.30/19–20 Uhr
Atem, Bewegung und Musik. ➧ R. Leuenberger, 076 457 13 37 | Di, morgen/mittag/abends | Mi, abends
Atmen und Bewegen. Methode Klara Wolf, Gruppen- und Einzelunterricht ➧ Claudia Lena Schnetzler, dipl. Atem- und Bewegungspädagogin, 043 960 06 55 | Freitag
Bewegungs- u. Ausdrucksspiel für Kinder. 5 – 9 Jahre ➧ B. Schällibaum, 071 223 41 69, Sala, Do, 16:45 – 18 Uhr
Entspannungsgymnastik für Frauen ab 40. ➧ B. Schällibaum, 071 223 41 69, Sala, Do, 18:30 – 19:30 Uhr
Bewegen und Entspannen. über Mittag für Frauen und Männer ➧ Susanne Koopmann, 071 245 31 27 | Mo, 12.30–13.20, fortlaufende Gruppe
Integrative Körperarbeit, IKA. Prozessbegleitende Einzelsitzungen: Selbsterfahrung/Persönlichkeitsentwicklung ➧ Gabriela Mösli, Praxis Vadianstr. 40, St.Gallen | 071 220 81 31

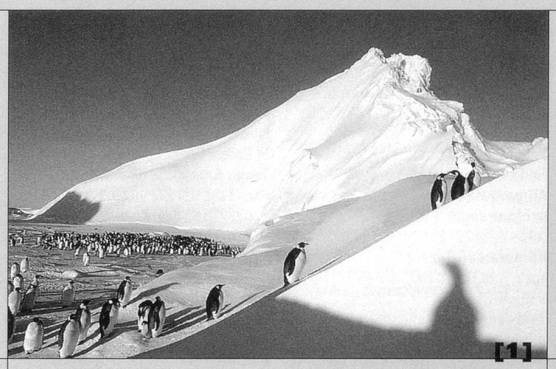

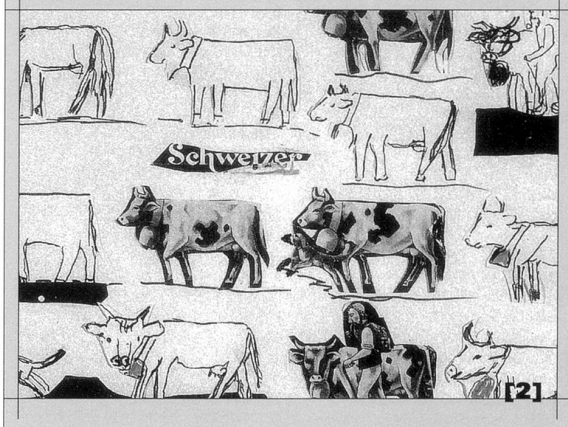

UNTER PINGUINEN [1]

Fotografien von Bruno P. Zehnder im Naturmuseum St.Gallen. Von 1975 bis 1997 reiste Bruno Pinguin Zehnder immer wieder in die Antarktis und dokumentierte mit seiner Kamera das Leben der Pinguine, wofür er zahlreiche Auszeichnungen erhielt. Fünf Jahre nach seinem tragischen Tod in einem Schneesturm würdigt das Naturmuseum St.Gallen mit einer umfangreichen Ausstellung das Werk des Fotografen aus Bad Ragaz, der wiederholt auf die Zerbrechlichkeit des Ökosystems am Südpol hingewiesen hat. Parallel zur Ausstellung veranstaltet das Naturmuseum zahlreiche Fachreferate, Vorträge und Multivisions-Shows zur Antarktis und ihren Bewohnern. (pd)
bis 10. November, Naturmuseum St.Gallen
Rahmenprogramm siehe Veranstaltungskalender
www.naturmuseumsg.ch
Bild: Der Aufstieg. Foto: Bruno P. Zehnder, alle Rechte vorbehalten

KRÜSI UND DIE BAUERNMALEREI [2]

In Hans Krüsis bildnerischem Werk hat das Motiv der Kuh mindestens eine so herausragende Bedeutung wie in der traditionellen Appenzeller Senntumsmalerei. War Krüsi, der im Appenzellerland aufwuchs und als Knecht Kühe besorgte, beeinflusst durch diese bäuerliche Tradition? Die Ausstellung ‹Hans Krüsi und die Bauernmalerei› illustriert mit ausgewählten Bildern aus dem Nachlass und aus Privatsammlungen neben einigen Gemeinsamkeiten auch vor allem Unterschiede. Krüsi war ein völlig autonomer Künstler, Aussenseiter sowohl gegenüber der Volkskunst wie der professionellen Gegenwartskunst. (pd)
bis 17. November
Volkskunde-Museum, Stein AR
10 – 12 Uhr und 13.30 – 17 Uhr, Montagmorgen geschlossen

KO.KOO-Seminar. Tanz, Stimme, Klang ➧ R. Schmalz Trogen | 071 344 43 38/39 | Di/Do, 19 – 22 Uhr
KO.KOO Performance Research. ➧ R. Schmalz, Trogen | 071/344 43 38/39 | Mo/Di, 8:30 – 16 Uhr
Feldenkrais. ➧ Domenica Griesser, Feldenkrais-Pädagogin | 071 278 62 44
Körpertraining (in Anlehnung an white cloud yoga). ➧ Eva Mennel, je Di 9.30–11/18.20–20 Uhr | 071 245 03 91
Körperarbeit/Tanz. ➧ Gisa Frank, Merkustr. 2, St.Gallen | 071 877 49 37 | Do 9.15.–10.30 Uhr
Tanz- und Bewegungstherapie. Einzelsitzungen: Begleitung/Persönlichkeitsentwicklung ➧ I. Pfister-Quinter, Sala, Felsenstr. 83, St.Gallen | 071 367 10 14, n.V.
Geburtsvorbereitung in Bewegung. Mit Entspannung, Atmung u. Wahrnehmung, Rückbildungsgym u. Babymassage ➧ Lea Diem & Esther Lenz, dipl. Bewegungspädagoginnen | 071 461 28 50 | www.inerwartung.ch
Eutonie – beweglich sein. Gruppen- u. Einzelunterricht n.Vereinb. ➧ M. P. Kaufmann/M. Neumann | 071 222 23 02 | Wochenendkurs: 19./20.10.

:TANZ

Klassisches Ballet. Jugendliche/Erwachsene oder Kinder von Mo bis Fr | Gemischte Gruppe am Sa ➧ Marianne Fuchs, Theatertanzschule St.Gallen, 071 242 05 05, www.theaterstgallen.ch
Internationale Folkloretänze. Jugendliche/Erwachsene oder Kinder von Mo bis Fr | Gemischte Gruppe am Sa ➧ Tanja Vujcin, Theatertanzschule St.Gallen, 071 242 05 05, www.theaterstgallen.ch
Tap Dance/Step. Anfänger oder Fortgeschrittene von Fr bis So ➧ Stephan Grün, Theatertanzschule St.Gallen, 071 242 05 05, www.theaterstgallen.ch
Meditation der Stille – Sacred Dance. Tanz erleben. Einfache Kreistänze ➧ Krisztina Sachs-Szakmàry, dipl. Tanzpädagogin SBTG | 071 288 31 92 | jeden 1. Montag
EurAfro-DANCE. ➧ Jeanette Loosli, 071 911 88 37, jeannette@afrodancer.ch | Kurse: Di in St.Gallen/Do in Wil | Workshop mit Live-Percussion: 26.10. in St.Gallen
Flamenco. ➧ Regina Karrer Manser, Studio 071 222 27 14, P: 071 352 50 88 | Mi/Do/Fr
Tanz und Rückengymnastik. ➧ Regina Karrer Manser, Studio 071 222 27 14, P: 071 352 50 88 | Di/Mi/Fr
Jazzercise. ➧ Chris Frost, Multergasse 26, 078 771 44 66 | Mo, 18.10–20 Uhr
Jazztanz. ➧ Regina Karrer Manser, Studio 071 222 27 14, P: 071 352 50 88 | Di, Abend
Körperorchester. Intensiv-Tanztraining ➧ Trogen, 071 344 43 38 | Mo/Di 8.30–17 Uhr
KinderTanz u. Rhythmik. 5–12 Jahre ➧ Regina Karrer Manser, Studio 071 222 27 14, P: 071 352 50 88 | Mo/Di/Do/Fr
Tanz und Körperarbeit. für Frauen und Männer ➧ I. Pfister-Quinter, Sala, Felsenstr. 83, St.Gallen | Di 20–22 Uhr (14-tägl.) | 071 367 10 14
Sattva – Tanz zwischen Himmel und Erde. ➧ Nicole Lieberherr, Tanz- und Bewegungsatelier Geltenwilenstr. 16, St.Gallen, 071 351 37 82
Tanzimprovisation und Körperarbeit für Frauen. ➧ B. Schällibaum, 071 223 41 69, Sala, Do, 20 – 21:30 Uhr, Fr, 17:30 – 19 Uhr
Taketina – Rhythmische Körperarbeit. ➧ Urs Tobler, 071 277 37 29 | Mi, 18.30–21 Uhr
Taketina. Einführungstag u. fortlaufende Gruppen ➧ Regina Karrer Manser, Studio 071 222 27 14, P: 071 352 50 88
Meditation des Tanzes. 14-täglich ➧ Gudrun Kuhn, Kirchgemeindehaus Stephanshorn, St.Gallen, 071 288 52 87
Orientalischer Tanz, Bauchtanz. ➧ Petra Kralicek, Callanetics und Orientalisches Tanzstudio, Rorschacherstr. 139, St.Gallen, 071 244 05 24
Tango Argentino. für AnfängerInnen ➧ Hans Kost, 071 222 69 89 & Johanna Rossi, 071 223 65 67 | Mo–Mi/Sa
Tango Argentino. Kurse für alle Niveaus ➧ Tango Almacen, Lagerhaus 42, St.Gallen | Infos: 071 222 01 58
Tanz und Bewegung. für Kinder/Erwachsene, Eintauchen in Musik und Rhythmus, fortlaufende Kurse (Dienstag) ➧ Gabriela Karrer (dipl. Tanz- und Bewegungstherapeutin), 071 278 54 91
Sacred Dance. Meditation des Tanzes ➧ Krisztina Sachs-Szakmàry, Gemeindezentrum Halden, St.Gallen | 14-tägl. | Mo 20–21.30 Uhr, Do 9.15–10.45 Uhr | 071 288 31 92
Zeitgenössischer Tanz für Kinder. ➧ Christine Enz an der Multergasse 26, St.Gallen | Di 16–18 Uhr | 071 278 94 44

:FERNOST

Wen-Do. Selbstverteidigungskurse für Frauen und Mädchen ➧ Katharina Fortunato-Furrer, Verein Selbstverteidigung Wen-Do, Ob. Graben 44, St.Gallen, 071 222 05 15 | Frauen: 7./8.12.02 | Mädchen, 8 – 10 Jahre: 16./17.11.02 | 10 – 12 Jahre.: 22./23.2.03 | 13 – 15 Jahre: 9./10.11.02
Aikido Einführungskurs. ➧ Häderli, 071 890 06 26 | Mo 18–19.15 Uhr, 12x | Fortgeschr: Mo/Mi/Fr 19.30–21 Uhr
Qi Gong. Atem Bewegung Konzentration, ➧ Gisa Frank, Merkustr. 2, St.Gallen | 071 877 49 37 | Do, 8 –9.10 Uhr
T'ai Chi und Chi Gong. Entspannung, Ruhe und Energie, für AnfängerInnen ➧ Hans Kost, 071 222 69 89 | Do/Fr
Bewegung & Entspannung. T'ai Chi Kineo. ➧ Agnes Joester, Forum Pacific, Schreinerstr. 7, St.Gallen, 079 468 53 94 | forlaufende Gruppe: Do 19.30–21 Uhr
T'ai Chi Ch'uan – klassischer Yang-Stil. ➧ Susanne Rechsteiner (Kobayashischülerin seit 1988), 071 888 60 81 | Einführung: Mo 19–20 Uhr | Jahresgruppe: Mo 18–19 Uhr, Einzelunterricht Schwertformen
Yoga. für Anfänger und Fortgeschrittene ➧ Iris Göggel, Geltenwilerstr. 16, St.Gallen, 071 393 63 26 | Mo 18.30 Uhr | Di 14/20.15 Uhr

:MALEN

Kunsttherapie – Malen. Neue Kurse ab Di. 20.8., 20 Uhr, Samstagskurse ab 31.8., 9 – 16.30 Uhr ➧ Malatelier FOCUS, Alice Speck, Schillerstr. 1 St.Gallen | 071 277 71 04
kleine kunstschule. Gestaltungsschule für Kinder und Jugendliche St.Gallen ➧ Verein kleine kunstschule, Lucia Andermatt-Fritsche, 071 278 33 80
Ausdrucksmalen in der Gruppe. 14-täglich, 5 x jeweils Do, 19 – 21:30 Uhr ab 22.10. ➧ Bernadette Tischhauser, Brühlgasse 39, St.Gallen, 071 222 49 29
Ausdrucksmalen und Maltherapie. Gruppen und Einzelstunden für Kinder und Erwachsene ➧ Verena Niggli, Arbon, 071 446 43 66
Experimentelle Malerei. ➧ Atelier 17, Regula Baudenbacher, Sonnenhalde 17, Heiden, 071 891 30 16
Experimentelles Zeichnen und Malen. ➧ Atelier paint box, Helene Mäder, Flawil, 071 385 72 84/079 45 45 151 | Di 27.8.–28.1.03 | 9.15–11.30/19.15–22 Uhr
Malstube für Kinder/Erwachsene. ➧ Pascale Nold, Greithstr. 8, St.Gallen, 071 277 13 06 | Mo 16–17 Uhr, Di 19.30–21 Uhr
Malatelier: Begleitetes Malen für Kinder und Erwachsene. Gruppen- und Einzelstunden ➧ Cornelia Gross, 071 222 19 31 | Mo
Begleitetes Malen für Kinder/Erwachsene. ➧ Karin Wetter, 071 223 57 60 | Di/Fr 16.45–18 Uhr, Di 19–21.30 Uhr, Fr 9.15–11.15 Uhr
Malen im Malraum. für Erwachsene und Kinder ➧ Monika Rüegg, Heiden Zentrum, 071 278 86 22 | Do 16.45–18.15 Uhr
Mal-Atelier, Doris Bentele. Einzel- oder Gruppenmalen, für Kinder und Erwachsene ➧ Wittenbach, 071 298 44 53
Malen – ein genussvolles und endloses Spiel. ➧ Malatelier Marlis Stahlberger, Schwalbenstr. 7, St.Gallen, 071 222 40 01 | Mi–Sa
Malatelier Maria Burkart. Malen im Closlieu ➧, St.Gallen (Bushaltest. Stadttheater) ➧ Rorschach (Splügenstr. 3), 071 841 54 89
Malen, Zeichnen, Aquarellieren. figürlich und experimentell ➧ Idda Rutz, Atelier Unterstrasse, 071 222 31 65

:DREIDIMENSIONAL

Innen-Aussen-Zwischen-Raum. Zwei- und dreidimensionales Gestalten ➧ Übungs Raum Kunst, Kolosseumstr. 12, St.Gallen | Infos 071 244 77 20
Drehen an der Töpferscheibe. Abend- und Wochenendkurse, keine Vorkenntnisse notwendig ➧ Walter Ulrich, 071 245 14 24
Dreh- und Modellierkurse. abends und an Wochenenden für Anfänger und Fortgeschrittene ➧ Edeltraut Krämer, Werkgalerie K, Schmiedgasse 22 Herisau, 071 351 71 70, 071 351 14 69
Glasschmelzen/Glasfusing. ➧ Edeltraut Krämer, Werkgalerie K, Schmiedgasse 22 Herisau, 071 351 71 70 od. 351 14 69 | Abendkurse 4 x 3 h, 19–22 Uhr und Samstagskurse 4 x 3 h, 9–13 Uhr
Modellieren. verschiedene Aufbautechniken ➧ Natalia Zwissler Keramik, Oberstr. 167, St.Gallen, 071 277 26 36

:DIVERSES

Familienaufstellung nach Bert Hellinger. ➧ Bernadette Tischhauser, Brühlgasse 39, St.Gallen, 071 222 49 29 | Sa/So, 9./10.11., 9 – 17:30 Uhr
Klassische Homöopathie. Laienkurs für den Hasugebrauch der homöopathischen Apotheke ➧ Judith Thaler, kant.appr. Naturheilpraktikerin, 071 288 68 22 | 12.11., 19.11., 26.11., 3.12., je 19:30 – 21 Uhr
Singe am Samschtig. African Songs, Beatles, Canons ➧ Steiner Schule St.Gallen, Kuno Schuler 071 344 91 61 | jeden 2. Samstag ausser Schulferien ab 26.10., 9.45–11.15 Uhr
Jahreseinführungskurs in die Geisteswissenschaft Rudolf Steiners. Anthroposophie ➧ Annemarie Steffen, Museumstr., St.Gallen, 071 244 92 78 | Di, 20 Uhr

:DACHATELIER

Verein Dachatelier, Teufenerstr. 75, St.Gallen, 071 223 50 66, sekretariat@dachatelier.ch, www.dachatelier.ch
Druckwerkstatt Experimentell. Kurs-Nr. 3b ➧ Sa/So, 23./24.11.: 9.30 – 16.30 Uhr
Aktzeichnen. Kurs-Nr. 5 ➧ Mi, 30.10. – 27.11.: 19 – 21.30 Uhr
Experimentelles Malen. Kurs-Nr. 6c ➧ Mo: 19.30 – 21.30 Uhr/Sa: 9 – 15 Uhr | 28.10. – 18.11. und 23.11.
Schritte ins Aquarell. Kurs-Nr. 8c ➧ Fr Abend/Sa/So, 8. – 10.11.: 18.30 – 21/9 – 17 Uhr
Schritte ins Aquarell. Kurs-Nr. 8d ➧ Mo/Di, 11./12.11.: 9 – 17 Uhr
Praktische Grundlagen der Malerei. Kurs-Nr. 10b ➧ Sa/So, 7./8.12.: 9.30 – 16.30 Uhr
Filzschuhe. Kurs-Nr. 11b ➧ Sa/So, 26./27.10.: 10 – 17 Uhr
Papiermaché. Kurs-Nr. 23b ➧ Sa/So, 16./17.11.: 9.15 – 16.30 Uhr
Geschöpfte Papiere II. Kurs-Nr. 26 ➧ Mi, 23.10.: 19 – 22 Uhr |Sa, 26.10./9.11.: 9 – 16 Uhr
Weihnachtskarten (handgeschöpft). Kurs-Nr. 27 ➧ Sa, 7.12.: 9 – 16 Uhr
Weihnachtskarten-workshop. Kurs-Nr. 28 ➧ So, 8.12.: 9.30 – 16 Uhr
Adventskränze. Kurs-Nr. 32 ➧ Di, 26.11.: 19 – 22 Uhr
Workshop-Adventskränze. Kurs-Nr. 33 ➧ Fr, 29.11.: 19 – 22 Uhr
Kreatives Gestalten zur Adventszeit. Kurs-Nr. 34a ➧ Mi, 27.11.: 19 – 22 Uhr
Kreatives Gestalten zur Adventszeit. Kurs-Nr. 34b ➧ Do, 28.11.: 19 – 22 Uhr
Kreatives Gestalten zur Adventszeit. Kurs-Nr. 34c ➧ Sa, 30.11.: 9 – 16 Uhr

:LOKALE

Albani Bar of Music. Steinberggasse 16, 8401 Winterthur, 052 269 09 69
Alte Fabrik. Falkenstr. 5, 8640 Rapperswil, 0041 55 210 51 54
Alte Kaserne. Technikumstr. 8, 8402 Winterthur, 052 267 57 75
Alte Turnhalle. c/o KiE Kultur in Engelburg, 9053 Engelburg, 071 277 16 27
Altes Kino. Sarganserstr. 66, 8887 Mels, 081 723 73 30
Amtsnotariat St.Gallen. Neumarkt 1, 3. Stock, 9000 St.Gallen
Appenzeller Brauchtumsmuseum. Am Dorfplatz, 9107 Urnäsch, 071 364 23 22
Appenzeller Volkskundemuseum. Postfach 76, 9063 Stein AR 071 368 50 56
Architektur Forum Ostschweiz. Lagerhaus, 9000 St.Gallen, 071 371 24 11
Assel-Keller. Hauptstr. 53, 9105 Schönengrund, 071 361 13 54
Atelier Bühne. Mühlesteg 3, 9000 St.Gallen, 071 245 21 10
BALance netz. Neugasse 43, 9000 St.Gallen, 071 223 15 31
Baracca Bar. Teufenerstr. 2/4, 9000 St.Gallen, 071 222 64 94
Beratungsstelle f. Zivildienst/Militärverweigerung. Magnihalden 14, 9001 St.Gallen, 071 244 63 16
Berggasthaus Chräzerli. Kräzerli, 9107 Urnäsch
Bernadette Tischhauser. Brühlgasse 39, 9000 St.Gallen, 071 222 49 29
Bewegtes Theater. Hinterdorf 28, 9043 Trogen, 071 344 43 38
Bischof Art Galerie. Magnihalden 1, 9000 St.Gallen
Bistro zum Alpstein, Kulturbeiz. Dorfplatz 8, 9056 Gais, 071 793 33 68
Bitzi-Halle. 9220 Bischofszell
Bodensee-Arena. Seestr. 11b, 8280 Kreuzlingen
Bodman-Haus. Dorfplatz 1, 8274 Gottlieben, 071 669 28 47
Boppart Café & Kultur. Wolfganghof 7f, 9014 St.Gallen, 071 277 38 48
Botanischer Garten. Stephanshornstrasse 4, 9016 St.Gallen, 071 288 15 30
Bücherladen. Poststr. 1, 9050 Appenzell, 071 787 29 30
Buchhandlung zum Kornhaus. Neugasse 11, 9400 Rorschach
CaBi, Antirassismus-Café. Linsebühlstr. 47, 9000 St.Gallen, 071 222 03 56
Café dreischiibe. Tobelackerstr. 6, 9100 Herisau, 071 351 29 93
Café Schäfli. Dorf 73, 9107 Urnäsch
Cartonage Kulturbistro. 8580 Amriswil, 071 410 10 91
Casino. Poststr. 9, 9100 Herisau, 071 351 10 97
Casinotheater. 8400 Winterthur, 052 260 58 58
Catwalk Music-Bar. Krázernstr. 12, 9014 St.Gallen, 071 278 10 78
Chällertheater. Marktgasse 70, 9500 Wil, 071 911 05 92
Chössi Theater. Bahnhalle, 9620 Lichtensteig, 071 988 13 17
Cinéclub im Kino Palace. Rosenbergstr. 2, Blumenbergplatz, 9000 St.Gallen
Cinema Luna. Bahnhofstr. 57, 8500 Frauenfeld, 052 720 36 00
Cinetreff Herisau. Bahnhofstr. 2, 9100 Herisau
City Halle, Think about Musicals. Postfach, 8400 Winterthur, 052 269 29 99
Comedia Buchhandlung. Katharinengasse 20, 9004 St.Gallen, 071 245 80 08
Dachatelier. Teufenerstr. 75, 9000 St.Gallen, 071 223 50 66
Diogenes Theater. Kugelgasse 3, 9450 Altstätten, 071 755 49 47
Dorfbibliothek. Poststr. 9, 9102 Herisau, 071 351 5616
EigenARTMarie. Tigerbergstr. 2, 9000 St.Gallen, 071 220 13 69
Eisenwerk. Industriestr. 23, 8500 Frauenfeld, 052 728 89 99
EnBW Regional AG. Herbolzheimer Str. 36, 79365 Rheinhausen, 0049 7643 808-124
Erica. Grenzstr. 15a, 9430 St.Margrethen
Erker Galerie. Gallusstr. 32, 9000 St.Gallen, 071 222 79 79
Fabriggli. Schulhausstr. 12, 9470 Buchs, 081 756 66 04
Fass-Bühne, Kellertheater. Wegergasse 13, 8200 Schaffhausen, 052 620 05 86
Festspielhaus. Symphonikerplatz 1, 6900 Bregenz, 0043 55 74 40 76
Figurentheater St.Gallen. Lämmlisbrunnenstr. 34, 9000 St.Gallen, 071 222 60 60
Firehouse. Amriswilerstr. 57, 8570 Weinfelden, 071 622 39 34
Flon. Lagerhaus, 9004 St.Gallen
Fotomuseum Winterthur. Grüzestr. 44, 8400 Winterthur, 052 233 60 86
Frauenpavillon im Stadtpark St.Gallen. Stadtpark, 9000 St.Gallen
Frauenzentrale des Kantons St.Gallen. Bleichestrasse 11, 9000 St.Gallen, 071 223 83 71
Freihandbibliothek. Katharinengasse, 9000 St.Gallen
Galerie ‹Kunst hinter dem Gleis›. 9230 Flawil
Galerie Adrian Bleisch. Schmidgasse 5, 9320 Arbon, 071 446 38 90
Galerie Altesse. 9485 Nendeln, 00423 373 20 85
Galerie am Goldenen Boden. Marktgasse 80, 9500 Wil, 071 911 39 66
Galerie Arte Nuova. Kerbelring 9, 9230 Flawil, 071 393 55 45
Galerie Bagnato. Bagnatosteig 20, 78465 Konstanz
Galerie Fratton. Schloss Blidegg, 9220 Bischofszell, 071 422 42 24
Galerie Geiger. Fischmarkt 5a, 78462 Konstanz
Galerie Grashey. Schützenstr. 14, 78462 Konstanz
Galerie Latzer. Romanshornerstr. 82, 8280 Kreuzlingen
Galerie neue Kunst. Brauneggerstr. 34a, 78462 Konstanz
Galerie Neuwerk. Reichenauer Str. 186, 78462 Konstanz
Galerie Objekta. Konstanzerstr. 39, 8280 Kreuzlingen
Galerie Paul Hafner. Lagerhaus, 9000 St.Gallen, 071 223 32 11
Galerie Schedler Warth. Dorfstr. 56, 8532 Warth, 052 747 19 46

Galerie Schönenberger. Florastr. 7, 9533 Kirchberg, 071 931 91 66
Galerie Seestrasse 96. Seestrasse 69, 8267 Berlingen, 052 770 27 08
Galerie Susanna Kulli. Lagerhaus, 9000 St.Gallen, 071 223 59 58
Galerie u. Kunsthandlung Raubach. Neugasse 39/41, 9000 St.Gallen, 071 222 27 66
Galerie vor der Klostermauer. Zeughausgasse 8, 9001 St.Gallen
Galerie W. Seeallee 6, 9410 Heiden, 071 891 14 40
Galerie WerkArt. Teufenerstr. 75, 9000 St.Gallen, 079 690 90 50
Galerie Wilma Lock. Schmiedgasse 15, 9000 St.Gallen, 071 222 6252
Gambrinus Concert. Wassergasse 5, 9000 St.Gallen, 071 222 47 71
Gasthaus Linde. Hauptstr. 42, 9042 Speicher, 071 344 16 61
Gasthaus Ochsen. St.Gallerstr. 33, 9230 Flawil, 071 393 39 79
Gasthof Brauerei Frohsinn. Romanshorner Str. 15, 9320 Arbon
Geschichtenladen. Gupfengasse 6,, 9230 Flawil, 071 393 89 88
Grabenhalle. Unterer Graben, 9000 St.Gallen, 071 222 82 11
Greuterhof Islikon. Hauptstrasse 15, 8546 Islikon, 052 375 12 35
Grünfels Kellerbühne. Molkereistr. 12, 8645 Jona, 0041 55 212 28 09
Gugelhuus, Eltern-Kind Zentrum. Axensteinstr. 7, 9000 St.Gallen, 071 222 44 51
Gymnasium Friedberg. Friedbergstr. 16, 9200 Gossau, 071 388 53 53
Gymnasium St.Antonius. Hauptgasse 51, 9050 Appenzell, 071 788 98 00
Habsburg. Rheinstr. 70, 9443 Widnau, 071 722 21 56
Hafenbuffet. Bahnplatz, 9400 Rorschach, 071 841 60 25
Hallen für neue Kunst. Baumgartenstrasse 23, 8200 Schaffhausen, 052 625 25 15
Hämmerle-Fabrik. Uferpromenade 39, 88709 Meersburg
Haus Eintracht. Oberer Gansbach 7, 9050 Appenzell
Haus zur letzten Latern. Schwertgasse 3, 9000 St.Gallen, 071 245 23 33
Historisches Museum St.Gallen. Museumstr. 50, 9000 St.Gallen, 071 242 06 42
Hotel am Spisertor. Moosbruggstr. 1, 9000 St.Gallen
Hotel Appenzellerhof. Hauptstr. 6, 9042 Speicher, 071 344 13 21
Hotel Ekkehard. Rorschacher Str. 50, 9000 St.Gallen, 071 222 47 14
Hotel Hecht. Hauptgasse 9, 9050 Appenzell, 071 787 10 25
Hotel Jägerhof. Brühlbleichestr. 11, 9000 St.Gallen, 071 245 50 22
Hotel Nord. Nordstr. 4, 9410 Heiden
Hotel Walzenhausen, Wellness- und Kurzentrum. Ch. Caprez-Bieli, Direktion, 9428 Walzenhausen, 071 886 21 21
HSR Hochschule. Oberseestr. 10, 8640 Rapperswil, 055 222 41 11
Im Keller der Rose. Gallusstr. 18, 9000 St.Gallen, 071 222 90 20
Jazzhuus. Rheinstr. 21, 6890 Lustenau
Jüdisches Museum Hohenems. Schweizer Strasse 5, 6845 Hohenems, 0043 05576-73989-0
Jukebox. Poststr. 4a, 9500 Wil, 071 911 60 70
K9 Kulturzentrum. Obere Laube 71, 78462 Konstanz, 0049 7531 16713
Kammgarn, Kulturzentrum. Baumgartenstr. 19, 8200 Schaffhausen, 052 620 24 75
Kantonsbibliothek Vadiana. Notkerstrasse, 9000 St.Gallen
Kantonsschule Frauenfeld. 8500 Frauenfeld
Kantonsschule Trogen. Niedern, 9043 Trogen, 071 343 61 11
Kastanienhof. Militärstr. 9, 9000 St.Gallen, 071 278 41 42
Kellerbühne. St.Georgenstrasse 3, 9000 St.Gallen, 071 223 39 59
Kino Madlen. Auerstr. 18, 9435 Heerbrugg, 071 722 25 32
Kino Rosental. Schulhausstr. 9, 9410 Heiden, 071 891 36 36
Kinok Cinema. Grossackerstrasse 3, 9000 St.Gallen, 071 245 80 68
Kirche St.Mangen. Magnihalden 15, 9000 St.Gallen, 071 245 56 76
Klinik Stephanshorn. Brauerstrasse 95, 9016 St.Gallen
Kloster St.Katharinen. Katharinengasse 11, 9000 St.Gallen, 071 223 56 23
Klosterkirche Münsterlingen. 8596 Scherzingen
KO.KOO Performance Research. Trogen, 071 344 43 38
Kraftfeld. Tössfeldstrasse 3, 8400 Winterthur, 052 20 20 20 4
Kraftwerk Krummenaus. Im Trempel, 9643 Krummenau
Kultur Cinema. Farbgasse, 9320 Arbon, 071 440 07 64
Kultur i de Aula. Schülerweg 2, 9403 Goldach
Kultur im Bären. Unterdorf 5, 9312 Häggenschwil, 071 298 51 91
Kulturforum Amriswil. Bahnhofstr. 22, 8580 Amriswil, 071 410 00 92
Kulturkarussell Rössli. Bahnhofstr. 1, 8712 Stäfa, 01 926 48 67
Kulturladen Konstanz. Joseph-Belli-Weg 5, 78467 Konstanz, 0049 7531 52954
Kulturpalast. Im Bahnhof, 9424 Rheineck, 071 880 02 50
Kulturzentrum am Münster. Wessenbergstr. 39, 78459 Konstanz, 0049 7531 900 900
Kulturzentrum Gaswerk! Untere Schöntalstrasse 19, 8401 Winterthur, 052 203 34 34
Kunsthalle Arbon. Grabenstr. 6, 9320 Arbon, 071 446 94 44
Kunsthalle St.Gallen. Davidstrasse 40, 9000 St.Gallen, 071 222 10 14
Kunsthalle Wil. Poststr. 10, 9500 Wil, 071 911 77 71
Kunsthaus Bregenz. Karl Tizian Platz, 6900 Bregenz, 0043 5574 48 594-0
Kunsthaus Glarus. Im Volksgarten, 8750 Glarus, 0041 55 640 25 35
Kunstmuseum des Kanton Thurgau. Kartause Ittingen, 8532 Warth, 052 748 41 20
Kunstmuseum Liechtenstein. Städtle 32, 9490 Vaduz, 00423 235 03 00
Kunstmuseum St.Gallen. Museumstr. 32, 9000 St.Gallen, 071 242 06 71
Kunstmuseum Winterthur. Museumstr. 52, 8402 Winterthur, 052 267 51 62
Kunstraum Dornbirn. Achstr. 1, 6850 Dornbirn, 0043 557 25 50 44
Kunstraum Kreuzlingen. Bodanstr. 7a, 8280 Kreuzlingen, 071 677 10 38
Kunstverein Konstanz. Wessenbergstr. 41, 78462 Konstanz
Kunstverein St.Gallen. Museumstr. 32, 9000 St.Gallen, 071 242 06 74
Kursana Residenz. Moosbruggstr. 1, 9000 St.Gallen
Lagerhaus. Davidstr. 40, 9000 St.Gallen
Landeskonservatorium Vorarlberg. Reichenfeld, 6800 Feldkirch, 0043 5522/71110
Lindauer Marionettenoper. Fischergasse 37, 88131 Lindau
Lindensaal. Zeughausstr. 4, 9053 Teufen, 071 333 41 03
Löwenarena. Hauptstr. 23, 8580 Sommeri, 071 411 30 40
Lyceumclub St.Gallen. Rorschacher Str. 25, 9000 St.Gallen
Macelleria d'arte. Bankgasse 14, 9000 St.Gallen, 071 220 10 35
Markthalle Altenrhein. Hauptstr. 94, 9422 Staad, 071 850 92 47
Migros Klubschule. Bahnhofplatz 2, 9001 St.Gallen, 071 228 15 00
Move Club. Technikumstr. 90, 8411 Winterthur, 052 212 02 13
Museum Appenzell. Hauptgasse 4, 9050 Appenzell, 071 788 96 31
Museum im Lagerhaus. Lagerhaus, 9000 St.Gallen, 071 223 58 57
Museum Lindwurm. Understadt 18, 8260 Stein am Rhein
Museum Liner. Unterrainstr. 5, 9050 Appenzell, 071 788 18 00
Museum Oskar Reinhart. am Stadtgarten, 8400 Winterthur, 052 267 51 72
Museum zu Allerheiligen. Baumgartenstrasse 6, 8200 Schaffhausen, 052 633 07 77
Musikakademie St.Gallen. Rorschacher Str. 25, 9000 St.Gallen, 071 224 59 59
Naturmuseum St.Gallen. Museumstr. 32, 9000 St.Gallen, 071 242 06 70
Oek. Gemeindezentrum Halden. Oberhaldenstr. 25, 9016 St.Gallen
Offene Kirche St.Leonhard. St.Leonhardstr. 67, 9000 St.Gallen, Koordinationsstelle: Büchelstr. 15, 9000 St.Gallen, 071 278 49 69
Offset Club. Hintere Poststr. 2, 9000 St.Gallen, 071 277 37 17
Olma Messen. Splügenstr. 12, 9008 St.Gallen, 071 242 01 01
Opus Zwei. Kirchgasse 3, 9000 St.Gallen, 071 223 38 88
Ozon, Club Discothek. Goliathgasse 28, 9000 St.Gallen
Proberaum Theater Bilitz. 9542 Münchwilen
Propstei. 9127 St.Peterzell
Psych. Klinik Münsterlingen. 8596 Scherzingen
Rauch Club. Marktgasse 1, 6800 Feldkirch
Raum für Kunst. Obergasse 14, 9450 Altstätten, 071 755 42 56
Regierungsgebäude (Ausstellungssaal). Stiftsbezirk, 9000 St.Gallen
Reglomat AG. Haupstrasse, 9042 Speicher
Rehabilitationszentrum. Engelgass 417, 9426 Lutzenberg, 071 886 30 80
Reitwegplatz. Reitwegplatz, 8400 Winterthur
Remise vom Haus zum Komitee. Frauenfelderstrasse 16 a, 8570 Weinfelden, 071 626 83 85
Remise, Kulturzentrum. Silostr. 10, 9500 Wil, 071 912 26 55
Rest. Adler, St.Georgen. St.-Georgen-Str. 84, 9000 St.Gallen
Rest. Bahnhofbuffet. Bahnhofplatz 3, 9100 Herisau
Rest. Glattmühle. Schwellbrunnerstr., 9100 Herisau
Rest. Rössli. Postplatz, 9050 Appenzell
Rest. Tübli. Hirschengasse, 9050 Appenzell
Restaurant Eintracht. Neudorfstr. 5, 9533 Kirchberg, 071 931 10 92
Restaurant Hintere Post. Hintere Poststr. 18, 9000 St.Gallen, 071 222 66 84
Restaurant Moststube. Olma-Halle 5, 9000 St.Gallen
Restaurant Rössli. Dorfstr. 16, 9122 Mogelsberg, 071 374 15 11
Restaurant Schwarzer Engel. Engelgasse 22, 9000 St.Gallen, 071 223 35 75
Rheinpark Stadion. Lettstrasse 74, 9490 Vaduz
Rock am Weier. Unterhalb der Altstadt, 9500 Wil
Rotes Schulhaus. Rüti 1988, 9052 Niederteufen, 071 333 19 72
Rudolf Steiner Schule. Rorschacher Str. 312, 9016 St.Gallen, 071 288 05 15
Salzhaus. Untere Vogelsangstr. 6, 8400 Winterthur, 052 204 05 54
Sambao – die Seebar. Weitegasse, 9320 Arbon, 071 440 08 18
Sammlung Hauser und Wirth. Grünbergstr. 7, 9000 St.Gallen, 071 228 55 50
Schauwerk – Das andere Theater. Postfach 1532, 8201 Schaffhausen, 052 620 05 86
Schloss Dottenwil. Betten 2, 9303 Wittenbach, 071 298 31 69
Schloss Wartegg. Von-Barler-Weg, 9404 Rorschacherberg, 071 858 62 62
Schloss Wartensee. Schloss Wartensee, 9404 Rorschacherberg, 071 858 73 73
Schloss Wolfsberg AG, Executive Development Centre. 8272 Ermatingen, 071 663 51 51
Schnell das Restaurant. Seestr. 4, 9400 Rorschach, 071 841 51 22
Schulhaus Oberzil. Brauerstrasse 78, 9016 St.Gallen
Seeger Bar. Oberer Graben 2, 9000 St.Gallen, 071 222 30 07
Seehotel Kronenhof. Seestrasse 101, 8267 Berlingen, 052 762 54 00
Seeparksaal. 9320 Arbon, 071 446 77 58
Seminar Kreuzlingen. Hauptstr. 87, 8280 Kreuzlingen, 071 678 55 55
Sensorium. Walzmühlestr. 49, 8500 Frauenfeld, 052 712 31 21
Simon Kneuss Galerieraum. Linsebühlstr. 41, 9000 St.Gallen, 079 243 55 37
Skihütte. Skiliftweg 9, 8374 Oberwangen, 071 977 14 77
Sonderbar. Bahnhofstr. 1, 6800 Feldkirch, 0043 5522 384 82
Spielboden Kulturveranstaltungs GmbH. Färbergasse 15, 6850 Dornbirn, 0043 5572 21933 0
Splügeneck. Pic-o-Pello-Platz, 9000 St.Gallen, 071 222 16 29
Sportplatz Lerchenfeld. Zürcherstrasse, 9000 St.Gallen
Stadel. Bäumlestr. 75, 6973 Höchst, 0664 1813022
Stadtsaal Wil. Bahnhofplatz 6, 9500 Wil, 071 913 70 07
Stadttheater Konstanz. Inselgasse 2, 78462 Konstanz, 0049 7531 13 00 21
Stadttheater Schaffhausen. Herrenacker 22/23, 8200 Schaffhausen, 052 625 05 55
Stiftung Kinderdorf Pestalozzi. Grund, 9043 Trogen, 071 344 14 31
T-Haus, Haus für Tanz, Theater, Text und Ton. Postfach 2107, 9001 St.Gallen
TaKino. Zollstr. 10, 9494 Schaan, 00423 237 59 70
Tango Almacén. Lagerhaus, 9000 St.Gallen, 071 222 60 81
Tankstell Bar. Teufenerstrasse, 9000 St.Gallen
Textilmuseum. Vadianstr. 2, 9000 St.Gallen, 071 222 17 44
Theagovia. Bahnhofstr. 19, 8575 Bürglen, 071 633 25 60
Theater am Kirchplatz. Reberastr. 12, 9494 Schaan, 00423 237 59 60
Theater am Kornmarkt. Kornmarkt, 6900 Bregenz, 0043 55 74 42 018
Theater am Stadtgarten. Theaterstr. 4, 8400 Winterthur, 052 267 50 20
Theater an der Grenze. Hauptstr. 55, 8280 Kreuzlingen, 071 672 28 27
Theater im Sidi. St.Gallerstr. 40, 8401 Winterthur, 052 212 14 42
Theater Jetzt. Rieter Areal, 8370 Sirnach, 071 966 50 39
Theater St.Gallen. Museumstr. 1/24, 9000 St.Gallen, 071 242 06 06
Tonhalle St.Gallen. Museumstr. 25, 9000 St.Gallen, 071 242 06 32
Tonhalle Wil. Tonhallestr. 29, 9500 Wil, 071 913 89 29
Triangel Restaurant Ochsen. 9200 Gossau, 071 385 25 31
Universität St.Gallen. Dufourstr. 50, 9000 St.Gallen, 071 224 21 11
Vaduzer-Saal. Äulestrasse 60 (hinten), 9490 Vaduz, 00423 235 40 65
visarte.ost. Oberer Graben 38, 9000 St.Gallen, 071 220 83 50
Völkerkundemuseum. Museumstr. 50, 9000 St.Gallen, 071 242 06 48
Vorarlberger Landesmuseum. Kornmarktplatz, 6900 Bregenz, 0043 5574 46050
Waaghaus. Marktplatz Bohl, 9000 St.Gallen
Werkgalerie K. Schmiedgasse 22, 9102 Herisau, 071 351 71 70
Werkheim Neuschwende. Neuschwende 220, 9043 Trogen, 071 343 78 10
Werkstall. Teufenerstrasse 73b, 9000 St.Gallen
Werkstatt Inselgasse, Stadttheater Konstanz. Inselgasse 2, 78467 Konstanz, 0049 7531 13 00 21
Werkstätten- und Kulturhaus. Postfach 129, 9043 Trogen, 071 344 43 38
Wessenberg-Galerie. Kulturzentrum am Münster, 78462 Konstanz, 0049 7531 900 921
Wyborada, Frauenbibliothek. Lagerhaus, 9000 St.Gallen, 071 222 65 15
Zebra Kommunales Kino. Joseph-Belli-Weg 5, 78467 Konstanz, 0049 7531 601 62
Zentrum 88. Hauptstr. 88, 8280 Kreuzlingen, 071 672 87 80
Zürcher Hochschule Winterthur. Technikumstrasse 9, 8401 Winterthur, 052 267 74 96