

Zeitschrift: Clubnachrichten / Schweizer Alpen-Club Sektion Bern
Herausgeber: Schweizer Alpen-Club Sektion Bern
Band: 63 (1985)
Heft: 2

Rubrik: Bibliothekszuwachs 1984

Nutzungsbedingungen

Die ETH-Bibliothek ist die Anbieterin der digitalisierten Zeitschriften auf E-Periodica. Sie besitzt keine Urheberrechte an den Zeitschriften und ist nicht verantwortlich für deren Inhalte. Die Rechte liegen in der Regel bei den Herausgebern beziehungsweise den externen Rechteinhabern. Das Veröffentlichen von Bildern in Print- und Online-Publikationen sowie auf Social Media-Kanälen oder Webseiten ist nur mit vorheriger Genehmigung der Rechteinhaber erlaubt. [Mehr erfahren](#)

Conditions d'utilisation

L'ETH Library est le fournisseur des revues numérisées. Elle ne détient aucun droit d'auteur sur les revues et n'est pas responsable de leur contenu. En règle générale, les droits sont détenus par les éditeurs ou les détenteurs de droits externes. La reproduction d'images dans des publications imprimées ou en ligne ainsi que sur des canaux de médias sociaux ou des sites web n'est autorisée qu'avec l'accord préalable des détenteurs des droits. [En savoir plus](#)

Terms of use

The ETH Library is the provider of the digitised journals. It does not own any copyrights to the journals and is not responsible for their content. The rights usually lie with the publishers or the external rights holders. Publishing images in print and online publications, as well as on social media channels or websites, is only permitted with the prior consent of the rights holders. [Find out more](#)

Download PDF: 13.04.2026

ETH-Bibliothek Zürich, E-Periodica, <https://www.e-periodica.ch>

- Bären: Kühlewil–Chüliwilwald–Bachmühle.*
2 Std. Schanzenpost 14.05. F. Schuler,
520800
14. (Do): *Radelfingen–Schafhausen.* 3 Std.
HE VBW 12.15. F. Güngerich, 585820
- Bären: Lorraine–Reichenbach–Zollkofen.*
2¼ Std. Wylerbus HB 13.45. W. Gosteli,
453242
- 18.–23. (Mo–Sa): *Langlaufwoche Fiesch*
(16). W. Auckenthaler, 520212
20. (Mi): *Dia-Vortrag über Indien.* Clublokal,
15 Uhr. P. Reinhard. Gäste herzlich will-
kommen
21. (Do): *Kiesen–Steffisburg.* 3½ Std. HB
12.04. E. Neuweiler, 220619
- Bären: Hüslimoos–Chalberweid–Schüpfen.*
2¼ Std. HB SZB 13.31. E. Zbinden,
452579
22. (Fr): *Bärenhöck.* Rest. «Harmonie», ab
15 Uhr
28. (Do): *Besichtigung eines Werkes in*
Lyss. 1½ Std. HB 13.08. M. Schläfli,
223377
- Bären: Lyss – alte Aare entlang – Dotzigen.*
2¼ Std. HB 13.53. F. Güngerich, 585820

März

2. (Sa): *Gurtenhöck auf dem Gurten.*
2.–9. (Sa–Sa): *Skitourenwoche Splügen.*
E. Aeschlimann, 421921; K. Näf, 530914

Mutationen

Eintritte

- Ammann Barbara, Krankenschwester, Ver-
einsweg 6, 3012 Bern
(Schild Werner, Kohler Marianne)
- Batenburg Ferdinand A. J., Lehrer, Malie-
straat 24, 3581 SN Utrecht NL
(Burri Hans, Flück Hans)
- Batzli Hansruedi, Arbeitsvorbereiter,
Weierbühlweg 3, 3098 Köniz
(Lerchi Hans, Ryf Lotti)
- Bongni Hans Peter, Krankenpfleger, Moril-
lonstrasse 77, 3007 Bern
(Wüthrich Kurt)
- Dietwiler Verena, Polizei-Hostess, Burgern-
zielrain 5, 3006 Bern
(Bigler Heinrich, Wälti Willi)
- Helbling Christoph, Schreiner, Eichen-
strasse 3, 3074 Muri
(Schreiber Claudia, Lüthi Markus)

- Hirschi Pierre, Polizeibeamter, Jupiter-
strasse 19/314, 3015 Bern
(Wälti Willi, Fischer Hans)
- Imboden Marceline, Primarlehrerin, Felsen-
austrasse 18, 3004 Bern
(Schreiber Claudia, Lüthi Markus)
- Payern René, El.-Ing. HTL, Jupiter-
strasse 5/1874, 3015 Bern
(Stettler Urs, Friedrich Hans)
- Risch Romedi, Elektrotechniker, Bantiger-
strasse 12, 3006 Bern
(Vonlanthen Alfons, Schär Hans)
- Stadelmaier Brigitte, Sekretärin, Bern-
strasse 132, 3072 Ostermundigen
(Furrer Henri, Wüthrich Kurt)

Übertritte

- Strübin Johanna, Denkmalpflegerin, Nyd-
eggstalden 22, 3011 Bern
(Sektion Piz Terri, Mosimann Ueli)
- Wittwer Ueli, Nordring 10, 3013 Bern
(Sektion Olten)

Bibliothekszuwachs 1984

- Desmaison, René.* Les Andes vertigineu-
ses. 4°, 255 S., mit Bildern. Paris 1983.
A 7042
- ETS. Leiter Handbuch J + S 1983. Bergstei-
gen und Skitouren. 4°, ca. 530 S., mit Bil-
dern, Skizzen und Karten. Magglingen
1983. A 7050
- Hiebeler, Toni.* Wo ich die Alpen am schön-
sten fand. 4°, 159 S., mit Bildern. Rosen-
heim 1984. A 7049
- Jahrbuch vom Thuner- und Brienersee
1983. 8°, 96 S., mit Bildern. Interlaken
1983. D 7040
- Kantonalbank Bern. 50 Jahre hochalpine
Forschungsstation Jungfrauoch. 8°,
100 S., mit Bildern. Bern 1981. D 7047
- Kaune, Rose M.* Die schönsten Höhenwege
im Wallis. 8°, 160 S., mit Bildern und Kro-
kis. München 1984. A 7046
- Landolt, Elias.* Unsere Alpenflora. 5. Aufl.
8°, 400 S., 480 farbige Abbildungen. Wal-
lisellen 1984. D 7044
- Magnani, A. E.* Aconcagua Argentina. Be-
steigungsgeschichte. 8°, 82 S., 8 Routen-
skizzen und Karte. Mendoza 1981. A 7041
- Mayerl, Sepp.* Der Turm in mir. 8°, 206 S.,
mit Bildern. Rosenheim 1984. A 7051

NSB. Unsere herrliche Alpenwelt. Saumpfade. 4°, 192 S., mit Bildern, Kartenkrokis und 5 Panorama-Rundsichtaufnahmen. Zürich 1984. A 7045

Perfahl, Jost. Kleine Chronik des Alpinismus. 8°, 216 S., mit Bildern. Rosenheim 1984. A 7043

Schmitt, Fritz. Berühmte Alpenwände. 8°, 208 S., mit Bildern. München 1984. A 7048

Winterbericht des Eidg. Institutes für Schnee und Lawinenforschung Weissfluhjoch/Davos. Nr. 46, Winter 1981/82. 4°, 146 S., mit Bildern. Davos 1983. Z 7039

Winterbericht des Eidg. Institutes für Schnee und Lawinenforschung Weissfluhjoch/Davos. Nr. 47, Winter 1982/83. 4°, 132 S., mit Bildern. Davos 1984. Z 7052

Gebirgsführer

Schweiz:

Clubführer Alpine Skitouren, Bd. 4. Waadt-Freiburg-Bern. 8°, 328 S., mit Fotos und Routenskizzen. Wallisellen 1984. F 3262

Clubführer Alpine Skitouren, Bd. 5. Glarner Alpen. 8°, 120 S., mit Fotos und Routenskizzen. Wallisellen 1983. F 3263

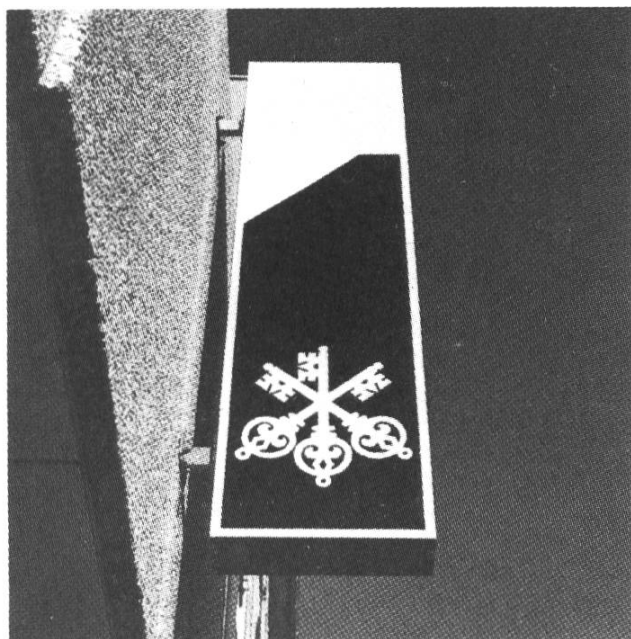

**Dieses Zeichen steht
für Sicherheit**



**Schweizerischer
Bankverein**

3001 Bern, Bärenplatz 8

*Clubführer Urner Alpen West, Bd. 2. Gott-
hard-Urirotstock.* 8°, 468 S., mit Routen-
skizzen. Wallisellen 1980. F 3286

*Clubführer Bündner Alpen, Bd. 10. Mittleres
Engadin und Puschlav.* 8°, 260 S., mit Fo-
tos und Skizzen. Wallisellen 1984. F 3303

*Clubführer Zentralschweizerische Voral-
pen. Zürichsee bis Schratzenfluh.* 8°,
430 S., mit Fotos und Skizzen. Wallisellen
1984. F 3284

Stettler, M./von Känel, J. Führer Kletterge-
biet Ueschenen. 8°, Faltblatt. Oberthal
1978. F 3268

Ausland:

*CIMES Grenoble. La grande traversée des
Alpes. Berg-Wanderführer.* 8°, 159 S.,
mit Bildern. Paris 1983. F 3261

Devies, L. Le Massif des Ecrins, Bd. 2. 8°,
315 S., mit Krokis. Paris 1976. F 3285

Goedeke, Richard. AV-Führer. Sextener
Dolomiten. 8°, 597 S., mit Bildern und
Krokis. München 1983. F 3248

Gumuchian, O. La Vanoise – Massif et Parc
national. Randonnées pédestre et à skis.
8°, 215 S., mit Bildern. Grenoble 1975.
F 3260

Lucchesi, Alexis. Escaldes dans le massif
des Calanques. Morgiou. 8°, 117 S., mit
Krokis. Aix-en-Provence 1983. F 3259

Wels, Horst. Grosser Führer Brenta-
Gruppe. 8°, 168 S., mit Bildern und Karte.
München 1975. F 3287

Karten

Schweiz:

Nachgeführte Landeskarten:

36 Blätter 1:25 000

9 Blätter 1:50 000

7 Blätter 1:100 000

Wanderkarte 1:50 000. Unteres Goms und
Aletschgebiet. Verkehrsvereine Ober-
Goms 1977. C 3239

Ausland:

AV-Karte 1:25 000. Lechtaler Alpen. Wien
1983. C 3230

Karte 1:15 000. Les Calanques de Marseille
à Cassis. Paris 1978. C 3291

Karte 1:25 000. Massif des Ecrins. Meije –
Pelvoux. Paris 1979. C 3290

Karte 1:50 000. Massif et Parc national de la
Vanoise. Grenoble 1980. C 3258

Kompass Karte 1:50000. Gran Paradiso – Valle d'Aosta. Bolzano 1984. C 3269
 Karte 1:50000. *Schneider, E.* Khumbu Himal. München 1978. C 3288
 Karte 1:50000. *Schneider, E.* Rolwaling Himal. Gaurisankar. Wien 1981. C 3289

Gebundene Periodika und Jahrbücher 1984

Alpine Journal
 Alpin
 Berge
 Der Bergsteiger
 Die Alpen
 La Montagne et Alpinisme
 Jahrbuch des Österreichischen Alpenvereins
 Österreichische Alpenzeitung
 Zeitschrift für Gletscherkunde

Elsbeth Bürki, Fred Fischer, Hans Flück, Etienne Gross, Peter Grossniklaus, Peter Güttinger, Alfred Hobi, Hans Hostettler, Willi Hügli, Markus Keusen (neu), Urs Knuchel, Elias Köchli, Anton Kohli, Marco Lauterjung, Samuel Lüthi, René Morel, Hans-Joachim Niemeyer, Fritz Sorg, Martin Stettler, Maya Stettler, Peter Spycher

Seniorentourenkommission: Obmann: Peter Grossniklaus; Kurt Bertschinger, Rudolf Bigler, Hans Brügger, Mario Burri (neu), Pius Gauch, Walter Gilgen, Fritz Seiler, Heinz Steinmann

Tourenkommission Frauengruppe: Vorsitz: Elsbeth Bürki; Margrit Gurtner, Ursula Hählen, Tru Hess, Frieda Kurz, Rosmarie Liechti, Hanna Müller, Marga Schmid, Vreni Türlar, Ursula Volger, Dora Wandfluh

Clubhüttenkommission: Vorsitz und Vertreter im Vorstand: Ueli Huber (Hüttenbau), Daniel Uhlmann (Hüttenverwalter). Chef der Berglihütte: Ueli Huber; Chef der Gaulihütte: Ernst Burger; Chef der Gspaltenhornhütte: Hans Heldstab; Chef der Lötschenhütte Hollandia: Daniel Uhlmann; Chef der Trifthütte: Otto Lüthi; Chef der Wildstrubelhütten: Christian Ruckstuhl (neu); Chef der Windeggütte: Hans Gnädinger (neu)

Winterhüttenkommission: Vorsitz und Chef des Skihauses Kübelialp: Hans Burri; Chef der Niederhornhütte: Hanni Herrmann (neu); Chef der Rinderalphütte: Alfred Wirth; Chef Chalet Teufi: Margrit Krähenbühl

Bibliothekskommission: Vorsitz: Fritz Gerber, Otto Eggmann, Max Herzig, Erich Schubnell, Hans Steiger

JO-Kommission: Vorsitz: Rolf Schifferli; Technischer Leiter: Fred Fischer; Chef der JO-Hütte: Alfred Wirth

Sektionsnachrichten

Vorstand und Kommissionen für 1985

Vorstand: Präsident: Karl Hausmann; Vizepräsident: Kurt Wüthrich; Sekretär/Protokollführer: vakant; Sekretär/Korrespondent: Elsbeth Heiniger; Kassier: Gabriele Aellen; Tourenchef: Walter Bähler; Clubhüttenchef: Ueli Huber (Hüttenbau), Daniel Uhlmann (Hüttenverwalter); Winterhüttenchef: Hans Burri; Bibliothekskommission: Fritz Gerber; JO-Chef: Rolf Schifferli; Beauftragte für besondere Angelegenheiten: Hanni Herrmann; Vertreter der Veteranengruppe: Richard Schori; Vertreter der Frauengruppe: Hanna Müller; Vertreter der Subsektion Schwarzenburg: Fritz Fuhrmann

Tourenkommission: Vorsitz: Walter Bähler; Stellvertreter: Ueli Mosimann; Ernst Aschwanden, Arthur Bolliger, Ernst Burger,

Mitgliederbeitrag 1985

	Beitrag an Zentralkasse	Zeitschrift «Die Alpen»	Unfallversicherung	Sektionsbeitrag*	Total
Mitglieder im Inland	14.—	18.—	7.—	36.—	75.—
Mitglieder im Ausland	14.—	23.—	7.—	36.50	80.50
Ehepartner	7.—	fakultativ	7.—	36.—	50.—
Ab 40 Mitgliedsjahren	—.—	18.—	7.—	36.—	61.—
Ab 50 Mitgliedsjahren	—.—	—.—	7.—	36.—	43.—
Ab 60 Mitgliedsjahren	—.—	—.—	7.—	—.—	7.—**

* Davon Fr. 1.— zugunsten Frondienstfonds. ** Wird durch die Sektion bezahlt.