Zeitschrift: Clubnachrichten / Schweizer Alpen-Club Sektion Bern

Herausgeber: Schweizer Alpen-Club Sektion Bern

Band: 47 (1969)

Heft: 10

Rubrik: Tourenprogramm 1970

Nutzungsbedingungen

Die ETH-Bibliothek ist die Anbieterin der digitalisierten Zeitschriften auf E-Periodica. Sie besitzt keine Urheberrechte an den Zeitschriften und ist nicht verantwortlich für deren Inhalte. Die Rechte liegen in der Regel bei den Herausgebern beziehungsweise den externen Rechteinhabern. Das Veröffentlichen von Bildern in Print- und Online-Publikationen sowie auf Social Media-Kanälen oder Webseiten ist nur mit vorheriger Genehmigung der Rechteinhaber erlaubt. Mehr erfahren

Conditions d'utilisation

L'ETH Library est le fournisseur des revues numérisées. Elle ne détient aucun droit d'auteur sur les revues et n'est pas responsable de leur contenu. En règle générale, les droits sont détenus par les éditeurs ou les détenteurs de droits externes. La reproduction d'images dans des publications imprimées ou en ligne ainsi que sur des canaux de médias sociaux ou des sites web n'est autorisée qu'avec l'accord préalable des détenteurs des droits. En savoir plus

Terms of use

The ETH Library is the provider of the digitised journals. It does not own any copyrights to the journals and is not responsible for their content. The rights usually lie with the publishers or the external rights holders. Publishing images in print and online publications, as well as on social media channels or websites, is only permitted with the prior consent of the rights holders. Find out more

Download PDF: 28.11.2025

ETH-Bibliothek Zürich, E-Periodica, https://www.e-periodica.ch

Ausnahmen zu diesen Richttarifen sind möglich bei Touren mit besonders hohen Führerkosten oder bei solchen mit stark eingeschränkter Teilnehmerzahl.
Der Führerkostenanteil ist inskünftig bei der Tourenbesprechung zu erheben. Rückerstattung an nachträglich verhinderte Teilnehmer nur in begründeten Fällen und im Einvernehmen mit dem Tourenchef.
Der Führerkostenanteil wird nicht reduziert, wenn der Gipfel nicht erreicht wird. Wird die Tour bereits in der Hütte abgebrochen, so kann er im Verhältnis zu den reduzierten Führerkosten gekürzt werden.
Teilnehmer an mehrtägigen Touren oder Tourenwochen sind grundsätzlich zur Bezahlung des gesamten Führerkostenbeitrages verpflichtet, unbekümmert darum, ob sie die Tour vollständig oder nur teilweise mitmachen. Ausnahmen kann der Tourenleiter in begründeten Fällen (Unfall, Krankheit usw.) im Einvernehmen mit dem Tourenchef bewilligen.

Tourenprogramm 1970 Entwurf

Die Führerkostenbeiträge wurden aufgrund der vorstehend aufgeführten neuen Ansätze festgesetzt (FK).

Aktive

Januar-März

An Samstagen: Skitrainingszentrum im Schwefelbergbad
vormittags Skitraining am Skilift
nachmittags Skitouren je nach Verhältnissen

Januar

4. Bäderhorn-Hunsrück
11. Scheibe-Mähre
15. Donnerstag: Die Ausrüstung des Tourenskifahrers und des Bergsteigers (Kurs)
17./18. Niederhorn-Seehorn-Kummigalm
25. Elsighorn-Metschstand
29. Donnerstag: Erste Hilfe und Transportimprovisationen (Kurs)
31. Samstag: Rettungsübung und Verletztentransport mit improvisierten Mitteln (Kurs)

Februar

1. Bonderspitz
8. Hohgant
14./15. Wistätthorn
22. Riedbündihorn

März

28./ 1. Biwakbau im Gantrisch mit Skitour je nach Verhältnissen (Kurs)
28./ 1. Bundstock
8. Grassen
8. Albristhorn-Seewlenhorn
10. Donnerstag: Technischer Kurs über Seilhandhabung für Tourenleiter
13./15. Gemmi-Daubenhorn-Trubelnstock -Mont Bonvin-Wildstrubelhütte/ Wildstrubel-Ueschinental-Kandersteg
14./15. Grande Dent de Morcles-Grand Laget-Mont Rogneux
17. Dienstag: Technischer Kurs über Seilhandhabung
21./22. Col du Pacheu-Derborence
21. Samstag: Wildhorn
22. Rüblihorn (Ski- und Klettertour)
27./30. Osterskitour I: Gauli (FK Fr. 25.—)
27./30. Osterskitour II: Tödi
27./30. Osterskitour III: Moiry (FK Fr. 30.—)

April

4./5. Morgenhorn
4./5. Geltenhorn-Arpelistock
5. Rettungs-Vorbereitungskurs
11. Samstag: Seilhandhabungs- und Abseilkurs
10./12. Skitage im Binntal
11./12. Oberalpstock (Staldenfirn)
18./20. Gran Paradiso-Tresenta
18./19. Doldenhorn
25./26. Wetterhorn (FK Fr. 15.—)
25./26. Ebnefluh-Mittaghorn (FK Fr. 15.—)
25./26. Regionaller Rettungskurs

Mai

1./2.3/. Strahlhorn-Rimpfischhorn (FK Fr. 25.—)
2./3. Aiguille du Triolet (Pointe Isabella) (FK Fr. 20.—)
3. Kletterkurs
7. Auffahrtszusammenkunft
7. Sustenhorn/Giglistock
7./10. Auffahrtsskitour I: Trift (FK Fr. 25.—)
7./10. Auffahrtsskitour II: Arolla
7./10. Auffahrtsskitour III: Dauphiné (FK Fr. 30.—)
14. Donnerstag: Klettertraining Rüttelhorn

16./18. Pfingstskitour I: Dent d'Hérens (FK Fr. 25.—)
16./18. Pfingstskitour II: Fornogebiet (FK Fr. 25.—)
16./18. Pfingstskitour III: Jungfraugebiet (FK Fr. 25.—)
17./18. Lobhörner
21. Donnerstag: Klettertraining Klus/Balsthal
23. Samstag: Raimeuxgrat (Uebungsklettertour)
24. Gastlosen-Sattelspitzen
23./30. Skiwoche Monte Rosa (FK Fr. 50.—)
28. Donnerstag: Klettertraining Rüttelhorn
30. Samstag: Chemifluh (Uebungsklettertour)
30./31. Mont Dolent (FK Fr. 10.—)

Juni

4. Donnerstag: Klettertraining Paradiesli
6. Samstag: Nünenen (Uebungsklettertour mit Abseilen)
6./7. Galenstock
11. Donnerstag: Klettertraining Rüttelhorn
13. Samstag: Balmfluhkopf (Uebungsklettertour)
12.13. Freitag/Samstag: Engelhörner Westgruppe (FK Fr. 10.—)
14. Spillgerten
18. Donnerstag: Klettertraining Oberbuchsiten
19./20. Freitag/Samstag: Klein- und Gross-Simelistock (FK Fr. 10.—)
19./20. Freitag/Samstag: Trotzigplangg-Wichelplangg
21. Eiskurs
25. Donnerstag: Klettertraining Rüttelhorn
26./28. Engelhörner Mittelgruppe-Klein Wellhorn (FK Fr. 25.—)
27./28. Klein und Gross Gelmerhorn-Gelmerspitzen (FK Fr. 20.—)

Juli

2. Donnerstag: Klettertraining Rüttelhorn
4./5. Doldenhorn (Galletgrat) (FK Fr. 10.—)
4./5. Les Diablerets über Pierredar
4./7. Klettertouren im Bergell (FK Fr. 30.—)
11./12. Blümlisalp-Traversierung (FK Fr. 10.—)
11./12. Gspaltenhorn (FK Fr. 6.—)
11./14. Berninagebiet (FK Fr. 40.—)
18./19. Balmhorn (Zackengrat)
18./19. Balmhorn (Wildelsigen)-Altels (FK Fr. 10.—)
18./20. Zinalrothorn (Rothorngrat-Obergabelhorn) (FK Fr. 25.—)
24./25. Freitag/Samstag: Wetterhorn (FK Fr. 10.—)
25./26. Morgenhorn (Ostgrat) (FK Fr. 15.—)
25./27. Dent d'Hérens (FK Fr. 25.—)

August

1./2. Weisshorn (Ostgrat) (FK Fr. 20.—)
1./2. Jungfrau (Guggi) (FK Fr. 15.—)
1./2. Sustenhorn ab Voralphütte
7./9. Mönch (Nollen) Jungfrau (Ostgrat) (FK Fr. 30.—)
8./9. Hühnertälihorn (FK Fr. 10.—)
8./9. Ewigschneehorn
15./16. Bietschhorn (FK Fr. 15.—)
15./16. Grand Combin ab Valsorey (FK Fr. 20.—)
15./16. Lauterbrunnen Breithorn (FK Fr. 10.—)
22./23. Gross Schreckhorn (Südgrat) (FK Fr. 20.—)
22./23.
22./23. Ulrichshorn-Balfrin
29./30. Dent Blanche (FK Fr. 20.—)
29./30. Renfenhorn-Dossenhorn
29./31. Aiguilles Dorées-Aiguille du Chardonnet (FK Fr. 30.—)
29./6. 9. Kletterwoche in den Dolomiten (FK Fr. 50.—)

September

5./6. Grandes Jorasses (FK Fr. 20.—)
5./6. Diamantstock Ostgrat (FK Fr. 10.—)
5./6. Arête de Roc Champion-Petite Dent de Morcles
12./14. Bergseeschjien/Südgrat-Salbitschjien/Südgrat (FK Fr. 35.—)
12./13. Wilerhorn-Jollital
19. Samstag: Augstmatthorn
20. Bergpredigt
26./27. Gross Büelenhorn-Gletschhorn
26./27. Brunberg Nordgrat
26./27. Les Jumelles bei Tanay

Oktober

3./4. Brandlammhorn Ost/Südgrat (FK Fr. 10.—)
3./4. Miroir d'Argentine-Les Ecandies (FK Fr. 20.—)
10./11. Dent Jaune
11. Les Pucelles-Dent de Ruth (FK Fr. 10.—)
11. Simmenfluh-Stockhorn
17. Samstag: Giswilerstock (Rossfluh)

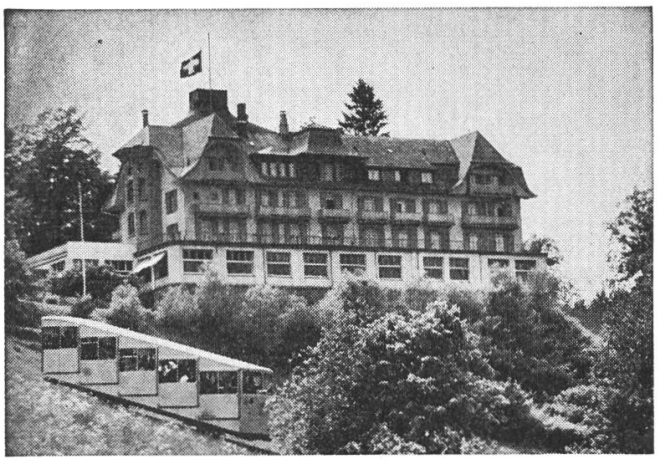

Hotel Gurten-Kulm Bern

Die Sonnen- und Aussichtsterrasse der Bundesstadt
Geeignet für Ferien und Konferenzen
Angenehme Spaziergänge, autofrei, Waldnähe
Gute und bequeme Verbindung mit dem Stadtzentrum
Jeden 3. Samstag «Höck» der Veteranen
Das ganze Jahr geöffnet

Tel. 031 53 21 41 Dir. A. O. Trees

Für alles Elektrische
MARGGI & CO Elektrounternehmen
Bern + Köniz Telephon 031-22 35 22

MARGGI

FOTO Zumstein

Foto + Kino
Spezialgeschäft
BERN, Kasinoplatz 8

BAU-SPRITZMALEREI · MÖBEL · T. HINDERHOFER · BERN

Das leistungsfähige Malergeschäft

S

BUCHBINDEREI SCHLATTER AG BERN

Gutenbergstrasse 14
Telephon 25 45 25

Rex-Rotary für die Schweiz

eugen keller + co. ag

Monbijoustr. 22, 3000 Bern Tel. 031/25 34 91-93

Büromaschinen
Büromöbel
Büroorganisation

18. Aiguilles de Baulmes-Mont Suchet Familienwanderung mit Angehörigen
24. Samstag: Arête spéciale de Moutier
25. Gastlosen Eggturm

November
1. Corne Aubert
1. Hohgant
8. Nünenen-Krummfadenfluh
8. Ralligstöcke-Spitze Fluh
15. Balmfluhköpfli-Turm

Dezember
an Samstagen: Skitrainingszentrum Schwefelbergbad (siehe Januar-März)
an Sonntagen: Skitrainingskurse und Skitouren nach Verhältnissen

Subsektion Schwarzenburg

Januar
18. Schweinsberg

Februar
18. Kaiseregg

März
8. Raimeux
15. Faulhorngebiet

April
5. Schilt
17./19. Finsteraarhorngebiet

Mai
9./10. Arpelistock
24. Gastlosen

Juni
7. Sustenhorn
27./28. Gelmerhörner

Juli
4./5. Alpsteingebiet
19. Wetterhorn

August
9./15. Tourenwoche Glarneralpen F

September
5./6. Argentine
27. Familienwanderung Brienzer Rothorn

Oktober
11. Schlusstour: Gastlosen

Senioren

Januar
11. Gehrihorn
25. Feuerstein

Februar
7./8. Niederhorn-Kumigalm
22. Laveygrat-Thierberg

März
28. 2./2. 3. Seniorenskitage Super St-Bernard
14./15. Bäderhorn-Wandfluh-Hundsrück

April
4./5. Bundstock
18./19. Rosablanche
25. 4/3. 5. SW im Berninagebiet (FK Fr. 50.—)

Mai
3. Seniorenwanderung Jura
7. Auffahrtszusammenkunft
7./10. Signalkuppe-Lyskamm (FK Fr. 30.—)
20. Bürglenflanke (mit Nachtessen in Riggisberg)
23. Seilhandhabungs- und Abseilkurs
31. Uebungsklettertour Chemigupf

Juni
5./6. Wildstrubel
7. Bärenpfad Justistal-Gemmenalphorn
13./14. Pierre Qu'Abotz (L)
20./21. Salbitschien (Normalroute)

Juli
4./12. Seniorentourenwoche Dauphiné (FK Fr. 50.—)
11./12. Hangendgletscherhorn
24./26. Grosses Aletschhorn (von Oberaletsch) (FK Fr. 25.—)

August
7./9. Scheuchzerhorn/Hühnerstock (FK Fr. 20.—)
15./16. Bietschjoch-Rämi-Ausserberg (L)
22./24. Dom (FK Fr. 20.—)

September
5./6. Seniorenwanderung Binntal, Geisspfad-Crampiolo-Albrun
18./19. Kingspitz (FK Fr. 10.—)
27. Gsür

Oktober
4. Ba-Be-Bi-So
10./11. Höch Turm-Ortstock
25. Stallfluh-Montoz

November
1. Foggenhorn

Veteranen

Tourenwochen
24.-31. 1. Wildhaus (Ski)
15.-22. 8. Alp Malbun (FK Fr. 20.—)

Mehrtägige Touren
12.-14. 5. Strada alta (Airolo-Biasca)
28.-30. 7. Gelmer-Diechterlimmi-Trift (FK Fr. 25.—)

Tagestouren
13. 1. La Berra (Ski)
12. 2. Elsighorn (Ski)
17. 3. Dotzigen-Büren a. d. A.
21. 4. Les Tablettes-Areuseschlucht
21. 5. Lägern
16. 6. Vanil Carré
9. 7. Schwarzgrätli
21. 7. Rund ums Cheibenhorn
4. 8. Wetterlatte
1. 9. Hochstollen
8. 10. Creux du Van
11. 11. Wachthubel

Samstag-Nachmittage
3. 1. Münchenbuchsee-Möriswil-Wohlen
7. 2. Grafenried-Urtenen
7. 3. Belpberg
4. 4. Chuderhüsi
2. 5. Riedbach-Allenlüften-Gümmenen
6. 6. Ulmizberg
4. 7. Menziwilegg
1. 8. Falkenfluh
5. 9. Worblaufen-Schwarzkopf-Ittigen
3. 10. Wynigen-Breitenegg-Wynigen
7. 11. Schüpfen-Winterswil-Innerberg
5. 12. Murzelen-Buttenried-Rosshäusern

Veteranentag
24. 5. Heidbühl (Eggiwil)

Jahresschlussfeier
19. 12. Gurten

Jugendorganisation

Januar
17./18. Skitour mit Lawinenkurs im Kübeli (S *)

Februar
1. Niederhorn-Gemmenalphorn-7 Hengsten (S *)
14./15. Rinderalp Konditionstour (S)
22. Gehrihorn (S *)

März
7./8. Kübeli-Wistätthorn (S)
14. Rettungskurs Ostermundigen (*)
15. Niesen (S)

April
4./5. Heftizähne mit Sommerski (S *)
18./19. Rosa Blanche (S)
26. Tornetta (S)

Mai
7. Bürglen (S *)
16./18. Pfingstbiwak (S)
16./18. Pfingstlager (S *)
22. Seilhandhabung (*)
24. Kletterkurs I und II (*)

Juni
6./7. Lämmern-Steghorn (S)
13./14. Rinderalpräumen (*)
19. Seilhandhabung (*)
21. Eiskurs Grindelwald (*)

Juli
4./5. Dossenhorn-Renfenhorn (F S)
12./18. Zelthochlager
18./19. Balmhorn mit Zelt (F)

August
1./2. Morgenhorn mit Zelt
15./16. Lauterbrunnen Breithorn (F)
29./30. Silberhornhütte-Schwarz Mönch

September
12./13. Fisialp-Doldenhorn mit Zelt (F)
20. Bergpredigt (*)
26./27. Rinderalpeinräumen (*)

Oktober
3./4. Bergseeschijen-Südgrat 8 Teilnehmer
17./18. Augstkummenhorn (*)

* auch für JG S = So-Ski F = Führer

Vaucher
Sportgeschäft Bern
Theaterplatz 3 / Marktgasse 40
Telephon 031 - 22 22 34 / 36

Kohlen-, Holz- und Heizoel AG
Nachf. von Ryter + Co
Bern Tel. 25 88 88
KOHLEN +HEIZOEL

GEZE TOP STAR
WELTWEIT VERKAUFT UND BEWÄHRT
NEU: GEZE STEP MASTER MIT JUSTIER-GARANTIE

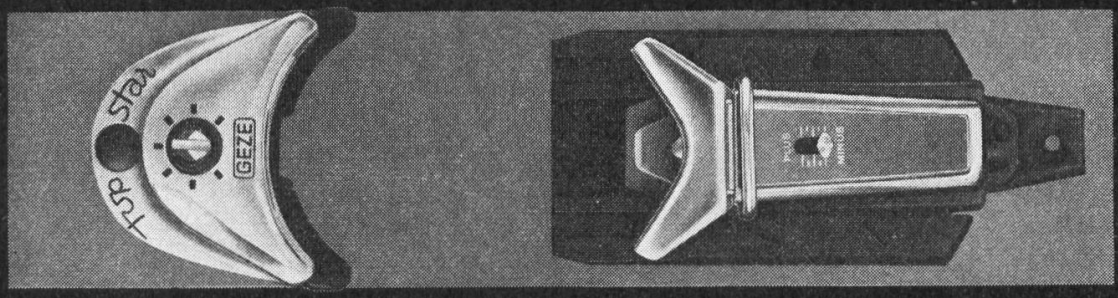

GEZE

SICHERHEIT IM SCHNEE

KURT BÄCHI, 9062 Lustmühle AR, Telephon 071 33 21 41

November
8. Orientierungslauf (*)
15. Wanderung im Simmental (*)

Dezember
5./6. Höll-Loch
13. Skischule (*)

Liebet eure Feinde

Drei sonderbare Worte. Dazu noch als Ueberschrift in unserem Bergsteigerblatt. Als ob SACler, die doch durch ein gemeinsames Ideal verbunden sind und alle ein gleiches hohes Ziel anstreben, dieser Mahnung bedürften. Drei Worte aber, die Clubkamerad Ulrich Müller, Pfarrer am Berner Münster, seiner Bergpredigt auf Grenchenalp vorangestellt hat. Wohlwissend, dass unter Bergfreunden nur Friede und Eintracht herrschen kann. Aber er dachte weiter: an das Zusammenleben mit anderen Menschen, an die zuvielen Unruheherde auf unserem Planeten. Mit unseren Veranstaltungen waren schon eher die der Betrachtung zugrunde gelegten weiteren Worte aus dem Matthäus-Evangelium (Kap. 5, 44-45), die vom Wetter handeln, in Zusammenhang zu bringen. Wir müssen uns immer wieder sagen lassen, dass der Herr über Gute und weniger Gute regnen und über die Gerechten aller Schwierigkeitsgrade jeden neuen Tag die Sonne aufgehen lässt. Das soll es uns leichter machen, unsere mehr oder minder komplizierten Mitmenschen zu ertragen. — Die Kollekte, die an diesem Bettag auf sonniger Alp erhoben wurde, stand ebenfalls in enger Beziehung zu unseren Bergen, soll sie doch jungen Landsleuten zweiter Generation im argentinischen Misiones den Bau einer landwirtschaftlichen Schule und die Anschaffung von Schweizer Bergkühen ermöglichen.
Ein weihevolles Ständchen unserer bergtüchtigen, treuen Gesangssektion beschloss die besinnliche Einkehr in Gottes freier Natur. Dann ging es zu melodischen Alphornklängen an ein allgemeines «Habern», wobei sich nicht nur die vielen anwesenden Kinder, sondern auch die junggebliebenen Erwachsenen eifrig mit Cervelatbraten am offenen Holzfeuer beschäftigten. Massenbesuch erhielten die umliegenden Mähren, die Scheibe und der Widdersgrind. Superveteran W. K. (einer der beiden Veteranenobmann-Suppleanten und rechtmässiger Gurtenvogt), der seinen letzten W. K. schon längst hinter sich hat, begnügte sich als Rekonvaleszent mit der aussichtsreichen Grenchengalm. Wie diskret und rätselhaft doch diese Anfangsbuchstaben sind! In Berichten aus alter Zeit sind sie nicht selten anzutreffen. O. B. bescherte seiner Braut einen unvergesslich schönen Herbstsonntag im Kreise der SAC-Familie, war also nicht o. B. gekommen. Endlich hätten alle Predigtleute unserem tüchtigen W. G. wirklich nur zurufen mögen: W. g.! d. h. Wir gratulieren! Denn unser Chef des Geselligen hat die ihm übertragene Aufgabe meisterhaft gelöst.
In Zukunft sollte man sich über der Frage, wo der Berggottesdienst abzuhalten sei, das Gehirn nicht mehr ausrenken, sondern ein für allemal die leicht erreichbare, wunderschön gelegene Grenchenalp im Gantrischgebiet zum Tagungsort erklären. Um so mehr, als die Familie Burri in der Lage ist, im kleinen Alpdörfchen jedem Dürstenden nach Wunsch und Vermögen frisches Wasser und weiteres Getränk anzubieten. Das trüge wesentlich dazu bei, dass manch ein lieber Clubgenosse es länger oben in der würzigen Alpenluft aushielte und es ihn nicht schon gleich nach der Predigt hinab ins Tal zu seinem Auto zöge, hinab in eine Zivilisation mit verschmutzten Gewässern, verpesteter Luft und verdorbenen Böden, in eine feindliche Welt, der wir alle ausgeliefert sind. Einer Welt voller Feinde — aber wer wollte sie nicht trotz allem lieben? Im rechten Sinne natürlich!

Vorortsystem gerettet!

Die 109. Abgeordnetenversammlung des SAC in Montana hat sich am 27. September für die Beibehaltung des Vorortsystems ausgesprochen. Der von Berner Reformern in umstürzlerischer Absicht geplante Anschlag auf durch würdevolles Alter geheiligtes Brauchtum konnte damit rechtzeitig vereitelt werden.
In einer Zeit geistigen Umbruchs und der Verflachung ist es doppelt wichtig, gute Traditionen nicht aus modischem Denken heraus leichtherzig beiseite zu schieben. Die