Zeitschrift: Rorschacher Neujahrsblatt

Band: 57 (1967)

Werbung

Nutzungsbedingungen

Die ETH-Bibliothek ist die Anbieterin der digitalisierten Zeitschriften auf E-Periodica. Sie besitzt keine Urheberrechte an den Zeitschriften und ist nicht verantwortlich für deren Inhalte. Die Rechte liegen in der Regel bei den Herausgebern beziehungsweise den externen Rechteinhabern. Das Veröffentlichen von Bildern in Print- und Online-Publikationen sowie auf Social Media-Kanälen oder Webseiten ist nur mit vorheriger Genehmigung der Rechteinhaber erlaubt. Mehr erfahren

Conditions d'utilisation

L'ETH Library est le fournisseur des revues numérisées. Elle ne détient aucun droit d'auteur sur les revues et n'est pas responsable de leur contenu. En règle générale, les droits sont détenus par les éditeurs ou les détenteurs de droits externes. La reproduction d'images dans des publications imprimées ou en ligne ainsi que sur des canaux de médias sociaux ou des sites web n'est autorisée qu'avec l'accord préalable des détenteurs des droits. En savoir plus

Terms of use

The ETH Library is the provider of the digitised journals. It does not own any copyrights to the journals and is not responsible for their content. The rights usually lie with the publishers or the external rights holders. Publishing images in print and online publications, as well as on social media channels or websites, is only permitted with the prior consent of the rights holders. Find out more

Download PDF: 01.10.2025

ETH-Bibliothek Zürich, E-Periodica, https://www.e-periodica.ch

Schweizerische Bankgesellschaft Rorschach

Fortschrittliche und weitverzweigte Organisation
im In- und Ausland

Kommerzielle Abteilung

Gewährung von Geschäftskrediten
Blanko-Betriebskredite
Kredite gegen Sicherstellung durch Wertschriften, Grundpfandtitel oder Abtretung von Guthaben

Abwicklung des geschäftlichen Zahlungsverkehrs
Konto-Korrent
Import- und Export-Akkreditive
Vergütungen nach allen Ländern
Inland-Giro-Dienst
Wechsel-Diskonto und -Inkasso
Geldwechsel, Goldhandel

Wertschriften-Abteilung

Aufbewahrung und Verwaltung von Wertschriften
Offene und geschlossene Depots
Inkasso von Coupons
Verfall- und Verlosungskontrolle
Bewertungen und Ertragsnachweise
Verrechnungssteuer-Rückforderungen
Vermietung von Tresorfächern

Ausführung von Börsenaufträgen im In- und Ausland
Entgegennahme von Anleihens-Zeichnungen
Ausgabe eigener Kassa-Obligationen
Verzinsung von Depositen-Guthaben
Anlagehefte
Individuelle Anlage-Beratung

In bester Qualität

Obst Gemüse Südfrüchte

Ernst Seeber

Rorschach
Hauptstraße 41
Telefon 41 22 90

Alle guten Brennstoffe

ESSO-Heizöl Kohlen Holz

Josef Rennhaas

Nachfolger
Josef Rennhaas-Angehrn
Rorschach
Telefon 41 24 43

Das führende Parfümeriegeschäft
mit der guten Beratung
und der großen Auswahl

Haus der Geschenke

küpfer

PARFUMERIE - COIFFURE
Signalstraße 8 - 9400 Rorschach - Telefon 41 15 55

**Geiger+
Oehri AG**

**Bau-Unternehmung
für Hoch- und Tiefbau**

Rorschach
Signalstraße 47
Telefon 41 25 65

Bad Sanitas

Jos. Walt, pat. Masseur
Ankerstraße 8, Rorschach
Telefon 41 21 90

Physikalische Therapie:
Schlenzbad (Kräuterschwitzbad zur Entschlackung), Unterwasser-Strahlmassage, Moorbäder, Kohlensäure- und Sprudelbad, Parafango- und Fangopackungen, Extensionen
Massage, Fußpflege
Wizard-Plastic-Einlagen

Schweizerische Mobiliar

bekannt als kulant

Versicherungen
gegen Feuer- und Elementar-Schaden
Einbruchdiebstahl und
einfacher Diebstahl, Velodiebstahl
Wasserleitungsschaden, Glasbruch
Betriebsunterbruch
Kasko für Motorfahrzeuge

Alfred Ackermann
Generalagentur
Rorschach

Mariabergstraße 22, Telefon 41 21 18

Für Ihren Bedarf
für Familie und Haushalt,
Körperpflege, Kinderartikel,
Kosmetik, Stärkungsmittel,
Spirituosen, Sanitätsartikel
werden Sie freundlich
und vorteilhaft bedient

Drogerie Rappold

Bodanplatz Telefon 41 14 15

H. SCHNÜRIGER AG. | **RORSCHACH**

BAU-UNTERNEHMUNG

Hubstraße 3
Telefon 071 41 11 71

empfiehlt sich für sämtliche
Bauarbeiten

Bierbrauerei Schützengarten AG St. Gallen

seit 1779

Gegr. 1864

ALFRED KLAUS
MALERMEISTER
RORSCHACH

Eidg. Meisterdiplom
Bäumlistorkelstraße 6

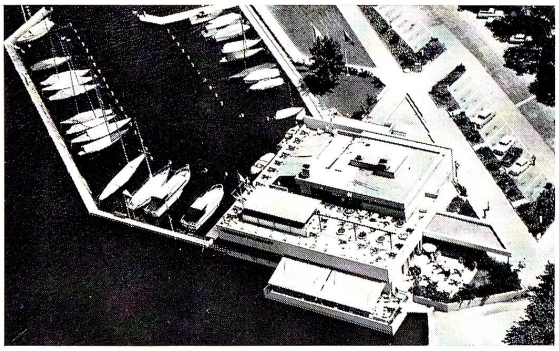

Restaurant - Rôtisserie - Bar - Dancing
Täglich Konzert und Tanz
Internationale Spezialitätenküche - Bankettträume
Große Seeterrassen mit prächtiger Aussicht
Vollautomatische Kegelbahnen - Originelle Seglerstube
Bootsanlegeplatz - Parkplatz für 300 Autos - Kiosk
Telefon 071 41 55 66

die attraktion am bodensee

seerestaurant rorschach

Dosenbach Das Vertrauenshaus für gute Schuhe

Rorschach
Kronenplatz

Wir liefern:
Möbel, Polstermöbel,
Stilmöbel,
Vorhänge, Vitragen,
Dekorationen,
Betten, Couch,
Federkernmatratzen,
Teppiche, Läufer,
Spannteppiche

Polstermöbel und Vorhänge von W. Büchi, Tapezierer-Dekorateur, dienen vor allem der Gemütlichkeit. Sie entzücken aber immer auch das Auge durch ihre schöne Ausführung

W. Büchi

Innendekoration
Rorschach
Kirchstraße 15
Telefon 41 19 15

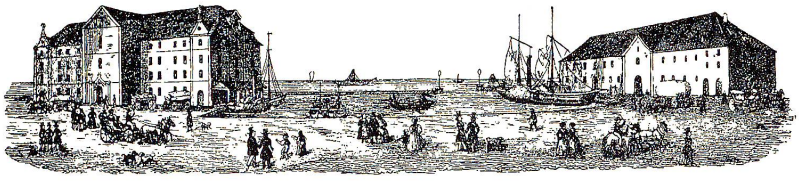

Der Hafen von Rorschach anno 1847

120 Jahre
Kolonialwaren

Buob

en gros
en détail

Kaffee-Import
Großrösterei
Konserven

Dörrobst
vom In- und Ausland
Südfrüchte getrocknet
Einzige Pflaumen-Etuvage

Hans Buob AG Rorschach

Gegründet 1847

Hartmann Druckfarben

für Buchdruck
Offsetdruck
Flexodruck
und Tiefdruck

Farben für
Spezialzwecke
Sämtliche
Druckhilfsmittel

Gebr. Hartmann AG
Druckfarbenfabrik
8050 Zürich

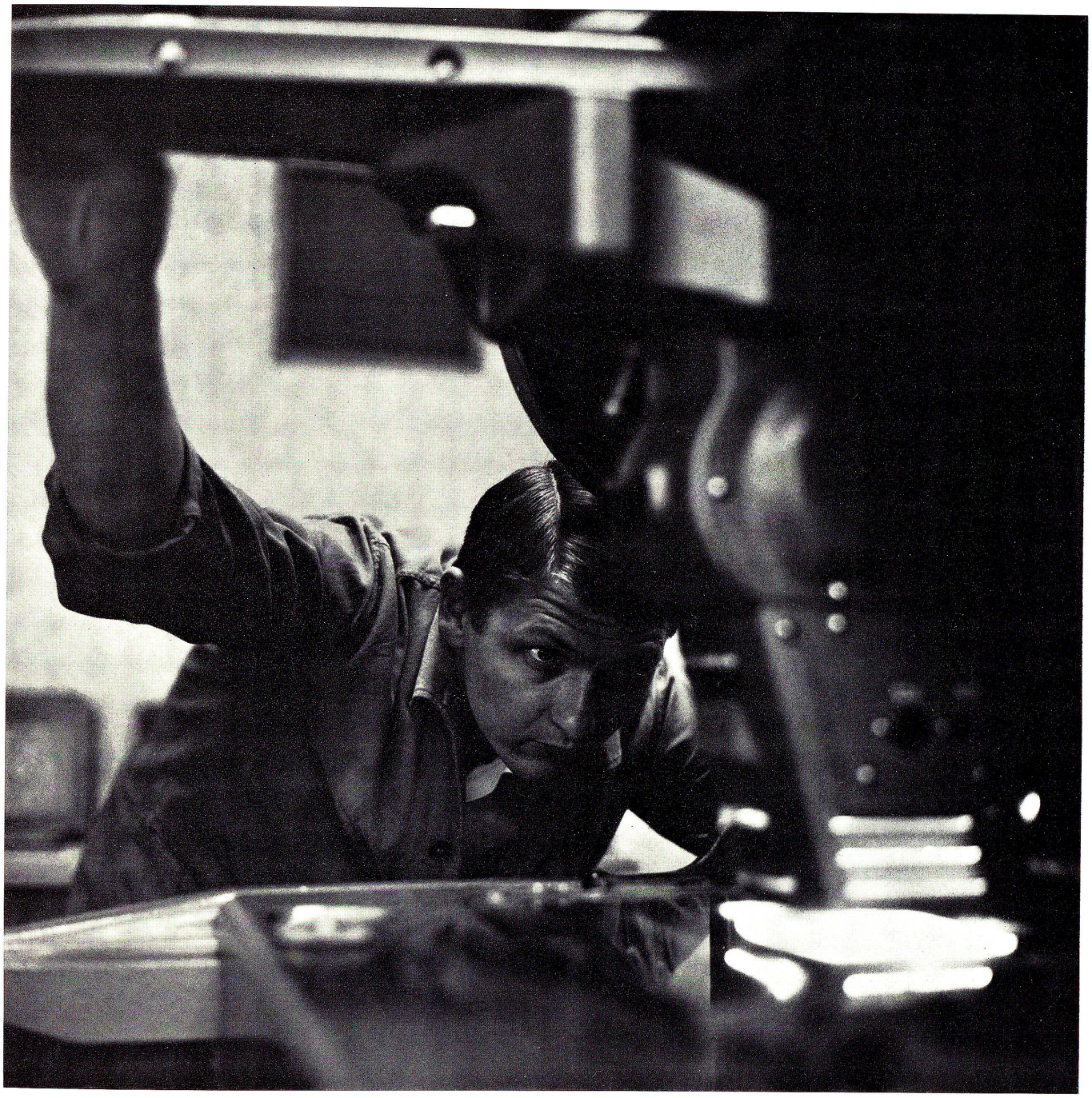

Elektronische Farbreproduktionen
liefert Ihnen prompt und sauber

Denz
Clichés Tscharnerstrasse 14
Bern Telefon 031 45 11 51

Maschinenbau- und Schraubenfabrik AG Rorschach

Maschinenfabrik und Eisengießerei in Rorschach
Wir fabrizieren in Rorschach:
Grauguß, Kanalisationsartikel, Apparate, Maschinen und als Spezialität Automaten zur Herstellung von Holzschrauben, ‹EXPRESS› hydraulische Hochleistungs-Bügelsägemaschinen

Holzschraubenfabrik in Rheineck
Fabrikation in Rheineck:
Holzschrauben in Stahl, Messing, Antikorrodal usw.
Eigene galvanische Anstalt für das Vernickeln, Vermessingen, Verzinken, Promatisieren, Cadmieren, Schwärzen usw.

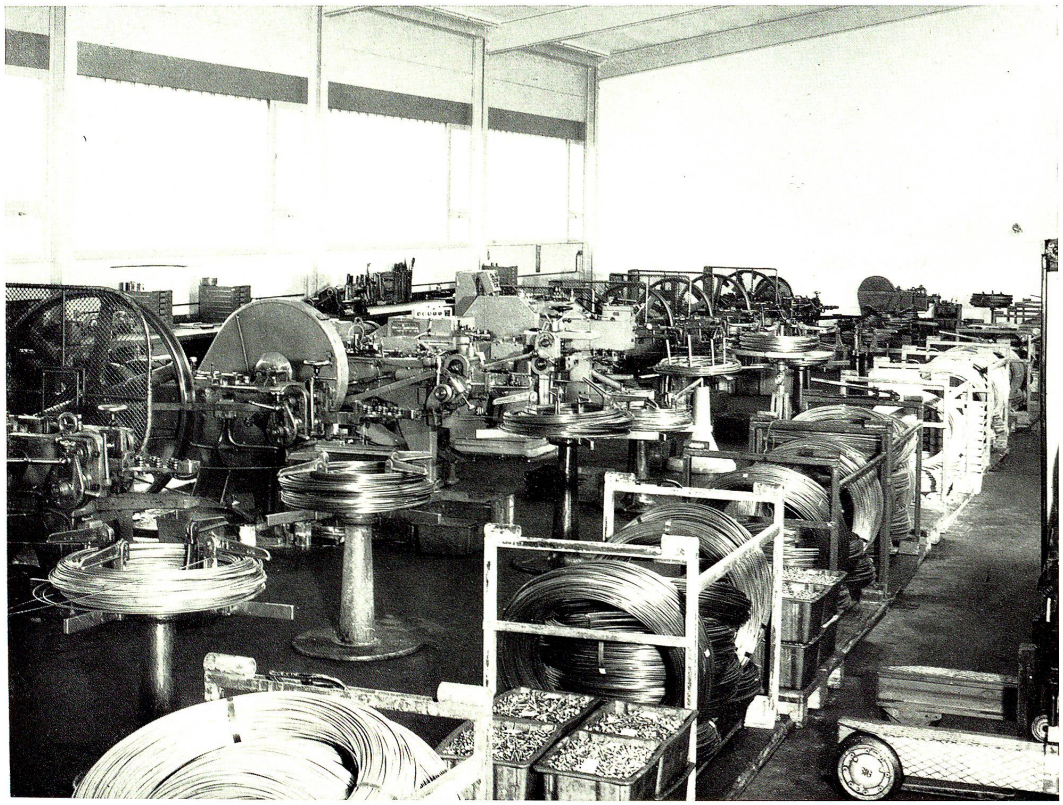

Ausgesucht schöne Leuchter

geben Ihrer Wohnung
eine persönliche Note.
Schaffen Sie die Atmosphäre,
die Sie sich für Ihr Heim
wünschen.

Große Auswahl
in Beleuchtungskörpern

ELEKTRO WIESNER
RORSCHACH 071/411410
STAAD TEL.071/41 29 42

Teilansicht unseres
neu umgebauten
Fachgeschäftes

ENGENSPERGER AG

Tradition seit 1833

Engel-Apotheke

C. Rothenhäusler AG
Rorschach, Hauptstraße 49
Telefon 41 14 04

Ausführung ärztlicher Verordnungen
Arzneikräuter
Sanitätsgeschäft
Artikel zur Gesundheits- und
Krankenpflege
Säuglingspflege und Kinderernährung
Toiletteartikel, Parfümerien
Spirituosen, Dessertweine
Homöopathische und
Biochemische Medikamente

Bewährte Hausspezialitäten

Meerrettigsirup Rothenhäusler
gegen Husten und Erkältungen

Haimergon
Stärkungsmittel, Kraftwein

Asepedon Mundwasser
Wundsalbe und Fußsalbe

Ω
OMEGA

Seamaster, robust, präzis und für jeden Sport geeignet. Edelstahl, automatisch, wasserdicht . . . . . Fr. 198.—
mit Kalender . . . . . Fr. 255.—
Andere Omega-Herrenuhren ab Fr. 140.—

BEAT FEDERER

Uhren – Bijouterie – Omega-Vertreter
Hafenplatz – Rorschach – Tel. (071) 41 26 06

St.Gallische Kantonalbank

empfiehlt sich für

Baukredite, Hypotheken

Darleihen gegen Grundpfandtitel
und andere Wertpapiere

Geldanlagen auf Obligationen
und Sparhefte

Annahme von Kreditorengeldern

Ausführung von Börsenaufträgen
im In- und Ausland

Vermittlung von Kapitalanlagen

Aufbewahrung und Verwaltung
von Wertschriften aller Art

Vermietung von feuer- und
diebessicheren Tresorfächern

Geldwechsel

Bilanzsumme
1 712 Millionen Franken

Grundpfanddarleihen
1 147 Millionen Franken

Sparhefte
760 Millionen Franken

Staatsgarantie

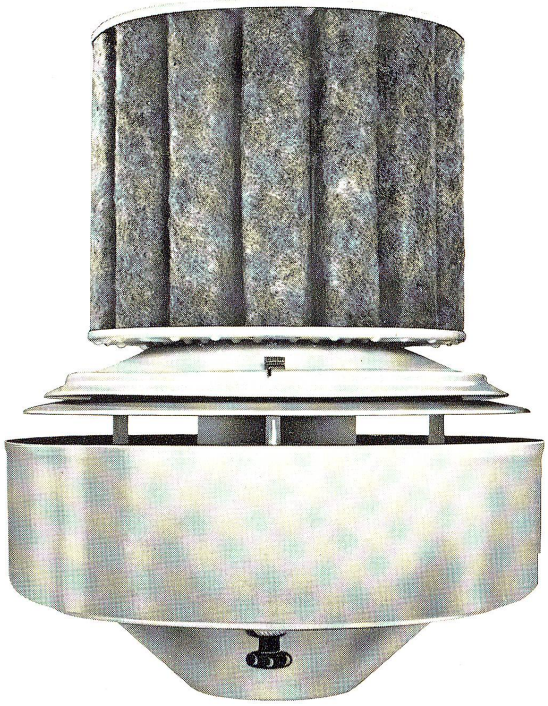

WEKO-Luftbefeuchter

zur vollautomatischen Klimatisierung in Industrie, Handel und Gewerbe

WEKO garantiert:
konstante Luftfeuchtigkeit / zugfreie Raumluft-Umwälzung
beste Luftreinigung durch Großflächen-Staubfilter
erhöhte Arbeitsleistung durch gesundes und reines Raumklima
praktisch wartungsfreier Betrieb / einfachste Montage
Mehr als 450 Schweizer Referenzen
Beratung, Prospekte und Angebote durch die
Alleinvertretung für die Schweiz

H. Stamminger+Cie Bern 14

Brunnhofweg 33, Telefon 031 45 36 45

Seit über 50 Jahren
liefern wir sämtliche
Zimmerarbeiten
Treppenbau und
Schreinerarbeiten

F. Meyer+
A. Vaccani

Zimmereigeschäft
Dipl. Zimmermeister
Rorschach
Telefon 071 41 15 02

Ford -Zentrum
St. Margrethen

Ford

Englische – Deutsche – Amerikaner

Platzsorgen mit Klischees?

Falls Sie eine größere Anzahl Klischees zu betreuen haben, wird dieses Problem früher oder später aktuell werden. Beschädigte oder verlorengegangene Klischees verursachen Ärger, Kosten und Terminschwierigkeiten. Entschließen Sie sich für eine zweckmäßige, saubere und zeitgemäße Lösung. Touswiss-Schränke sind speziell für die sorgfältige und übersichtliche Lagerung von schrifthohen und unmontierten Klischees geschaffen worden. Die schrifthohen Schubladen gleiten auf Kugellagern. Zudem verleihen die Schränke Ihrem Büro ein modernes, gepflegtes Aussehen. Verlangen Sie Unterlagen über die verschiedenen Modelle. Wir beraten Sie gerne.

TOUSWISS

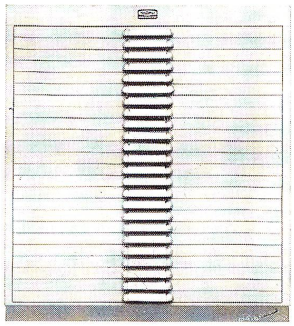

KB 24: Schubladen für schrifthohe Klischees.
Schrank: 1000x900x675 mm
Schubladen: 27x795x520 mm
Nutzfläche 10 m²

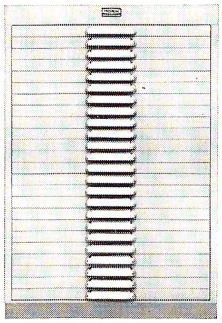

KE 24: Schubladen für schrifthohe Klischees.
Schrank: 1000x675x675 mm
Schubladen: 27x575x550 mm
Nutzfläche 7,5 m²

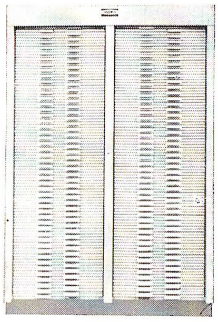

KT 192: 192 Auszüge für unmontierte Klischees.
Schrank: 1000x675x675 mm
Schieber: 7x270x520 mm
Nutzfläche 27 m²

Lüscher, Leber + Cie AG, 3000 Bern 7, Zeughausgasse 16, Tel. 031 22 79 21

R. Stärkle+Co

Rorschach, Gerenstraße 16, Telefon 41 24 71

Buchbinderei
Cartonnage

Otto Vogel

Schreinerei
Glaserei
Rorschach, Gerenstraße 14

Alle einschlägigen Arbeiten prompt und fachgerecht

Radiohören?
Fernsehen?

Glücklich ist
Ihr Kind nur
beim Spiel —

beim Musizieren
mit dem
SABEL-Klavier!

Pianofabrik Sabel AG
9400 Rorschach
Telefon 071 / 41 14 67

Sabel

Goessler-Briefpapiere
sind samtweich,
elegant im Format,
apart in der Farbe

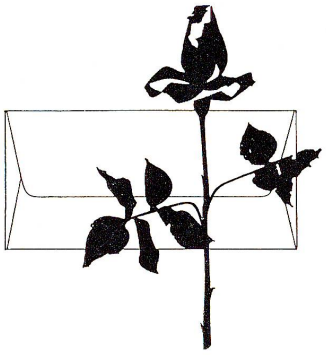

GOESSLER

Goessler Schreibpapiere und feine Geschenkpackungen
sind in allen guten Papeterien erhältlich

GENUINE ENGLISH TEXTILES

ECHT ENGLISCHE STOFFE

UNSERE SPEZIALITÄT

Ein Gentlemen (in unserem Falle Sie) weiss die Qualität und Güte unserer englischen Stoffe zu schätzen. Auch Sie gehören sicher schon zu denen (oder vielleicht bald), die nichts mehr anderes als den Anzug (natürlich echt Englisch Stoff) aus unserem eigenen Massatelier wünschen.

Angehrn-Federer

HERRENMODE RORSCHACH

SCHWEIZERISCHE KREDITANSTALT ST. GALLEN

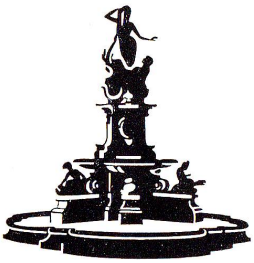

beim Broderbrunnen

Aktienkapital und Reserven Fr. 545 000 000.–
Weitere 51 Niederlassungen in der ganzen Schweiz

drogerie schläpfer rorschach

Tee-Kräuter
Heilmittel
Chemikalien
Parfümerien
Liköre
Farben

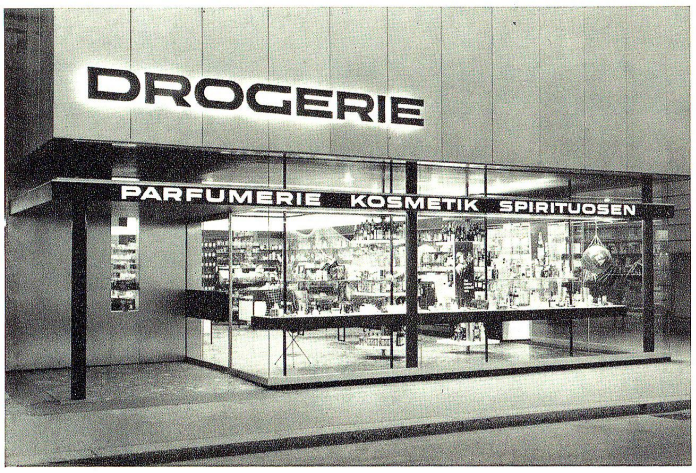

Sanitäre Anlagen
Apparatespenglerei
Bauspenglerei

Carl Franke
RORSCHACH

Feuerwehrstraße 10
Telefon 41 60 46

Bekannt für gute und schöne Arbeitsausführung

hs. frehner
DIPL. MALERMEISTER RORSCHACH

vormals
A. Steiger + H. Frehner
Telefon 41 24 90

Mettler

E. Mettler-Müller Ltd., Rorschach (Switzerland)

Elektrizität

erleichtert die Arbeit der Hausfrau
in Küche und Haushalt

Wir beraten Sie gerne und
unverbindlich über die vorteilhaften
und günstigen Tarife

EWR

Städtisches Elektrizitätswerk
Rorschach Telefon 41 65 55

COMESTIBLES GROSS seit 1875

Rorschach Hauptstraße 87
Telefon 071 41 22 31

ist noch ein wirkliches
Spezialgeschäft, genießt seit
Jahrzehnten Ihr Vertrauen,
bedient Sie aufmerksam
und sorgfältig!
Frische in- und ausländische
Fische, Geflügel, Delikatessen,
Weine, Liköre, Schnäpse,
Früchtekörbe, Auslandpakete,
alle Lebensmittel
USEGO-Privatgeschäft

E. Krönert

Möbeltransporte
Brennmaterialien
Heizöle

Rorschach
Thurgauerstraße 27
Telefon 41 25 17

Zweiräder

Velos
Motorfahrräder
Kleinmotorräder
Roller
vom Fachgeschäft

Meier
RORSCHACH

Löwenstraße 35
Telefon 41 23 51

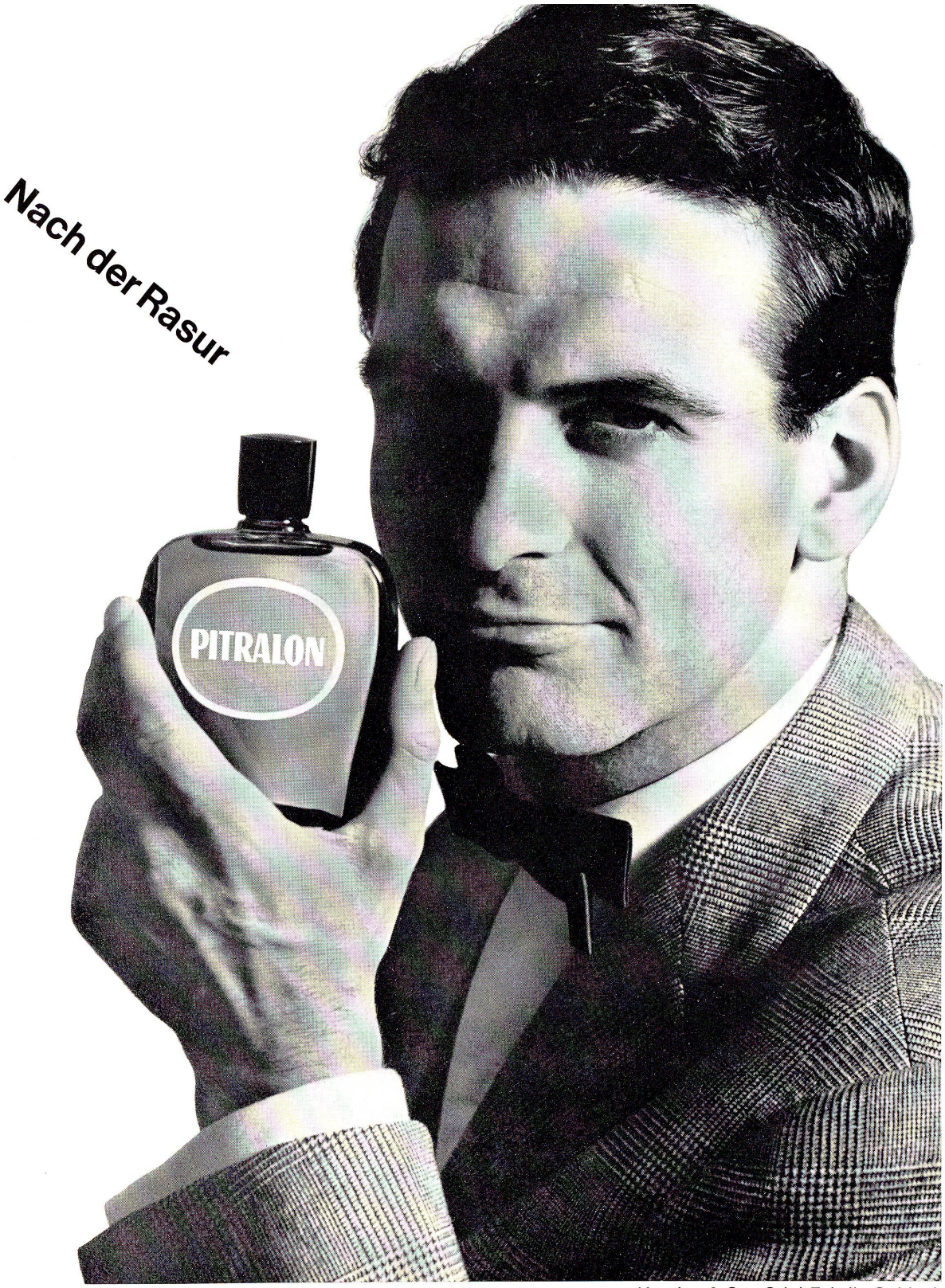

Haering & Co., Odol-Fabrik, Goldach

Groß assortiertes Lager
moderner, original englischer Stoffe
in erstklassiger Qualität
Direkter Stoffimport aus England

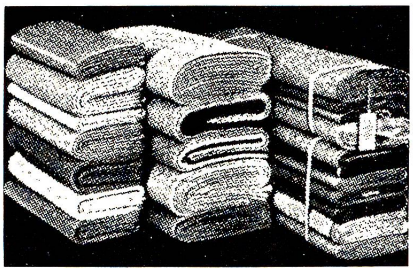

A. Erhard

Signalstraße 23
Rorschach
Telefon 41 24 05

Stoffhandlung
Fein-Maß, Maßkonfektion und
Konfektion für Damen und Herren

Permapack AG
9400 Rorschach
Tel. 071 41 60 12

pmp

Selbstklebebänder
Selbstklebe-Etiketten für
Industrie und Gewerbe
bedruckt und unbedruckt
Elektro-Isolationsbänder
Haftpapiere und
Verpackungsfolien
Rotex-Prägegeräte

Hausmusik
ist ein wertvoller
Erziehungsbeitrag

Sie vertieft den Sinn für das Tonempfinden und trägt bei zum höhern Genuß der Tondichtungen aller Zeiten
Ernsthaftes Musizieren erfordert tadellose Musikinstrumente, wie sie das altbewährte Fachgeschäft liefert
Seit 1807 sind wir das Vertrauenshaus für Klaviere, Flügel, Violinen, Gitarren
Flöten, Klarinetten, Trompeten
Saxophone, sämtliches Zubehör und Reparaturen, Occasionsinstrumente

Hug+Co
St.Gallen

Marktgasse / Spitalgasse
Seit 1807 das Haus für Musik

Lorenzi

COMESTIBLES
seit 1935

Hauptstraße Rorschach
Telefon 071 41 10 06

Spezialitäten für den
Feinschmecker
Weine, Spirituosen

Alle Zutaten für die
feine Küche

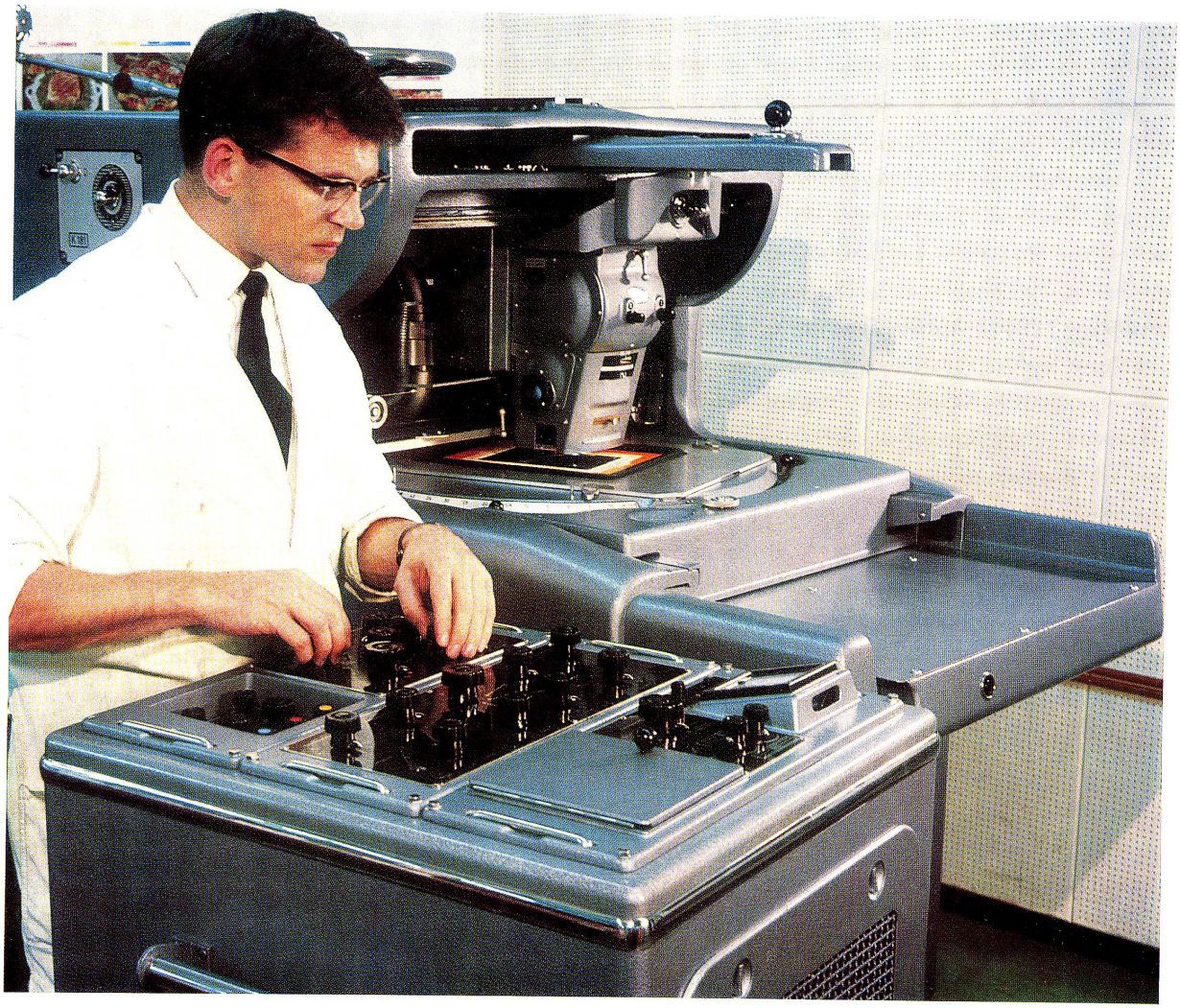

**Elektronik
und modernste
Arbeitsmethoden
sind
bei uns gut
zu Hause**

John +co

**Cliché
Photolitho**

**St.Gallen
Telefon 22 78 03
Magnihalden 7**

Erzeugnisse mit Rang und Namen

Linotype Setzmaschinen
Roland Offsetmaschinen
MAN Buchdruckrotation und Stereotypie
EidesCo Druckhilfsmittel
Clichotron Cliché-Graviermaschine

(Abteilung Graphische Maschinen)

Coventry Climax Frontstapler
MAN Industrieprogramm
(außer Lastwagen)
Renk Getriebe
Hako Kehrmaschinen
Kordt Meßzeuge
(Abteilung Industrie)

Alleinimport und Generalvertretung
für die Schweiz:
Maschinen AG
3001 Bern, Nordring / Birkenweg 61
Telefon 031 42 00 55

ROTEX
Das Schilder-Prägegerät für jedermann

ROTEX AG
Bellevuestraße 3
9400 Rorschach
Postfach 72
Telefon 071 41 43 32
Telegramm toolrotex
Telex 77 358

Schleif- und Poliermaterial
in jeder Form

Werkzeuge
Werkzeugmaschinen
Import / Export

Neubauten
Renovationen
Dekorationen
Plastiken

Staniol- und
Siebdruck-
Schriften
Tapetenlieferungen
Tapeziererarbeiten

Riedener
DIPL. MALERMEISTER

Rorschach
Ochsengartenweg 1
Tel. (071) 41 34 55

Werkstatt
Löwenstraße 30
Tel. (071) 41 34 35

Wolle und Handarbeiten
sowie sämtliches Material zum Knüpfen
von Smyrna-Teppichen

kaufen Sie vorteilhaft im

Wollenstübli
Frau J. Keller-Baumgartner
Marktplatz, Rorschach, Telefon 41 14 49

buchhandlung
meisel
papeterie

rorschach
neugasse 11
telefon 071 41 14 76

die buchhandlung
und papeterie
mit der großen und
aktuellen auswahl

Original
STARR-Konsol-Fräsmaschinen
STARR-Bett-Fräsmaschinen
STARR-Portal-Fräsmaschinen
STARR-Hydrokopier-GESENKFRÄSAUTOMATEN
STARR-Turbinenschaufel-FRÄSAUTOMATEN
STARR-Fräsmaschinen mit numerischer Steuerung
STARR-Spezial-Fräsmaschinen

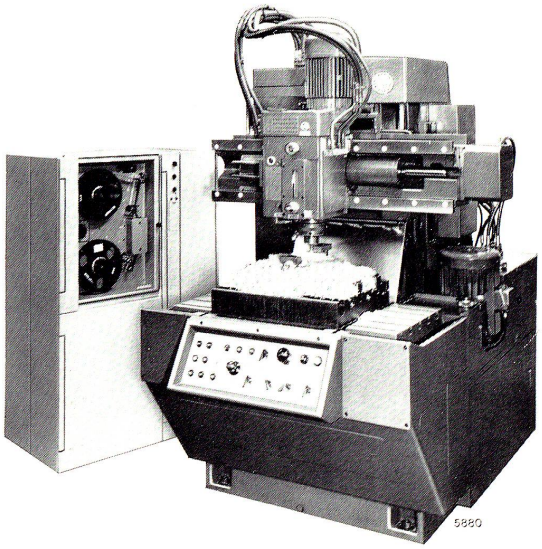

STARRAG LA RIGIDE RIGID

STARRFRÄSMASCHINEN AG
RORSCHACHERBERG

Weihnachtsdessin

7 Farben-Tiefdruck auf Aluminium

Ein Erzeugnis der **Aluminiumwerke AG Rorschach**

Winterthur UNFALL

Schweizerische Unfallversicherungs-Gesellschaft in Winterthur
Hauptagentur 9400 Rorschach Signalstraße 17 Tel. 071 41 24 85

Heinz Brunner
Carl Alispach

Branchen:

Unfall	Haftpflicht	Diebstahl
Krankheit	Kasko	Kaution

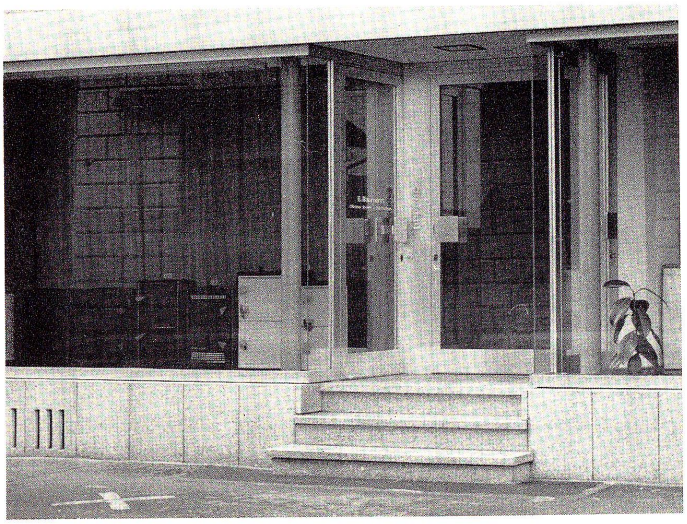

metallbau
walter hofer
rorschach

Für
Sport
zu

sport reber

Rorschach, Hauptstraße 53
Telefon 41 16 65

Canzler

Lebe - lächle

Karikaturen aus dem Nebelspalter
88 Seiten Fr. 7.70

Canzler ist ein Meister des Gedankenstrichs. Sein Zeichenstift, der die kontinuierliche Linie und die volle Rundung liebt, wird von einem an tollen Einfällen und köstlichen Pointen reichen Geist geführt. Sein gezeichneter Spaß wird für uns immer wieder zum Erlebnis und zur Erheiterung, weil wir uns nicht an der Nase herumgeführt, wohl aber dazu verführt fühlen, von Canzlers Esprit inspiriert an Wilhelm Buschs Weisheit zu glauben, daß es zweitens anders kommt als man denkt. Thurgauische Volkszeitung
Aus jeder Form von Canzlers sparsamen Zeichnungen spricht ein unvergleichlicher Humor, und die Bildpointen sind von einer derartigen Hintergründigkeit im Trivialen, daß man ihn zu den bedeutendsten humoristischen Zeichnern Mitteleuropas zählen darf. Radio und Fernsehen

Bruno Knobel

Die Zehen des Fortschritts

Boshafte Epistel aus dem Nebelspalter, ebenso boshaft illustriert von Barth
112 Seiten Fr. 12.–

Drei Dutzend humoristische oder ironische Glossen über eine helvetische Wirklichkeit, die Bruno Knobel manchmal boshaft satirisch, oft mit Augenzwinkern entstellt, um sie richtigstellen zu können ohne Schulmeistergebärde. Als Zeitkritiker ist Knobel geographisch einzuordnen irgendwo zwischen und um Tucholsky, Art Buchwald, Krishon und Bö, und er bemüht sich stets, sich so auszudrücken – seine Episteln waren für den ‹Nebelspalter› geschrieben –, daß er von der bei der Coiffeuse unter der Haube bratenden Ladentochter bis zum Akademiker, der sich vor dem Einschlafen lesend entspannt, verstanden wird. Damit er aber auch ja nicht mißverstanden wird, reicherte Barth die Glossen mit Illustrationen an, die für sich allein schon Glossen und voll eines Witzes sind, der nie gallig, aber sehr gallisch ist (der Basler Barth lebt in Paris).

Max Mumenthaler

Ein gutes Wort zur rechten Zeit

Hundert neue Verse zum Weitersagen aus dem Nebelspalter
64 Seiten, Illustrationen von Barth
Fr. 6.50

Mit wenigen Worten viel zu sagen, ist eine besondere Kunst. Einer, der sie mit einem leisen Lächeln meisterhaft praktiziert, ist der Nebelspalter-Poet Max Mumenthaler. Nach dem so populär gewordenen Büchlein «Bitte weitersagen» schenkt er dem Leser nun ein zweites Bändchen «Ein gutes Wort zur rechten Zeit». Bitte, folgen Sie ihm unbedenklich auf das hohe Seil einer munteren Lebensphilosophie, er wird Sie mit sicherer Hand über das Dunkel des täglichen Griesgrams zum Licht des überlegenen Verstehens führen. Und wenn Sie den Eindruck haben, daß es auch die rechte Zeit sei, den Freunden, den Kunden, den Nachbarn oder den Mitarbeitern ein gutes Wort mit auf den Weg zu geben, dann legen Sie ihnen das neue Hundert der gedankenreichen Sprüche in die Hand. Man wird Ihnen dankbar sein dafür!

Gut gelaunt durch Nebelspalter-Bücher

Bö-Bücher jeder Band Fr. 10.–
Abseits vom Heldentum - Bö-Figürli
So simmer - Ich und anderi Schwyzer
90 mal Bö - Euserein - Bö-iges - Tells Nachwuchs

Gegen rote und braune Fäuste,
360 Zeichnungen Böcklis und seiner Mitarbeiter aus den Jahren 1932 bis 1948, in Halbleinen Fr. 18.–

Elsa von Grindelstein und ein gewisser Bö, illustriert von Carl Böckli, kart. Fr. 5.80

Ueli der Schreiber
Ein Berner namens ... 1. Band
52 Verse aus dem Nebelspalter
illustriert von Herbert Auchli Fr. 8.50

Ueli der Schreiber
Ein Berner namens ... 2. Band
52 Verse aus dem Nebelspalter
illustriert von Markus Rätz Fr. 8.50

Hans Moser
Heitere Chirurgie
ein medizinisches Bilderbuch Fr. 7.–

Nebelspalter

Nebelspalter-Verlag 9400 Rorschach
Postcheck St. Gallen 90-326
Telefon 071 41 43 43

«Dem Heitern erscheint die Welt auch heiter»

Dieses Zitat von Goethe könnte das Motto des Nebelspalters sein, denn er versieht den Leser wöchentlich mit Stoff, der Heiterkeit erregen soll und darf; und der Erfolg, den er damit bei seiner Leserschaft hat, beweist, daß wir alle, die wir ja angeblich «nichts zu lachen» haben, noch immer lachen dürfen – und können. Der Nebelspalter verzichtet allerdings nicht darauf, den Leser auch zu konfrontieren mit solchen Tatsachen aus allen Lebensbereichen, die ernst genommen werden müssen. Da er das aber mit Humor tut – da mit einem ironischen Augenzwinkern, dort satirisch überhöht oder sarkastisch schmunzelnd –, erscheint zwar dadurch die Welt nicht heiterer, aber wir vermögen sie wenigstens eher mit gelassener Heiterkeit zu ertragen.
Haben nicht auch Sie einen fröhlichen Begleiter nötig, der Ihnen – verläßlich jede Woche – eine Kurpackung Humor vermittelt?
Machen Sie doch einmal den Versuch mit einem Abonnement auf den Nebelspalter.

Aus dem Gästebuch des Nebelspalters

Ihr wunderbarer Nebelspalter entzückt mich immer mit seiner treffenden Ironie und tieferen Bedeutung!
Prof. Dr. J. T., Konstanz

Es ist tröstlich zu wissen, daß es in der Schweiz noch unabhängige, d. h. selbständig denkende Zeitungen und Zeitschriften gibt, welche für die ungeschminkte Wahrheit einstehen, ohne nach links oder rechts zu schielen. F. R., Zug

Immer wieder beglückt von der freien Art, dem wirklichen Witz und dem guten Stil des Nebelspalters, grüße ich Sie recht herzlich. U. Sch., Küsnacht

Der Nebelspalter ist die beste Schweizer Zeitung, auch für Auslandschweizer.
A. M., New York

Herzlichen Dank für die allwöchentliche Erheiterung und besonders für Ihre klugen Stellungnahmen zu aktuellen Zeitfragen.
St. G., Rümlang

Ich schätze den Nebelspalter in Form und Inhalt wegen der von ihm vertretenen gut-schweizerischen Gesinnung und Objektivität. Dr. W. M., Luzern

Der Nebelspalter hat nach wie vor eine wichtige Mission zu erfüllen und bietet gleichzeitig für jung und alt gute, geistreiche Unterhaltung. Vielen Dank für Ihre Arbeit jede Woche!
M. Pf., Schaffhausen

Abonnementspreise

Schweiz: 3 Monate Fr. 9.–,
6 Monate Fr. 16.50, 12 Monate Fr. 30.–
Ausland: 3 Monate Fr. 12.–,
6 Monate Fr. 22.–, 12 Monate Fr. 42.–

Abonnementsbestellungen nehmen alle Postbüros, Buchhandlungen und der Verlag in Rorschach entgegen.

Wir empfehlen unsere beliebten und besonders stark eingebrauten

Spezialbiere

Brauerei Löwengarten AG Rorschach

ORIENTTEPPICHE

Wessen Stolz ist nicht ein vornehmer Orientteppich, in Material und Arbeit echt und handgeknüpft! Wir führen eine reiche Auswahl in allen Grössen.

Teppichhaus Lorenzi-Gnädinger

Rorschach
Hauptstrasse 32 Tel. 41 10 20

Bernina in den Schulen

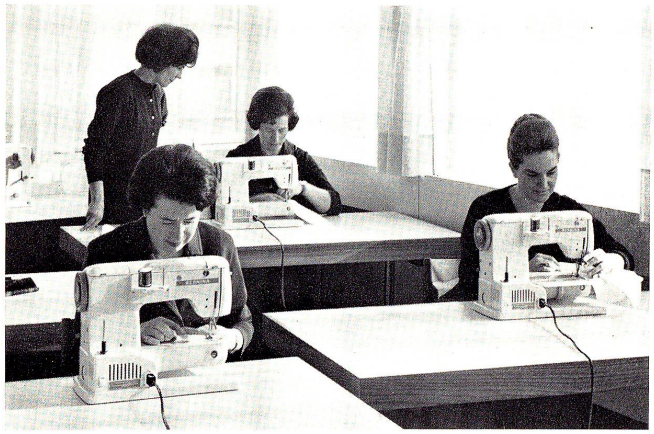

In der Schweiz, in vielen europäischen Ländern und auch in Übersee ist Bernina die bevorzugte Nähmaschine für die Schulen. Bernina-Nähmaschinen sind einfacher zu bedienen und arbeiten störungsfrei, auch bei Benützung durch ungeübte Näherinnen. Der Greifer der Bernina-Nähmaschinen klemmt nicht, die Fadenspannung muß nicht reguliert werden, das Einfädeln ist wirklich kinderleicht —, alles Vorteile, die der Lehrerin den Unterricht erleichtern und bei den Schülerinnen die Freude am Maschinennähen wecken.

Fritz Gegauf AG, Bernina-Nähmaschinenfabrik, Steckborn **BERNINA**

Unser Geschäft ist
60 Jahre alt

Dieses Inserat erschien
im Jahre 1914
in der Rorschacher Schreibmappe (Neujahrsblatt)

Jos. Keller, Mechaniker, Rorschach
Hauptstrasse — neben der „Traube"

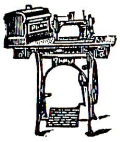

Nähmaschinen- & Velo-Handlung
Lager sämtlicher Ersatz- und Zubehörteile
Reparaturen aller Systeme

Elektr. Taschenlampen u. Batterien
Gewissenhafteste und billigste Bedienung

Die «Velo-Handlung» und die
«elektr. Taschenlampen u. Batterien»
sind verschwunden
und haben Platz gemacht für
Kinderwagen und Kinder-Ausstattungen.
Geblieben ist unser Geschäftsprinzip:
«Gewissenhafteste und billigste Bedienung»

Baby-Hus Keller Nähmaschinen

Rorschach
Hauptstraße 5
Tel. 41 13 58

St. Gallen
Spisergasse 29
Tel. 22 33 05

Eisenwaren
Werkzeuge
Haushaltartikel

ERNST **Brugger**

Rorschach
Hauptstraße 48
Telefon 41 11 20

BMW
JAGUAR
VOLVO

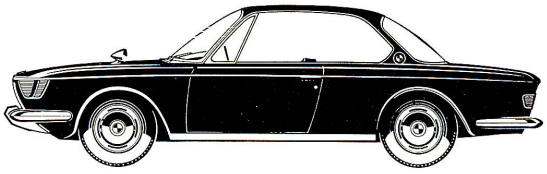

BMW 2000 CS Coupé - Zweiliter - 134 PS

Arthur Heuberger

Verkauf und Service
Garage Elite
Notkerstraße 236
Heiligkreuz
St. Gallen

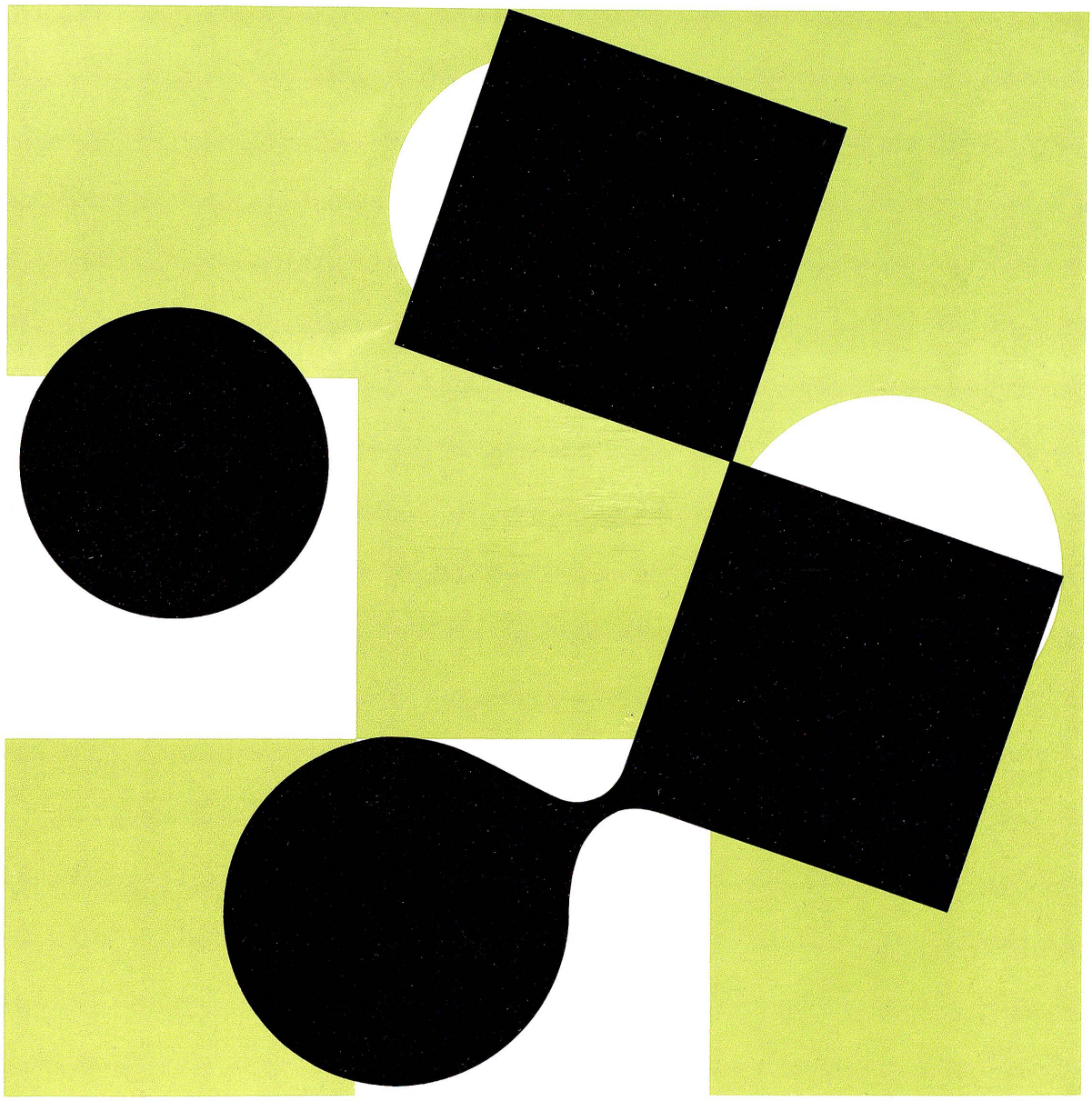

Schwitter AG Offset/Clichés
Basel Zürich Lausanne

1872

SCHWEIZERISCHER
BANKVEREIN
RORSCHACH

SWISS BANK CORPORATION
SOCIETE DE BANQUE SUISSE
SOCIETA DI BANCA SVIZZERA

Telefon 071 41 18 44
Hafenplatz

Aktienkapital und Reserven Fr. 601 000 000.–

Sitze, Zweigniederlassungen und Agenturen in der Schweiz
Basel, Bern, Biel, La Chaux-de-Fonds, Freiburg, Genf, Lausanne, Neuenburg, St. Gallen, Schaffhausen, Zürich
Aarau, Chiasso, Delsberg, Herisau, Interlaken, Le Locle, Liestal, Lugano, Luzern, Nyon, Siders, Sitten, Winterthur, Zofingen, Zug
Aigle, Binningen, Birsfelden, Bischofszell, Brig, Carouge, Crans, Davos-Platz, Dietikon, Dübendorf, Gland, Grenchen, Grindelwald, Hergiswil, Kreuzlingen, Küsnacht, Langenthal, Lyss, Martigny, Montana, Morges, Neuhausen a. Rhf., Olten, Pratteln, Riehen, Saas-Fee, Saxon, Sissach, St. Moritz, Vevey, Wettingen, Yverdon, Zermatt

und im Ausland
London City Office: 99 Gresham Street E. C. 2
West End Branch: Swiss Centre, 1 New Coventry Street, London W, 1
New York 15, Nassau Street, New York, N. Y. 10005
Swiss Centre Office: 608 Fifth Avenue, New York, N. Y. 10020
San Francisco Agency: 120 Montgomery Street, Suite 2350, San Francisco, Calif. 94104

Tochtergesellschaften
Basel: Bank für Hypothekarkredite
Basel / Zürich: Schweizerische Gewerbebank
Montreal: Swiss Corporation for Canadian Investments Ltd.

Vertretungen
Paris, Rio de Janeiro, São Paulo, Buenos Aires, Lima, Mexico und Hong-Kong, Tokio

Wir empfehlen uns
für die Gewährung von Krediten auf gedeckter und ungedeckter Basis an Industrie, Handel und Gewerbe, gegen Hinterlagen auch an Private,
für den An- und Verkauf und die Verwaltung von Wertpapieren und andern Vermögenswerten
für die Vermietung von Tresorfächern
für die Besorgung aller übrigen Bankgeschäfte, wie An- und Verkauf von fremden Noten, Gold usw.

Wir beraten Sie gerne und kostenlos in allen Fragen finanzieller Natur

Fr. 3.25

Anders

als Sie Ravioli bisher kannten:

Roco Ravioli "al sugo" in der Golddose

Neue Ravioli (mit reicherer Fleischfüllung)