Zeitschrift: Rorschacher Neujahrsblatt

Band: 42 (1952)

Titelseiten

Nutzungsbedingungen

Die ETH-Bibliothek ist die Anbieterin der digitalisierten Zeitschriften auf E-Periodica. Sie besitzt keine Urheberrechte an den Zeitschriften und ist nicht verantwortlich für deren Inhalte. Die Rechte liegen in der Regel bei den Herausgebern beziehungsweise den externen Rechteinhabern. Das Veröffentlichen von Bildern in Print- und Online-Publikationen sowie auf Social Media-Kanälen oder Webseiten ist nur mit vorheriger Genehmigung der Rechteinhaber erlaubt. Mehr erfahren

Conditions d'utilisation

L'ETH Library est le fournisseur des revues numérisées. Elle ne détient aucun droit d'auteur sur les revues et n'est pas responsable de leur contenu. En règle générale, les droits sont détenus par les éditeurs ou les détenteurs de droits externes. La reproduction d'images dans des publications imprimées ou en ligne ainsi que sur des canaux de médias sociaux ou des sites web n'est autorisée qu'avec l'accord préalable des détenteurs des droits. En savoir plus

Terms of use

The ETH Library is the provider of the digitised journals. It does not own any copyrights to the journals and is not responsible for their content. The rights usually lie with the publishers or the external rights holders. Publishing images in print and online publications, as well as on social media channels or websites, is only permitted with the prior consent of the rights holders. Find out more

Download PDF: 01.12.2025

ETH-Bibliothek Zürich, E-Periodica, https://www.e-periodica.ch

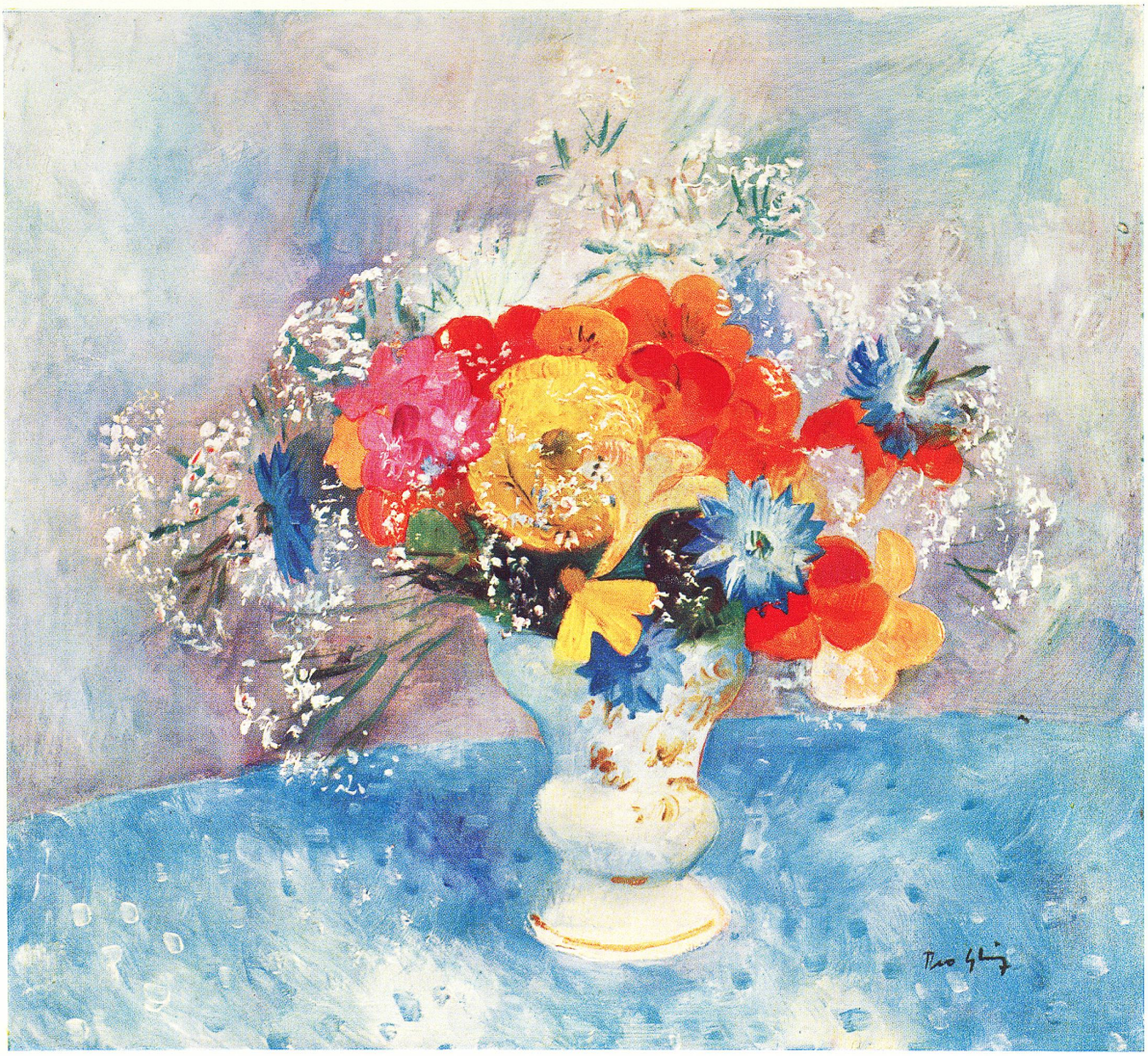

RORSCHACHER NEUJAHRSBLATT 1952 SCHREIBMAPPE

HERAUSGEBER: E. LÖPFE-BENZ RORSCHACH

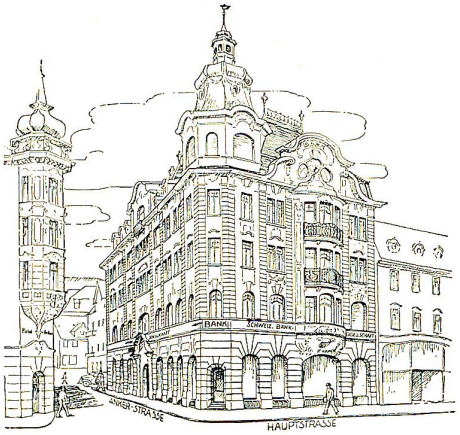

Schweizerische Bankgesellschaft Rorschach

Kommerzielle Abteilung

Gewährung von Geschäftskrediten

blanko oder gegen Sicherstellung

Abwicklung des geschäftlichen Zahlungsverkehrs

Konto-Korrent
Import- und Export-Akkreditive
Überweisungen von und nach allen Ländern
Inland-Giro-Dienst
Wechsel-Diskonto und Wechsel-Inkasso
Bereitstellung von Zahltagsgeldern

Wertschriften-Abteilung

Aufbewahrung und Verwaltung von Wertschriften

offene und geschlossene Depots
Coupon-Einzug
Verfall- und Verlosungskontrolle
Bewertungen und Ertragsnachweise
Verrechnungssteuer-Rückforderungen
Vermietung von Tresorfächern

Ausführung von Börsen-Aufträgen im In- und Ausland

Vermittlung von Anleihenszeichnungen
Ausgabe eigener Kassa-Obligationen
Individuelle Anlage-Beratung

Fortschrittliche und weitverzweigte Organisation im In- und Ausland

RORSCHACHER NEUJAHRSBLATT 1952 SCHREIBMAPPE

42. JAHRGANG

DRUCK: E. LÖPFE-BENZ AG RORSCHACH