Zeitschrift: Rheinfelder Neujahrsblätter

Herausgeber: Rheinfelder Neujahrsblatt-Kommission

Band: 50 (1994)

Endseiten

Nutzungsbedingungen

Die ETH-Bibliothek ist die Anbieterin der digitalisierten Zeitschriften auf E-Periodica. Sie besitzt keine Urheberrechte an den Zeitschriften und ist nicht verantwortlich für deren Inhalte. Die Rechte liegen in der Regel bei den Herausgebern beziehungsweise den externen Rechteinhabern. Das Veröffentlichen von Bildern in Print- und Online-Publikationen sowie auf Social Media-Kanälen oder Webseiten ist nur mit vorheriger Genehmigung der Rechteinhaber erlaubt. Mehr erfahren

Conditions d'utilisation

L'ETH Library est le fournisseur des revues numérisées. Elle ne détient aucun droit d'auteur sur les revues et n'est pas responsable de leur contenu. En règle générale, les droits sont détenus par les éditeurs ou les détenteurs de droits externes. La reproduction d'images dans des publications imprimées ou en ligne ainsi que sur des canaux de médias sociaux ou des sites web n'est autorisée qu'avec l'accord préalable des détenteurs des droits. En savoir plus

Terms of use

The ETH Library is the provider of the digitised journals. It does not own any copyrights to the journals and is not responsible for their content. The rights usually lie with the publishers or the external rights holders. Publishing images in print and online publications, as well as on social media channels or websites, is only permitted with the prior consent of the rights holders. Find out more

Download PDF: 15.12.2025

ETH-Bibliothek Zürich, E-Periodica, https://www.e-periodica.ch

Dank

Die Herausgabe der Rheinfelder Neujahrsblätter ist nur dank der grosszügigen Unterstützung durch die Einwohner- und Ortsbürgergemeinde Rheinfelden sowie durch persönliche Beiträge von Unternehmungen und Privatpersonen möglich.

Folgende Privatpersonen haben Beiträge über Fr. 50.– gespendet:
Dr. Andres Baltzer, Rheinfelden
René Béboux-Meier, Rheinfelden
Hans Brun-Jaecker, Rheinfelden
Hansjürg Brun, Pratteln
Mathias Egger, Magden
Olga Faller-Graf, Rheinfelden
Bruno Häusel, Rheinfelden
Jürg Hohler, Rheinfelden
Rudolf Indlekofer-Brüning, Rheinfelden
Willy Jenny-Schelling, Olsberg
Gertrud Krattiger-Enzler, Riehen
Rosa Lehner-Küpfer, Rheinfelden
Rosa Mau-Stapfer, Rheinfelden
Richard Molinari, Rheinfelden
Lore Neidhart-Küpfer, Rheinfelden
Josef Riede-Hurt, Spiez
Dr. Fritz Schur, Magden
Willy Siefert-Benné, Rheinfelden
Dr. Kurt Spinnler-Honegger, Rheinfelden
Dr. Georg von Schulthess, Rheinfelden
Ulrich Weber-Plüss, Rheinfelden
Hans Wüthrich-Buess, Rheinfelden
Beat Zimmermann, Rheinfelden

Folgende Unternehmungen und Institutionen haben uns mit Beiträgen über Fr. 50.– oder mit der Abnahme einer grösseren Anzahl Exemplare zu Geschenkzwecken grosszügig unterstützt:

Aargauische Kantonalbank, Rheinfelden
Alfa Ingenieurbüro AG, Rheinfelden
Antibakteria AG, Rheinfelden
Berag AG, Rheinfelden
Brauerei Cardinal AG, Rheinfelden

Brauerei Feldschlösschen AG, Rheinfelden
Fryma Maschinen AG, Rheinfelden
Paul Glatt AG, Füllinsdorf
G. Heer, Rheinfelden
Herzog AG, Rheinfelden
Jauslin & Stebler Rheinfelden AG, Rheinfelden
Klipfel Hefe AG, Rheinfelden
Kraftwerk Ryburg-Schwörstadt, Rheinfelden
Kurzentrum Rheinfelden AG, Rheinfelden
Metzler Orgelbau AG, Dietikon
G. Müller AG, Rheinfelden
Immo-Rhein AG «Zentrum Rosenau», Rheinfelden
Neue Aargauer Bank, Rheinfelden
Ruther AG, Rheinfelden
Schützen Rheinfelden AG, Rheinfelden
Schweizerische Mobiliarversicherung, Rheinfelden
Schweizerischer Bankverein, Rheinfelden
Schweizerische Kreditanstalt, Rheinfelden
Stöckli Söhne AG, Stans
Unifontes AG, Rheinfelden
UTP Schweissmaterial AG, Rheinfelden
A. Wuhrmann & Co. AG, Rheinfelden
Zimmermann & Rösch Architekten AG, Rheinfelden

Namhafte Spenden haben uns ferner erlaubt, das Neujahrsblatt 1994 reich zu illustrieren. So gilt unser spezieller Dank dem Kulturfonds der Ortsbürgergemeinde Rheinfelden (Farbbild/Frontispiz), der Aargauischen Kantonalbank (Zyklus Fricktaler Höhenweg) und den Familien Hans und Hansjürg Brun (Villa L'Orsa/Hotel Schwanen). Bei der Gestaltung dieser Nummer haben neben den Autoren und dem Illustrator U. Sager vor allem auch die Fotografen Peter Hagemann und Beat Zimmermann mitgewirkt. Ihnen sowie den Herren P. Bircher, P. Keusch, P. Müri, H. Peter, A. Spengler, P. Vonwil und Frau Silvia Voser sind wir für ihr grosszügiges Entgegenkommen sehr dankbar. Bei der Verwirklichung des Plans, den Fricktaler Höhenweg zu beschreiben, haben wir immer wieder auf die tatkräftige Hilfe der Wanderspezialisten Max Mahrer und René Lehner zählen dürfen. Schliesslich danken wir allen weiteren Helfern, die Fotos zur Verfügung gestellt, Auskünfte erteilt oder uns sonstwie mit Rat und Tat unterstützt haben, herzlich für ihre Mithilfe. Die Neujahrsblatt-Kommission

Nachträglich eingehende Spenden werden in der Ausgabe 1995 verdankt.

Rheinfelder Neujahrsblätter

Die Rheinfelder Neujahrsblätter erscheinen seit 1944. Noch erhältliche ältere Jahrgänge können bei der Versandstelle der Rheinfelder Neujahrsblätter, Postfach, CH-4310 Rheinfelden oder telefonisch direkt bei der Buchdruckerei Herzog AG, Rheinfelden (Telefon 061 831 60 11) bestellt werden.

Noch erhältliche Jahrgänge

1945	1956	1975	1986
1946	1957	1976	1987
1947	1958	1977	1987 (Sondernr.)
1948	1965	1978	1988
1949	1966	1979	1989
1950	1968	1980	1990
1951	1969	1981 (Doppelnr.)	1991
1952	1972	1983	1992
1954	1973	1984	1993
1955	1974	1985	

Die restlichen Jahrgänge (1953/1959-1964/1967/1970/1971) sind vergriffen:

Preise

Jahrgänge bis 1974	Fr. 10.–
Jahrgänge bis 1976/77	Fr. 12.–
Jahrgänge bis 1980	Fr. 18.–
Jahrgänge ab 1981/82	Fr. 24.–
Verzeichnis 1945 bis 1984	Fr. 10.–

Ältere Neujahrsblätter, besonders die vergriffenen Jahrgänge, werden gegen angemessene Entschädigung gerne zurückgenommen.

Verkaufsstellen für die Neujahrsblätter 1994

Die Rheinfelder Buchhandlungen / Buchdruckerei Herzog AG / Altstadt Papeterie Reinhardt

Die Sondernummer *«Rheinfelden und seine Brücke in Wort und Bild»* (1987) ergänzt das Neujahrsblatt 1988, das sich ebenfalls mit unserer Rheinbrücke befasst. Auch diese Sondernummer ist in den Buchhandlungen, in der Buchdruckerei Herzog AG und in der Altstadt Papeterie Reinhardt erhältlich.

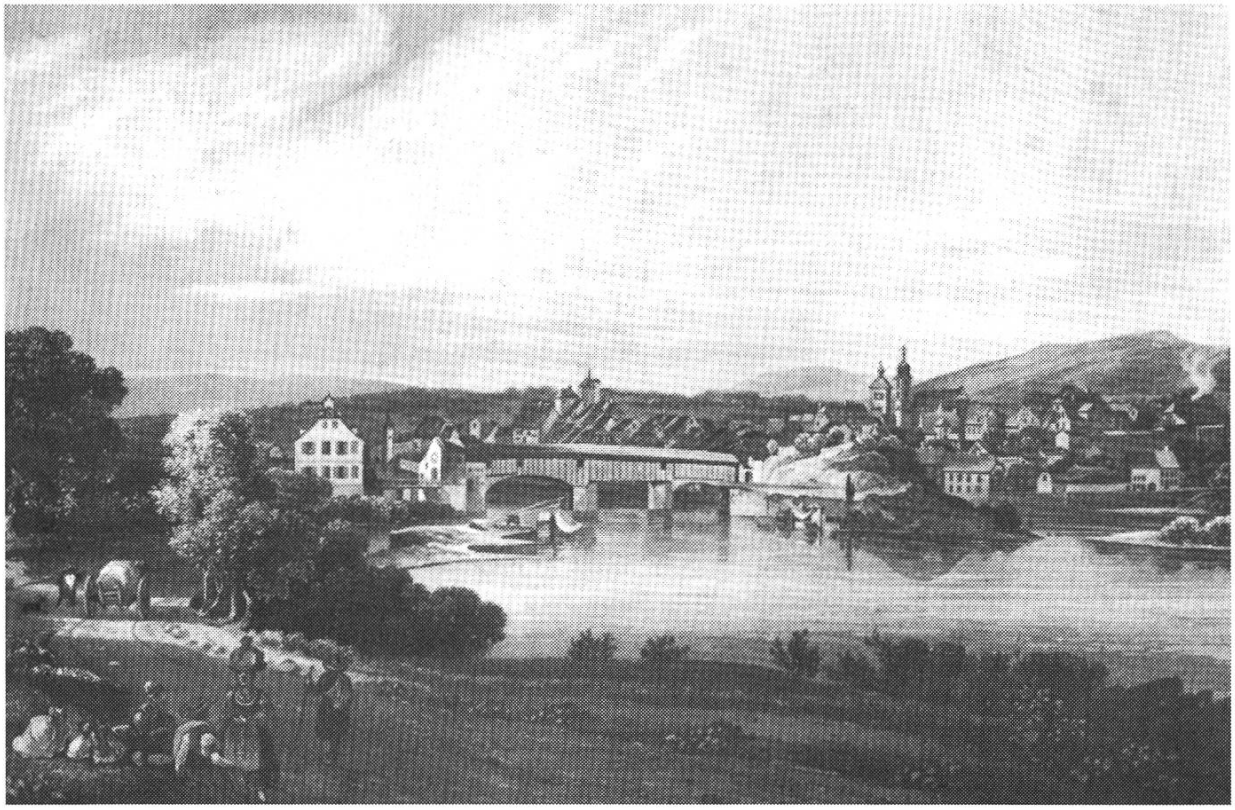

Verkleinerte Abbildung aus der Sondernummer «Rheinfelden und seine Brücke»: Johann Ludwig Bleuler (1792-1830), «Vue de la Ville de Rheinfelden, Canton d'Argovie», 1840, herausgegeben von L. Bleuler, Schaffhausen, Aquatinta Radierung aus dem Werk «Voyage pittoresque au bord du Rhin» Sammlung Willi Schaffner, Rheinfelden, 19x29 cm

Bildnachweis

Frontispiz Seite 5: Farbfoto von Beat Zimmermann
Illustrationen (Faksimiles) Seite 8: 27, 31: NJB 1945
Inserat Seite 12: Volksstimme, 28.12.1943
Foto Seite 13: Archiv des Turnvereins Rheinfelden
Inserat Seite 15: Volksstimme, 29.7.1943
Faksimiles Seite 21 unten: Volksstimme, 27.5.1944
Faksimile Seite 22: Volksstimme, 3.6.1944
Foto Seite 24: NJB 1968, Seite 86
Foto Seite 32: im Besitz von A. Heiz
Foto Seite 38: Fricktaler Zeitung, 12.1.1993
Porträts Seite 40: Ölbilder im Besitz der Cardinalbrauerei Rheinfelden
Fotos Seite 43, 44 und Geldschein Seite 45: im Besitz von Elisabeth Schumacher-Benziger
Lithographie Seite 46: Fricktaler Museum
Foto Seite 53: Rheinfelder Geschichtsblätter 2, Seite 65
Foto Seite 56: nach Farbfoto von Silvia Voser, Zürich
Fotos Seite 60: von Beat Zimmermann
Fotos Seite 64, 66, 67, 70, 73: aus den Alben von Fam. H. Brun-Jaecker
Fotos Seite 61, 62, 65: aus dem Fotoarchiv Beat Zimmermann
Foto Seite 75: von Beat Zimmermann aus Fricktaler Zeitung, 22.12.1992
Farbfotos Seite 94, 143 (Magerwiese), 147 (Akelei) und Fotos Seite 100, 106/107, 141: von Veronika Günther
Zeichnung Seite 96: aus dem Faltblatt «Fricktaler Höhenweg» der Aargauischen Kantonalbank
Fotos Seite 97, 99 unten, Farbfoto Seite 143 (Heuschrecke): von Albert Spengler, Magden
Planskizze Seite 99 und Fotos Seite 104, 108, 110 oben: von Susanne Müller, Frick
Fotos Seite 103 und 110 unten: von Patrick Bircher, Wölflinswil
Höhenwegroute auf der Landkarte zwischen Seite 106 und 107: eingetragen von Max Mahrer, Möhlin
Fotos Seite 111 und 112: im Besitz von Max Mahrer, Möhlin
Foto Seite 112: von Adolf Mergenthaler
Foto Seite 114: nach Farbfoto von Beat Zimmermann
Fig. 1, Seite 116: nach W. H. Müller u.a.
Fig. 3, Seite 118: nach Buxtorf (1916)
Fig. 4, Seite 119: aus «Erläuterungen zur Geolog. Karte der Nordschweiz»
1:100 000 (Geolog. Spezialkarte 121) und NAGRA NTB 84 - 25
Fig. 5, Seite 121: nach Rudolf Suter (1915)
Fig. 6, Seite 123: P. Bitterli-Brunner (1987)
Foto Seite 125: von René Lehner, Urdorf
Fotos Seite 129 und 133: von August Studer
Flugaufnahmen Seite 136 und 137: von P. Müri, Gränichen
Foto Seite 138: von H. Peter, Gipf-Oberfrick
Farbfoto Seite 143 (Hausrotschwanz): von Peter Vonwil, Dietwil
Foto Seite 145 (Gottesanbeterin): von Peter Keusch, ANF
Foto Seite 145 (Mauereidechse) und Farbfotos Seite 147 (Schlüsselblume, Bocksriemenzunge, Blasse Orchis): ANL, Aarau
Fotos Seite 149-157: von Peter Hagemann
Fotos Seite 161 und 163: im Besitz von Rose-Marie Brenneisen-Albrecht, Bottmingen
Fotos Seite 165, 172, 175, 178: aus dem Archiv der Fricktaler Zeitung