

Zeitschrift: Revue économique franco-suisse
Herausgeber: Chambre de commerce suisse en France
Band: 71 (1991)
Heft: 2: 700 ans, et après?

Werbung

Nutzungsbedingungen

Die ETH-Bibliothek ist die Anbieterin der digitalisierten Zeitschriften auf E-Periodica. Sie besitzt keine Urheberrechte an den Zeitschriften und ist nicht verantwortlich für deren Inhalte. Die Rechte liegen in der Regel bei den Herausgebern beziehungsweise den externen Rechteinhabern. Das Veröffentlichen von Bildern in Print- und Online-Publikationen sowie auf Social Media-Kanälen oder Webseiten ist nur mit vorheriger Genehmigung der Rechteinhaber erlaubt. [Mehr erfahren](#)

Conditions d'utilisation

L'ETH Library est le fournisseur des revues numérisées. Elle ne détient aucun droit d'auteur sur les revues et n'est pas responsable de leur contenu. En règle générale, les droits sont détenus par les éditeurs ou les détenteurs de droits externes. La reproduction d'images dans des publications imprimées ou en ligne ainsi que sur des canaux de médias sociaux ou des sites web n'est autorisée qu'avec l'accord préalable des détenteurs des droits. [En savoir plus](#)

Terms of use

The ETH Library is the provider of the digitised journals. It does not own any copyrights to the journals and is not responsible for their content. The rights usually lie with the publishers or the external rights holders. Publishing images in print and online publications, as well as on social media channels or websites, is only permitted with the prior consent of the rights holders. [Find out more](#)

Download PDF: 14.04.2026

ETH-Bibliothek Zürich, E-Periodica, <https://www.e-periodica.ch>

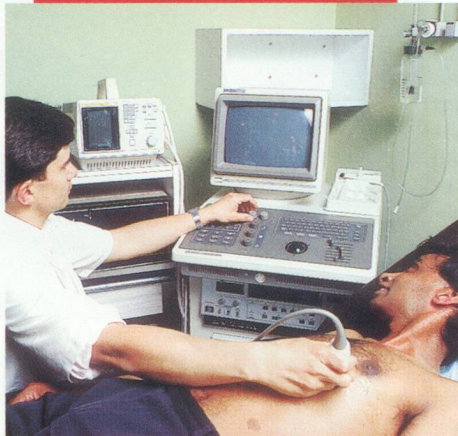
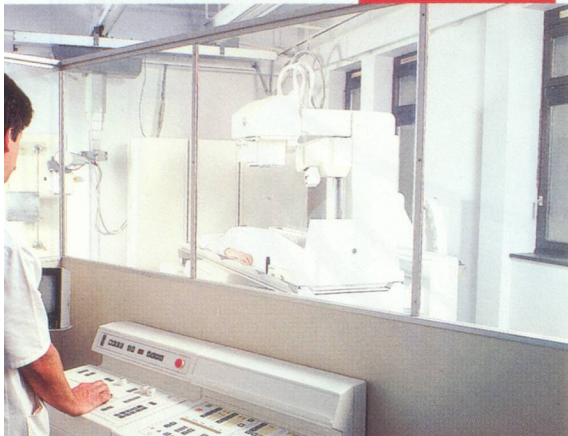

SERVICES HOSPITALIERS

123 LITS DE MEDECINE répartis en :

- Soins intensifs : 4 lits
- Médecine interne : 51 lits (dont 20 lits de cancérologie)
- Réadaptation post-orthopédique : 40 lits
- Moyen Séjour médical : 8 lits
- Long Séjour : 20 lits

MOYENS DE DIAGNOSTIC

CARDIO-VASCULAIRE :

- Echographies cardiaques
- Echo-dopplers vasculaires artériels et veineux

RHUMATOLOGIE :

- Absorptiométrie biphotonique (mesure de la densité osseuse)

PNEUMOLOGIE :

- Explorations Fonctionnelles Respiratoires

DIABETOLOGIE :

- Bilan complet en hospitalisation d'une journée

ENDOSCOPIE :

- Fibroscopies oeso-gastro duodénales
- Colonoscopies (24 h d'hospitalisation)
- Fibroscopies bronchiques
- Echotomographies abdominales, pelviennes et cardiaques
- Fibroscopies urinaires

IMAGERIE MEDICALE :

- Radiologie, Echographie, Mammographie

CONSULTATIONS EXTERNES

- Médecine interne
- Médecine Physique
- Diabétologie
- Neuro-psychiatrie
- Cardiologie
- Rhumatologie
- Endocrinologie
- Dermatologie
- Cancérologie
- Gynécologie
- O.R.L.
- Pneumo-Physiologie
- Phlébologie
- Ophthalmologie
- Urologie

HOPITAL SUISSE DE PARIS

Établissement privé à but non lucratif participant au Service Public Hospitalier Conventionné avec la Sécurité Sociale, les mutuelles et l'aide médicale.

De taille humaine, offrant des appareils performants et des locaux modernes et confortables. Situé dans un cadre verdoyant.



HOPITAL SUISSE DE PARIS
10, rue Minard 92130 ISSY-LES-MOULINEAUX

TEL. : 46 45 21 36